



СЛУЖБЕН ГЛАСНИК НА ОПШТИНА СВЕТИ НИКОЛЕ

Службен гласник на Општина Свети Николе	31.12.2020 година ден месец година Свети Николе Број 17	ГОДИШНА ПРЕТПЛАТА Трезорска сметка 10000000063010 Буџетски корисник 7630140762- 630-10
Излегува по потреба		

Врз основа на член 50 став 1 точка 3 од Законот за локална самоуправа („Службен весник на РМ., бр. 5/02) и член 76 и 77 од Статутот на Општина Свети Николе („Службен гласник на Општина Свети Николе, бр. 1/06), Градоначалникот на Општина Свети Николе, донесе

ЗАКЛУЧОК

За објавување на Одлука за Урбанистички план вон населено место за електроцентрали од обновливи извори на енергија, КО Амзабегово, Општина Свети Николе бр. 0801- 980 што Советот на Општина Свети Николе ја донесе на седницата одржана на ден 31. 12. 2020 година.

Бр.0901- 1001
31. 12. 2020 година
Свети Николе

Општина Свети Николе
Градоначалник,
М-р. Сашо Велковски с.р.

Врз основа член 22, став 1 од Законот за локалната самоуправа („Службен весник на Република Македонија“ бр.5/2002) и член 39, став 2 од Законот за просторно и урбанистичко планирање („Службен весник на Република Македонија“ бр. 199/14, 44/15, 193/15, 31/16, 163/2016, 64/18 и 168/18), Советот на Општина Свети Николе на седницата одржана на ден 31.12. 2020 година донесе:

О Д Л У К А

Урбанистички план вон населено место за електроцентрали од обновливи извори на енергија, КО Амзабегово, Општина Свети Николе

Член 1

Со оваа Одлука СЕ ДОНЕСУВА Урбанистички план вон населено место за електроцентрали од обновливи извори на енергија, КО Амзабегово, Општина Свети Николе

Член 2

Границата на планскиот опфат :

- **На запад** е дефинирана и граничи со КП 513/3, КП 513/2, КП 2518/1, КП 2524 и КП2514 и минува низ КП 2516, КП 2518/2, КП 2518/3 и КП 2519;
- **На исток** е дефинирана и граничи со КП 2415/1 и КП 2416/2;
- **На север** е дефинирана и граничи со КП 385/1, КП 433, КП 435, КП 436, КП 437, КП 441, КП 442, КП 448, КП 449, КП 450, КП 486, КП 484, КП 485, КП 486, КП 487, КП 488, КП 489, КП 490, КП 492, КП 493, КП 494, КП 500, КП 503, КП 504, КП 507, КП 508, КП 511, КП 513/10, КП 513/11 и КП 245/1;
- **На југ** е дефинирана и граничи со КП 513/20, КП2419, КП 513/9, КП 513/8, КП 513/4, КП 2415/1и на дел минува низ КП 2418 и КП 245/1.

Површината на плански опфат изесува 48.72 ха,а планскиот период е 2019-2029год.

Член 3

Опфатот на Урбанистички план вон населено место ги содржи следните намени:

- Е1 – комунална инфраструктура

- E2 – комунална супраструктура
- Д2 – Заштитно зеленило
-

Член 4

Составен дел на оваа Одлука се:

- Текстуален и графички дел од планот Урбанистички план вон населено место за електроцентрали од обновливи извори на енергија, КО Амзабегово, Општина Свети Николе, со технички број E0219 од септември 2020 година, изработен од Агенција за планирање на просторот Скопје
- СОГЛАСНОСТ од Министерството за транспорт и врски бр.24-8745/2 од 30.12.2020 год.
- Извештај од јавна презентација и јавна анкета бр.1002-229/16 од 30.01.2020 год. за УПВНМ за електроцентрали од обновливи извори на енергија, КО Амзабегово, Општина Свети Николе, со површина на плански опфат од 48.72 ха, за плански период 2019-2029год.

Член 5

Оваа Одлука влегува во сила со денот на донесувањето, а ќе се објави во Службен гласник на Општина Свети Николе.

Бр. 0801- 980
31.12.2020
Свети Николе

Совет на општина Свети Николе
Претседател,
Кире Алкесов с.р.

Врз основа на член 50 став 1 точка 3 од Законот за локална самоуправа („Службен весник на РМ“, бр. 5/02) и член 76 и 77 од Статутот на Општина Свети Николе („Службен гласник на Општина Свети Николе, бр. 1/06), Градоначалникот на Општина Свети Николе, донесе

ЗАКЛУЧОК

За објавување на Одлука за измена и дополнување на Програмата за активностите на Општина Свети Николе во областа на култура за 2021 година бр. 0801- 981 што Советот на Општина Свети Николе ја донесе на седницата одржана на ден 31. 12. 2020 година.

Бр.0901- 1001/2
31. 12. 2020 година
Свети Николе

Општина Свети Николе
Градоначалник,
М-р. Сашо Велковски с.р.

Врз основа на член 36, став 1, точка 15 од Законот за локалната самоуправа (Службен весник на РМ“бр.5/02), Програма за активностите во областа на култура за 2021 година со бр.0801-949 од 30.11.2020 година Совет на Општина Свети Николе на 62 седница одржана на 31.12.2020 година донесе :

ОДЛУКА

за измена и дополнување на Програмата за активностите на Општина Свети Николе во областа на култура за 2021 година

Чл.1

Во програмата во областа на културата на Општина Свети Николе во 2021 година се прават следниве измени.

Чл.2

Во делот РАСХОДИ

1. Во Програма К4- КУЛТУРНИ МАНИФЕСТАЦИИ И ТВОРЕШТВО

- Во колоната за активности по осумнаесетиот ред се додава нов ред кој гласи “ Трансфер за промена на кровна конструкција на црква Свети Николај во град Свети Николе ”.Во истиот ред во колоната на Буџет се додава износ од “200.000 денари”.

2. Во Програма К2- МУЗИЧКА И СЦЕНСКО УМЕТНИЧКА ДЕЈНОСТ

- Во колоната за активности во седумнаесетиот ред кој гласи “ Топлотно греење и ладење во домот на културата –проект преку Вардарско плански регион ”,во истиот ред во колоната на Буџет се додава износ од износот од “2.400.000 денари” се заменува со износ од “1.360.855 денари”.

Чл.3

- Во колоната со назив “Вкупно средства предвисени од Буџетот на Општина Свети Николе”износот од” 4.531.000 денари” се заменува со износ од “3.691.855 денари”.
- Вкупниот износ на програмата за култура како во расходниот така и во приходниот дел се менува и износот од “15.532.511 денари” се заменува со износ од” 14.693.366 денари”.

Чл.4

Оваа одлука стапува во сила со денот на донесувањето а ќе се објави во ” Службен гласник на Општина Свети Николе”.

Бр. 0801-981
31.12.2020 година
Свети Николе

Совет на Општина Свети Николе
Претседател,
Кире Алексов с.р.

Врз основа на член 50 став 1 точка 3 од Законот за локална самоуправа („Службен весник на РМ,, бр. 5/02) и член 76 и 77 од Статутот на Општина Свети Николе („Службен гласник на Општина Свети Николе, бр. 1/06), Градоначалникот на Општина Свети Николе, донесе

ЗАКЛУЧОК

За објавување на Одлука за измена и дополнување на Програмата за уредување на градежно земјиште за подрачјето на Општина Свети Николе во 2021 година бр. 0801- 982 што Советот на Општина Свети Николе ја донесе на седницата одржана на ден 31. 12. 2020 година.

Бр.0901- 1001/3
31. 12. 2020 година
Свети Николе

Општина Свети Николе
Градоначалник,
М-р. Сашо Велковски с.р.

Врз основа на член 36,став1,точка 15 од Законот за локалната самоуправа(Службен весник на РМ”бр.5/02),и Програма за уредување на градежно земјиште за подрачјето на Општина Свети Николе за 2021 година со бр.0801-951 од 30.11.2020 година Совет на Општина Свети Николе на 62 седница одржана на 31.12.2020 година донесе :

ОДЛУКА

за измена и дополнување на Програмата за уредување на градежно земјиште за подрачјето на Општина Свети Николе во 2021 година

Чл.1

Во програмата за уредување на градежно земјиште за подрачјето на Општина Свети Николе во 2021 година се прават следниве измени.

Чл.2

Во делот РАСХОДИ

3. Во Програма Ј20- ОДВЕДУВАЊЕ И ПРЕЧИСТУВАЊЕ НА ОТПАДНИ ВОДИ

- Во колоната за активности по првиот ред се додава нов ред кој гласи “ Трансфер за реконструкција и ревитализација на процистителна станица за отпадни води во Свети николе ”.Во истиот ред во колоната на Буџет се додава износ од “5.000.000 денари”.

4. Во Програмата ЈДВ- ИЗГРАДБА И РЕКОНСТРУКЦИЈА НА ЛОКАЛНИ УЛИЦИ И ПАТИШТА ВО ОПШТИНА СВЕТИ НИКОЛЕ

- Во колоната за активности по петиот ред се додава нов ред кој гласи “ Изградба на локален пат од с. Кнежје до с. Ѓузумелци ”.Во истиот ред во колоната на Буџет се додава износ од “1.500.000 денари”.

5. Во Програмата ФАА – УРЕДУВАЊЕ НА ГРАДЕЖНО ЗЕМЈИШТЕ –КАПИТАЛНИ РАСХОДИ

- Во колоната за ативност која гласи ” Экспропријација” во колоната за Буџет износот од“1.500.000 денари” се менува со износ од “3.000.000 денари”.

6. Во Програмата ЈИА – ИЗГРАДБА НА КАНАЛИЗАЦИОНИ МРЕЖИ ВО ГРАДОТ И СЕЛАТА

- Колоната со активност која гласи ” Изградба на канализациона мрежа во с. Пеширово ” се брише ,како и во колоната Буџет износот од “3.200.000 денари” се брише.

7. Во Програмата ЈИВ – ИЗГРАДАБА НА СИСТЕМИ ЗА ОДВЕДУВАЊЕ И ПРЕЧИСТУВАЊЕ НА ОТПАДНИ ВОДИ

- Во колоната со активност која гласи” Реконструкција на канализациона мрежа во град Свети Николе ”износот во колоната Буџет од “300.000 денари”се менува со износ од “800.000 денари”.

8. Во Програмата Ј60 – ОДРЖУВАЊЕ И ЗАШТИТА НА ЛОКАЛНИ ПАТИШТА ,УЛИЦИ И РЕГУЛИРАЊЕ НА РЕЖИМ НА СООБРАКАЈ

- Во колоната со активност која гласи” Обележување и поставување на хоризонтална и вертикална сигнализација” износот во колоната Буџет од “300.000 денари”се менува со износ од “550.000 денари”.

9. Во Програмата Ф10 – УРБАНИСТИЧКО ПЛАНИРАЊЕ

- Во колоната со активност која гласи” Изработка на сообраќаен елаборат за град Свети Николе “ износот во колоната Буџет од “300.000 денари”се менува со износ од “50.000 денари”.

10. Во Програмата ЈДВ – ИЗГРАДБА И РЕКОНСТРУКЦИЈА НА ЛОКАЛНИ УЛИЦИ И ПАТИШТА ВО ОПШТИНА СВЕТИ НИКОЛЕ

- Во колоната со активност која гласи” Изградба на улици во рурални средини с. Црнилиште “ , во колоната Буџет се брише износот од “4.259.923 денари”.

Чл.3

Во делот ПРИХОДИ

- Под реден број 1 кој гласи “Средства од надоместок за уредување на градежно земјиште од корисници на земјиште за изградба на објекти “,во колоната Буџет за 2021 година износот од “ 13.000.000 денари ” се заменува со износ од “19.500.000 денари”.
- Под реден број 6 кој гласи “Надомест од продажба на земјиште “,во колоната Буџет за 2021 година износот од “ 14.166.706 денари ” се заменува со износ од “12.966.706 денари”.
- Под реден број 11 кој гласи “Приходи од други донатори (домашни и странски)-Агенција за поддршка на земјоделието и рурален економски развој “,во колоната Буџет за 2021 година износот од “ 17.414.537 денари ” се заменува со износ од “13.154.614 денари”.

Чл.4

- Вкупниот износ на програмата –Ј во расходниот дел во колоната Буџет за 2021 година износот од “ 77.274.537 денари ” се заменува со износ од “70.564.614 денари”.
- Вкупниот износ на програмата –Ф во расходниот дел во колоната Буџет за 2021 година износот од “ 12.600.000 денари ” се заменува со износ од “13.850.000 денари”.

- Вкупниот износ на програмата за уредување на градежно земјиште за подрачјето на Општина Свети Николе во 2021 година како во приходниот така и во расходниот дел во колоната за Буџет на општина се менува и износот од “89.874.537 денари “се заменува со износ од “84.414.614 денари”.

Чл.5

Оваа одлука стапува во сила со денот на донесувањето а ќе се објави во ” Службен гласник на Општина Свети Николе”.

**Бр. 0801-982
31.12.2020 година
Свети Николе**

**Совет на Општина Свети Николе
Претседател,
Кире Алексов с.р.**

Врз основа на член 50 став 1 точка 3 од Законот за локална самоуправа („Службен весник на РМ., бр. 5/02) и член 76 и 77 од Статутот на Општина Свети Николе („Службен гласник на Општина Свети Николе, бр. 1/06), Градоначалникот на Општина Свети Николе, донесе

ЗАКЛУЧОК

За објавување на Одлука за измена и дополнување на Програмата за активностите на Општина Свети Николе во областа на спорт и млади за 2021 година бр. 0801- 983 што Советот на Општина Свети Николе ја донесе на седницата одржана на ден 31. 12. 2020 година.

**Бр.0901- 1001/4
31. 12. 2020 година
Свети Николе**

**Општина Свети Николе
Градоначалник,
М-р. Сашо Велковски с.р.**

Врз основа на член 36, став 1, точка 15 од Законот за локалната самоуправа (Службен весник на РМ”бр.5/02), Програма за активностите во областа на спорт и млади за 2021 година со бр.0801-953 од 30.11.2020 година Совет на Општина Свети Николе на 62 седница одржана на 31.12.2020 година донесе :

ОДЛУКА

за измена и дополнување на Програмата за активностите на Општина Свети Николе во областа на спорт и млади за 2021 година

Чл.1

Во програмата во областа на спорт и млади на Општина Свети Николе во 2021 година се прават следниве измени.

Чл.2

Во делот РАСХОДИ

11. Во Програма ЛАО- СПОРТ И РЕКРЕАЦИЈА (КАПИТАЛНИ ТРОШОЦИ)

- Во колоната со активност која гласи ” Реконструкција на трибини и ограда на градски стадион ”, износот од” 1.060.000 денари” се заменува со износ од “2.260.000 денари”.

Чл.3

- Вкупниот износ на програмата за култура како во расходниот така и во приходниот дел се менува и износот од “5.330.000 денари” се заменува со износ од” 6.530.000 денари”.

Чл.4

Оваа одлука стапува во сила со денот на донесувањето а ќе се објави во ” Службен гласник на Општина Свети Николе”.

Бр. 0801-983
31.12.2020 година
Свети Николе

Совет на Општина Свети Николе
Претседател,
Кире Алексов с.р.

Врз основа на член 50 став 1 точка 3 од Законот за локална самоуправа („Службен весник на РМ., бр. 5/02) и член 76 и 77 од Статутот на Општина Свети Николе („Службен гласник на Општина Свети Николе, бр. 1/06), Градоначалникот на Општина Свети Николе, донесе

ЗАКЛУЧОК

За објавување на Одлука за утврдување на вредност на бодот за платите на административни службеници за 2021 година во Општина Свети Николе бр. 0801- 984 што Советот на Општина Свети Николе ја донесе на седницата одржана на ден 31. 12. 2020 година.

Бр.0901- 1001/5
31. 12. 2020 година
Свети Николе

Општина Свети Николе
Градоначалник,
М-р. Сашо Велковски с.р.

Врз основа на член 88 став (2) од Законот за административни службеници („Службен весник на Република Македонија“ бр.27/14, 199/14, 48/15 и 154/15), член 36 став (1) точка 15 и член 62 од Законот за локална самоуправа („Службен весник на РМ број 5/2002), Советот на општина Свети Николе на 62 седница одржана на 31.12. 2020 година, донесе:

ОДЛУКА

за утврдување на вредност на бодот за платите
на административни службеници за 2021 година

Член 1

Со одлуката се утврдува вредноста на бодот за платите на административни службеници во општина Свети Николе за 2021 година .

Вредноста на бодот за платите на административните службеници за 2021 година во општина Свети Николе изнесува **81,6** денари.

Член 2

Оваа одлука влегува во сила со денот на објавувањето во „Службен гласник на општина Свети Николе “, а ќе се применува со исплата на платата за јануари 2021 година.

Бр.0801 - 984
31.12. 2020год.
Свети Николе

Совет на општина Свети Николе
Претседател
Кире Алексов с.р.

Врз основа на член 50 став 1 точка 3 од Законот за локална самоуправа („Службен весник на РМ., бр. 5/02) и член 76 и 77 од Статутот на Општина Свети Николе („Службен гласник на Општина Свети Николе, бр. 1/06), Градоначалникот на Општина Свети Николе, донесе

ЗАКЛУЧОК

За објавување на Буџетски календар за 2021 година на Општина Свети Николе бр. 0801- 985 што Советот на Општина Свети Николе го донесе на седницата одржана на ден 31. 12. 2020година.

Бр.0901- 1001/6
31. 12. 2020 година
Свети Николе

Општина Свети Николе
Градоначалник,
М-р. Сашо Велковски

**БУЏЕТСКИ КАЛЕНДАР – за 2021 година
на ОПШТИНА СВЕТИ НИКОЛЕ**

МОЖЕН ДАТУМ	БУЏЕТСКИ АКТИВНОСТИ	ОДГОВОРНОСТ
1-30 Септември	Министерот за финансии подготвува буџетски циркулар во кој се содржани главните насоки за изготвување на Предлог-буџетите за наредната година и висината на дотациите од Буџетот на РСМ, кој им го доставува на општините.	Закон за буџетите Сл.в. 64/2004 Чл. 21 Закон за финансирање на ЕЛС Сл. в. 61/2004 Чл. 27 Став 1 и 2
5 октомври	Градоначалникот и Секторот за финансии и буџет се состануваат, за да ги одредат приоритетите и одредбите на буџетот за наредната година.	Градоначалник Сектор за финансирање и буџет
10 октомври	Буџетските информации со формуларите за буџетските побарувања со упатствата се доставуваат до секторите и буџетските корисници заедно со писмото на Градоначалникот за зацртаните одредби.	Сектор за финансирање и буџет
25 октомври	Проценката на трошоците за наредната буџетска година се враќаат на Секторот за финансирање и буџет од останатите Сектори и буџетски корисници.	Раководители на сектори Буџетски корисници
30 октомври	а. Се собираат буџетските барања б. Барањата се анализираат и усогласуваат в. Се изготвува билансот на приходи г. Се изготвува билансот на расходи д. Се изготвуваат развојните програми на Буџетот на општината	Сектор за финансирање и буџет

10 ноември	Градоначалникот ги разгледува и одобрува предложените буџетски пресметки и го одобрува Нацрт-буџетот подготвен од Секторот за финансирање и буџет.	Градоначалник
25-30 ноември	Нацрт-буџетот (работен материјал) се разгледува првпат од Советот на Општината и се расправа за евентуални дополнувања.	Совет на Општината
до 5 декември	Се доставува конечен предлог-буџет од страна на Градоначалникот	Градоначалник
20-25 декември	1. Се води јавна расправа со НВО секторот, граѓаните и сите заинтересирани странки со сугестии, предлози кои ги доставуваат по електронски или по пат на амандани 2. Се води расправа во телата на Советот на Општината	Комисија за финансирање и буџет и градоначалник
25-31 декември	1. Седница на Советот на Општината за донесување на Буџетот за наредната буџетска година. 2. Доколку Советот не го усвои Предлог-буџетот донесува одлука за времено финансирање согласно Законот за финансирање на ЕЛС Член 28 став 2.	Совет на Општината
1 јануари	Започнува новата буџетска година	

0801 – 985
31.12.2020
Свети Николе

СОВЕТ НА ОПШТИНА СВЕТИ НИКОЛЕ

Претседател,

Кире Алексов

Врз основа на член 50 став 1 точка 3 од Законот за локална самоуправа („Службен весник на РМ., бр. 5/02) и член 76 и 77 од Статутот на Општина Свети Николе („Службен гласник на Општина Свети Николе, бр. 1/06), Градоначалникот на Општина Свети Николе, донесе

ЗАКЛУЧОК

За објавување на Буџет на Општина Свети Николе за 2021 година бр. 0801- 986 што Советот на Општина Свети Николе го донесе на седницата одржана на ден 31. 12. 2020 година.

Бр.0901- 1001/7
31. 12. 2020 година
Свети Николе

Општина Свети Николе
Градоначалник,
М-р. Сашо Велковски с.р.

Врз основа на член 36 став 1 точка 2 од Законот за локалната самоуправа (“Службен весник на Република Македонија” број 5/2002)и член 28 став 1 од Законот за финасирање на единиците на локална самоуправа (“Службен весник на Република Македонија број 61/2004, 96/2004, 67/2007, 156/2009, 47/11, 192/15 , 209/2018,) и член 22 став 2 од Законот за финасирање на единиците на локална самоуправа (“Службен весник на РСМ број 244/2019), Советот на Општина Свети Николе на **62** седница, одржана на 31.12.2020 година, донесе :

БУЏЕТ

на **СВЕТИ НИКОЛЕ за 2021**

1. Општ дел

Член 1

Буџетот на Општината **ОП ТИНА СВЕТИ НИКОЛЕ** за **2021** година, се состои од :

I. Вкупни приходи	337.955.026
Даночни приходи	58.062.896
Неданочни приходи	21.046.413
Капитални приходи	22.150.000
Приходи од дотации	176.417.511
Приходи од трансфери	45.364.420
Приходи од донации	14.913.786
II. Вкупни расходи	409.916.808
Од утврдени намени	409.116.808
Расходи од резерви	800.000
III. Дефицит	-71.961.782
IV. Финансирање	71.961.782
Прилив	76.761.782
Домаш.задолжувања	45.460.258
	31.301.524
Одлив	4.800.000
Отплата на главница	4.800.000

Член 2

Приходите на Буџетот по видови на приходи се утврдени во билансот на приходи, а расходите по основни намени се утврдени во билансот на расходи и тоа како што следува :

BI LANS NA PRI HODI

Ni vo na: POTSTAVKA

		386.793.769	160.964.155	16.961.098	176.417.511	14.913.786	45.460.258	414.716.808
Kategorija Stavka Potstavka	O P I S	Predhodni buxet	B U X E T 2021					Vkupni prihodi
			Buxet	Prihodi od samofinan. aktivnosti	Prihodi od dotacii	Prihodi od donacii	Prihodi od kreditii	
71	DANO^NI PRI HODI	60.696.792	58.062.896	0	0	0	0	58.062.896
711	Danok od dohod, od dobi vka i od kapi tal ni dobi vki	6.122.000	6.205.000	0	0	0	0	6.205.000
711111	Danok na pl ati na vraboteni l i ca kaj kori sni ci te i edi nki te kori sni ci na sredstva od buxetot na rm, edi ni ci te na lokal nata samouprava i gradot skopje i f ondovi te osnovani so zakon	680.000	1.000.000	0	0	0	0	1.000.000
711112	Danok na pl ati na vraboteni l i ca vo trgovski dru{ tva, javni pretpri jati ja, kaj trgovci i kaj drugi pravni i fizi -ki l i ca { to vr{ at dejnost koi ne se kori sni ci i edi nki kori sni ci na buxetot	1.800.000	2.000.000	0	0	0	0	2.000.000
711114	Danok na pl ati ostvareni vo stranstvo	2.000	5.000	0	0	0	0	5.000
711133	Danok na dohod od fizi -ki l i ca koi se zani mavaat so zanaet-i ska dejnost	3.500.000	3.000.000	0	0	0	0	3.000.000
711139	Danok na dohod na Pri hodi od zanaet-i ska dejnost spored pau{ al no utvrden neto pri hod	140.000	200.000	0	0	0	0	200.000
713	Danoci na i mot	9.750.000	10.242.896	0	0	0	0	10.242.896
713111	Danok na i mot od fizi cki l i ca	3.000.000	3.000.000	0	0	0	0	3.000.000
713113	Danok na i mot od pravni l i ca	1.400.000	1.400.000	0	0	0	0	1.400.000
713211	Danok na nasl edstvo i podarok	350.000	500.000	0	0	0	0	500.000
713311	Danok na promet na nedvi ` nosti	5.000.000	5.342.896	0	0	0	0	5.342.896
717	Danoci na speci fi -ni uslugi	41.274.792	38.065.000	0	0	0	0	38.065.000
717111	Komunal na Taksa za pri vremen prestopj	15.000	10.000	0	0	0	0	10.000
717112	Komunal na Taksa za i staknuvawe na f i rma, odnosno nazi v na del ovna prostori ja	3.500.000	2.500.000	0	0	0	0	2.500.000
717115	Komunal na Taksa za kori stewe na ul i ci so patni -ki , tovarni , motorni vozi la, avtobusi , specijalni vozi la i motorci kl i , { to se pl a}a pri regi stracija na vozi l ata	1.400.000	1.500.000	0	0	0	0	1.500.000
717116	Komunal na Taksa za kori stewe i odr ` uvawe na javno osvetl eni e	13.000.000	13.000.000	0	0	0	0	13.000.000
717131	Komunal na Taksa za kori stewe na prostorot pred del ovni prostori i za vr{ ewe na dejnost	1.500.000	1.000.000	0	0	0	0	1.000.000
717132	Komunal na Taksa za i staknuvawe na rekl ami , objavi i ogl asi na javni mesta	1.500	5.000	0	0	0	0	5.000
717135	Komunal na Taksa za kori stewe na plo{ tadi i drug prostor vo gradovi te i drugi te nasel eni mesta, so cel i zlo ` uvawe na predmeti , pri redevawe i zlo ` bi i zabavni pri redbi za vr{ ewe na dejnost	500.000	400.000	0	0	0	0	400.000
717136	Komunal na Taksa za kori stewe na prostorot za parki rawe na motorni vozi la	50.000	100.000	0	0	0	0	100.000
717137	Nadomest za ureduvawe na grade ` no zemji { te	21.288.292	19.500.000	0	0	0	0	19.500.000
717138	Nadomestoci od Komunal na dejnost	20.000	50.000	0	0	0	0	50.000

BI LANS NA PRI HODI

Ni vo na: POTSTAVKA

		386.793.769	160.964.155	16.961.098	176.417.511	14.913.786	45.460.258	414.716.808
Kategorija Stavka Potstavka	O P I S	Predhodan buxet	B U X E T 2021					Vkupni pri hodi
			Buxet	Pri hodi od samof i nan. akti vnosti	Pri hodi od dotaci i	Pri hodi od donaci i	Pri hodi od kredi ti	
718	Taksi na kori stewe i l i dozvol i za vr{ ewe na dejnost	3.550.000	3.550.000	0	0	0	0	3.550.000
718117	Nadomest za dobi vawe na l i cenca za ugosti tel ska dejnost vo no}en bar, kabare, di skokl ub i di skokl ub na otvoren prostor	300.000	300.000	0	0	0	0	300.000
718127	Nadomest koj go pl a}aat operatori te na i nstal aci i te so b-i ntegr i rana ekol o{ ka dozvol a na op{ ti nata, odnosno gradot skopje	200.000	200.000	0	0	0	0	200.000
718134	Nadomest za upravuvawe so otpad na op{ ti nata, odnosno gradot skopje	50.000	50.000	0	0	0	0	50.000
718140	Nadomest za odr` uvawe na javna -i stota	3.000.000	3.000.000	0	0	0	0	3.000.000
72	NEDANO^NI PRI HODI	15.932.901	4.085.315	16.961.098	0	0	0	21.046.413
722	GI obi , sudski i admi ni strati vni taksi	510.000	705.000	0	0	0	0	705.000
722315	Admi ni strati vni Taksi koi se pl a}aat za spi si te i dejstvi jata kaj organi te na op{ ti nata	500.000	700.000	0	0	0	0	700.000
722316	Drugi l okal ni Taksi	10.000	5.000	0	0	0	0	5.000
723	Taksi i nadomestoci	12.769.200	1.000.000	16.261.098	0	0	0	17.261.098
723111	cel odnevna i pret{ kol ska gri ` a	3.996.000	0	8.176.000	0	0	0	8.176.000
723116	Nadomestoci za obroci vo u-eni -ki i studentski domovi , u-ili i { ta, gradi nki i drugi i nsti tuci i	4.194.500	0	3.871.000	0	0	0	3.871.000
723119	Drugi pomo{ ni akti vnosti vo obrazovani eto	2.628.700	0	3.764.098	0	0	0	3.764.098
723411	^l enari ni vo i nsti tuci i vo obl asta na kul turata	250.000	0	250.000	0	0	0	250.000
723412	Pri hodi od bil eti za kul turni mani f estaci i	200.000	0	200.000	0	0	0	200.000
723914	Pri hodi od zakupni na na op{ ti nski i mot	1.500.000	1.000.000	0	0	0	0	1.000.000
724	Drugi vl adi ni usl ugi	20.000	100.000	0	0	0	0	100.000
724125	Pri hodi od tenderi (javni nara-ki)	20.000	100.000	0	0	0	0	100.000
725	Drugi nedano-ni pri hodi	2.633.701	2.280.315	700.000	0	0	0	2.980.315
725939	Ostanati nedano-ni Pri hodi	2.133.701	1.780.315	700.000	0	0	0	2.480.315
725943	2% od napl ateni te premi i za osi guruvawe na motorni vozi l a (kasko) i osi guruvawe od odgovornost od upotreba na motorni te	500.000	500.000	0	0	0	0	500.000
73	KAPI TALNI PRI HODI	20.875.531	22.150.000	0	0	0	0	22.150.000
733	Proda` ba na zemji [te i nemateri jal ni vl o` uvawa	20.875.531	22.150.000	0	0	0	0	22.150.000
733111	Pri hodi od proda` ba na nei zgradeno grade` no zamji { te vo sopstvenost na republ i ka makedoni ja	3.500.000	5.000.000	0	0	0	0	5.000.000
733115	Pri hodi od zakup na zemjodel sko zemji { te vo sopstvenost na dr` avata	16.305.531	15.000.000	0	0	0	0	15.000.000
733119	Nadomest za koncesi i za ekspl oataci ja na mi neral ni surovi ni (po osnova na prostor)	70.000	0	0	0	0	0	0
733120	Nadomest za koncesi i za ekspl oataci ja na mi neral ni surovi ni (po osnova na ekspl oati rana mi neral na surovi na)	0	100.000	0	0	0	0	100.000

BI LANS NA PRI HODI

Ni vo na: POTSTAVKA

		386.793.769	160.964.155	16.961.098	176.417.511	14.913.786	45.460.258	414.716.808
Kategorija Stavka Potstavka	O P I S	Predhodni buxet	B U X E T O					Vkupni pri hodi
			Buxet	Pri hodi od samofinanc. aktivnosti	Pri hodi od dotacij	Pri hodi od donacij	Pri hodi od kreditov	
733131	Pri hodi od Nadomest za dolgotrajen zakupi vremen zakup na grade`no zemlje	50.000	50.000	0	0	0	0	50.000
733144	Nadomest za utvrduvanje na praven status na bespravno izgradeni objekti	950.000	2.000.000	0	0	0	0	2.000.000
74	TRANSFERI I DONACI I	289.288.545	76.665.944	0	176.417.511	14.913.786	0	267.997.241
741	Transferi od drugih ni vo na vl ast	275.178.904	76.665.944	0	176.417.511	0	0	253.083.455
741113	Transferi od buxetov na fondovite	3.854.425	3.293.294	0	0	0	0	3.293.294
741114	Preneseni viri na Pri hodi od prehodnata godina	42.687.560	31.301.524	0	0	0	0	31.301.524
741115	Dotacije na op{tinata, od Pri hodi od ddv	30.280.539	28.916.512	0	0	0	0	28.916.512
741119	Namenska dotacija na op{tinata za aktivnosti od po`arni karstvo	5.040.000	0	0	5.040.000	0	0	5.040.000
741120	Bl ok dotacije na op{tinata po oddel ni nameni	175.901.766	0	0	171.377.511	0	0	171.377.511
741211	Kapitalni transferi od drugih ni vo na vl ast	17.414.614	13.154.614	0	0	0	0	13.154.614
742	Donacije od stranstvo	4.526.811	0	0	0	14.913.786	0	14.913.786
742114	Pri hodi od evropskate unije	4.526.811	0	0	0	14.189.186	0	14.189.186
742119	Drugi op{tini tekovni donaciji	0	0	0	0	724.600	0	724.600
743	Kapitalni donaciji	9.494.140	0	0	0	0	0	0
743211	Kapitalni donaciji	9.494.140	0	0	0	0	0	0
744	Tekovni donaciji	88.690	0	0	0	0	0	0
744311	Drugi tekovni donaciji	88.690	0	0	0	0	0	0
75	DOMAZ NO ZADOL@UVAVE	0	0	0	0	0	45.460.258	45.460.258
754	Drugo doma{no zadol`uvawe	0	0	0	0	0	45.460.258	45.460.258
754111	Drugi doma{ni zadol`uvawa	0	0	0	0	0	45.460.258	45.460.258

BI LANS NA RASHODI

Ni vo na: Potstavka

		386.793.769	160.964.155	16.961.098	176.417.511	14.913.786	45.460.258	414.716.808
Kategorija Stavka Potstavka	O P I S	Predhodni buxet	B U X E T 2021					Vкупni rashodi
			Buxet	Rashodi od samofinanc. aktivnosti	Rashodi od dotacij	Rashodi od donacij	Rashodi od kreditov	
40	PLATI I NADOMESTOCI	192.854.419	34.516.686	33.330	161.605.241	0	0	196.155.257
401	Osnovni plati	136.337.549	22.894.711	0	116.636.932	0	0	139.531.643
401110	Osnovni plati -funkcioneri	770.000	780.000	0	0	0	0	780.000
401120	Osnovni plati -dravni sluzbenici	14.800.000	14.400.000	0	0	0	0	14.400.000
401130	Osnovni plati -drugi vraboteni	110.536.683	5.407.515	0	108.612.711	0	0	114.020.226
401310	Personalni danok na dohod od plata	9.820.866	1.817.196	0	8.024.221	0	0	9.841.417
401320	Personalni danok na dohod od nadomestoci	410.000	490.000	0	0	0	0	490.000
402	Pri donesi za socialno osiguruvawe	53.019.985	8.825.975	0	44.953.309	0	0	53.779.284
402000		115.000	0	0	0	0	0	0
402110	Osnovni pri donesi za PIO	35.157.924	5.877.324	0	29.968.827	0	0	35.846.151
402120	Pri donesi za beneficijanstvo	417.000	216.000	0	228.000	0	0	444.000
402210	Osnovni pri donesi za zdravstvo	14.095.535	2.361.000	0	12.009.909	0	0	14.370.909
402220	Osnovni pri donesi za profesionalno zaboluvawe	979.626	154.379	0	807.976	0	0	962.355
402310	Osnovni pri donesi do Agencijata za vrabotuvawe	2.254.900	217.272	0	1.938.597	0	0	2.155.869
404	Nadomestoci	3.496.885	2.796.000	33.330	15.000	0	0	2.844.330
404150	Drugi nadomestoci	3.496.885	2.796.000	33.330	15.000	0	0	2.844.330
41	REZERVE I NEDEFINIRANI RASHODI	800.000	800.000	0	0	0	0	800.000
412	Postojana rezerva (nepredvidivi rashodi)	100.000	100.000	0	0	0	0	100.000
412110	Postojana rezerva (nepredvidivi rashodi)	100.000	100.000	0	0	0	0	100.000
413	Tekovni rezervi (raznovidni rashodi)	700.000	700.000	0	0	0	0	700.000
413110	Tekovni rezervi (raznovidni rashodi)	700.000	700.000	0	0	0	0	700.000
42	STOKI I USLUGI	80.561.915	38.099.000	16.354.768	12.934.904	5.805.986	0	73.194.658
420	Patni i dnevni rashodi	3.717.265	990.000	85.000	0	2.818.966	0	3.893.966
420110	Patuvawe vo zemjata - hranarina (dnevni ca)	127.200	50.000	0	0	0	0	50.000
420120	Patuvawe vo zemjata - patni rashodi	60.000	40.000	10.000	0	75.092	0	125.092
420130	Patuvawe vo zemjata - smestuvawe	210.000	340.000	70.000	0	0	0	410.000
420140	Patuvawe vo zemjata - sporedni rashodi	145.000	120.000	5.000	0	0	0	125.000
420210	Patuvawe vo stranstvo - hranarina (dnevni ca)	835.013	280.000	0	0	0	0	280.000
420220	Patuvawe vo stranstvo - patni rashodi	10.000	10.000	0	0	563.822	0	573.822
420230	Patuvawe vo stranstvo - smestuvawe	50.000	50.000	0	0	0	0	50.000
420240	Patuvawe vo stranstvo - sporedni rashodi	2.280.052	100.000	0	0	2.180.052	0	2.280.052

BI LANS NA RASHODI

Ni vo na: Potstavka

		386.793.769	160.964.155	16.961.098	176.417.511	14.913.786	45.460.258	414.716.808
Kategorija Stavka Potstavka	O P I S	Predhodni buxet	B U X E T O					Vkupni rashodi
			Buxet	Rashodi od samofinanc. aktivnosti	Rashodi od dotacij	Rashodi od donacij	Rashodi od kreditov	
421	Komunalni uslugi, greewe, komuni kacija i transport	20.779.161	8.185.000	1.829.000	7.738.472	0	0	17.752.472
421110	Elektrina energija	7.587.043	4.090.000	755.000	1.305.000	0	0	6.150.000
421120	Vodovod i kanalizacija	2.764.000	1.050.000	415.000	770.000	0	0	2.235.000
421190	Drugi komunalni taksi i uslugi	110.000	70.000	30.000	0	0	0	100.000
421220	Drva	323.000	0	0	465.000	0	0	465.000
421240	Te-ni goriva	5.691.585	350.000	0	4.411.385	0	0	4.761.385
421290	Drugi materijali za greewe	50.000	0	50.000	0	0	0	50.000
421310	Poceta	492.000	400.000	42.000	47.000	0	0	489.000
421320	Telefon i telefaks	1.269.218	740.000	95.000	365.087	0	0	1.200.087
421390	Drugi troci za komuni kacija	66.200	30.000	10.000	40.000	0	0	80.000
421410	Goriva i masla (motorni vozila)	1.371.000	710.000	312.000	74.000	0	0	1.096.000
421420	Registracija na motorni vozila	135.000	115.000	20.000	0	0	0	135.000
421430	Transportna stoki	0	0	0	6.000	0	0	6.000
421440	Transportna luge	920.115	630.000	100.000	255.000	0	0	985.000
423	Materijali i siten inventar	16.433.931	5.170.000	10.363.000	1.783.000	271.863	0	17.587.863
423110	Kancelarijski materijali	1.078.251	400.000	200.000	218.000	146.043	0	964.043
423120	Spisanija, vesnici i drugi izdanija za kori steve od strana na vraboteni	213.000	80.000	90.000	20.000	0	0	190.000
423190	Drugi administrativni materijali	38.500	0	30.000	8.000	0	0	38.000
423310	Uniformi	60.500	0	60.000	0	73.500	0	133.500
423320	Obuvki	110.000	0	0	0	40.000	0	40.000
423410	Prehranbeni produkti i pijaaci	7.491.980	1.020.000	8.600.000	202.000	12.320	0	9.834.320
423510	Lekovi	5.000	0	5.000	0	0	0	5.000
423610	Nastavno-obrazovni pomagala	600.000	0	110.000	370.000	0	0	480.000
423620	Uilicni materijali	340.000	0	10.000	140.000	0	0	150.000
423710	Sredstva za odr`uvawe na hi giena	1.193.500	330.000	475.000	347.000	0	0	1.152.000
423720	Materijali za razni popravki	341.000	50.000	38.000	163.000	0	0	251.000
423810	Siten inventar	705.000	100.000	270.000	122.000	0	0	492.000
423830	Rezervni delovi	250.000	0	300.000	0	0	0	300.000
423910	Drugi materijali za specijalna namena	3.444.200	3.060.000	20.000	15.000	0	0	3.095.000
423990	Drugi materijali	563.000	130.000	155.000	178.000	0	0	463.000
424	Popravki i tekovno odr`uvawe	12.765.614	8.105.000	867.898	871.051	0	0	9.843.949
424110	Popravki i servisirawe na lesni vozila (vkl u-ava • rezervni delovi, g	660.000	350.000	130.000	0	0	0	480.000

BI LANS NA RASHODI

Ni vo na: Potstavka

		386.793.769	160.964.155	16.961.098	176.417.511	14.913.786	45.460.258	414.716.808
Kategorija Stavka Potstavka	O P I S	Predhodni buxet	B U X E T O					Vkupni rashodi
			Buxet	Rashodi od samofinanc. aktivnosti	Rashodi od dotacij	Rashodi od donacij	Rashodi od kreditov	
424120	Popravki i servisi rawe na tovarni vozi la	300.000	300.000	0	0	0	0	300.000
424210	Odr`uvawe na zgradi	3.807.354	150.000	514.898	533.051	0	0	1.197.949
424230	Dezinfekcija, dezinfekcija i deratizacija	609.500	300.000	45.000	73.000	0	0	418.000
424320	Odr`uvawe na avtopati, ulici i pati{ta	1.200.000	1.800.000	0	0	0	0	1.800.000
424390	Odr`uvawe na drugi gradbi	532.000	300.000	20.000	0	0	0	320.000
424410	Popravki i odr`uvawe na mebel	50.000	0	0	0	0	0	0
424420	Popravki i odr`uvawe na softverska i hardverska oprema	564.382	340.000	68.000	115.000	0	0	523.000
424430	Popravki i odr`uvawe na ma{ini	50.000	0	0	60.000	0	0	60.000
424440	Popravki i odr`uvawe na druga oprema	242.378	15.000	90.000	90.000	0	0	195.000
424510	Odr`uvawe na zeleni povr{ini okolu zgradi	1.500.000	2.150.000	0	0	0	0	2.150.000
424590	Odr`uvawe na drugi zeleni povr{ini	3.250.000	2.400.000	0	0	0	0	2.400.000
425	Dogovorni uslugi	19.959.130	11.689.000	1.216.670	2.089.381	2.615.785	0	17.610.836
425110	Iznajmuvawe na kancelarijski prostor	100.000	0	0	0	100.000	0	100.000
425130	Iznajmuvawe na drug tip na prostor	173.500	0	0	0	100.000	0	100.000
425140	Iznajmuvawe na kancelarijska oprema	140.000	0	0	0	100.000	0	100.000
425190	Iznajmuvawe na druga oprema i oprema za specialni nameni	20.000	0	10.000	0	0	0	10.000
425210	Provizija za platen promet	40.000	20.000	0	0	0	0	20.000
425220	Bankarska provizija	17.000	15.000	2.000	0	0	0	17.000
425230	Osiguruvawe na vraboteni (nesre{i, i vot)	70.000	0	50.000	0	0	0	50.000
425240	Osiguruvawe za povreda i invaliditet	15.000	0	15.000	0	0	0	15.000
425250	Osiguruvawe na nedvignosti i prava	307.800	200.000	75.000	38.000	0	0	313.000
425260	Osiguruvawe na motorni vozi la	150.000	100.000	0	0	0	0	100.000
425290	Drugi finansijski uslugi	25.000	0	12.000	23.000	0	0	35.000
425310	Pravni uslugi	270.000	200.000	0	0	0	0	200.000
425320	Sudski ve{ta{ewa	30.000	30.000	0	0	0	0	30.000
425360	Pla{awe na sudski taksi	200.000	100.000	0	0	0	0	100.000
425420	Primarna zdravstvena za{tita	82.000	0	13.670	0	0	0	13.670
425490	Drugi zdravstveni uslugi	663.000	88.000	66.000	225.000	0	0	379.000
425530	Unifinancirani{tetni i votni	50.000	150.000	0	0	0	0	150.000
425640	Izdatki na prostorni i urbani{tiki planovi	6.100.000	5.050.000	0	0	0	0	5.050.000
425740	Dopolnitelne aktivnosti	25.000	15.000	10.000	0	0	0	25.000
425760	Prevozni uslugi vo obrazovani eto	1.415.618	0	200.000	900.000	0	0	1.100.000

BI LANS NA RASHODI

Ni vo na: Potstavka

		386.793.769	160.964.155	16.961.098	176.417.511	14.913.786	45.460.258	414.716.808
Kategorija Stavka Potstavka	O P I S	Predhodni buxet	B U X E T O					Vkupni rashodi
			Buxet	Rashodi od samofinanc. aktivnosti	Rashodi od dotacij	Rashodi od donacij	Rashodi od kreditov	
465120	Kamata po izvr{ni i spravi	220.000	100.000	0	0	0	0	100.000
465130	Tro{oci po izvr{ni i spravi	200.443	50.000	0	0	0	0	50.000
47	SOCI JALNI BENEFICI I	1.330.000	1.250.000	0	0	0	0	1.250.000
471	Soci jal ni nadomestoci	1.330.000	1.250.000	0	0	0	0	1.250.000
471110	Soci jal na pari -na pomo{	500.000	500.000	0	0	0	0	500.000
471230	Pomo{ za novoroden-i wa	500.000	400.000	0	0	0	0	400.000
471510	Soci jal na pomo{ za stari lica	30.000	50.000	0	0	0	0	50.000
471990	Druga soci jal na pomo{	300.000	300.000	0	0	0	0	300.000
48	KAPITALNI RASHODI	95.774.267	63.512.614	573.000	1.877.366	9.107.800	45.460.258	120.531.038
480	Kupuvawe na oprema i ma{ i ni	5.027.824	898.000	343.000	100.000	107.800	0	1.448.800
480110	Kupuvawe na kancelarijska oprema	114.960	0	0	0	0	0	0
480130	Kupuvawe na laboratorijska i nau-no-istra`uva-ka oprema	88.180	0	0	0	0	0	0
480140	Kupuvawe na informativna oprema	965.660	598.000	0	15.000	107.800	0	720.800
480150	Kupuvawe na kujnska oprema	30.000	0	0	0	0	0	0
480160	Kupuvawe na oprema za greewe i klimatizacija	1.280.580	0	0	0	0	0	0
480170	Geodetska oprema	20.000	0	0	0	0	0	0
480190	Kupuvawe na druga oprema	2.528.444	300.000	103.000	85.000	0	0	488.000
480210	Kupuvawe na zemjodelski ma{ i ni	0	0	240.000	0	0	0	240.000
482	Drugi grade`ni objekti	87.903.479	59.264.614	130.000	1.520.000	9.000.000	45.460.258	115.374.872
482120	Izgradba na ulici, pati{ta i avtopati	5.030.000	1.500.000	0	0	0	45.460.258	46.960.258
482130	Rekonstrukcija na ulici, pati{ta i avtopati	16.841.813	20.842.750	0	0	0	0	20.842.750
482330	Rekonstrukcija na pre-istitelni stanici i kolektori	300.000	0	0	0	0	0	0
482720	Izgradba na kapaciteti za vodosnabudvawe	3.500.000	1.000.000	0	0	0	0	1.000.000
482730	Rekonstrukcija na kapaciteti za vodosnabudvawe	7.745.000	2.100.000	0	0	0	0	2.100.000
482820	Izgradba na kapaciteti vo energetikata	120.000	0	0	0	0	0	0
482830	Rekonstrukcija na kapaciteti vo energetikata	793.000	0	30.000	0	0	0	30.000
482910	Podgotvuvawe proekti vkl u-uvaj}i di zajna drugi objekti	3.852.000	3.520.000	0	120.000	0	0	3.640.000
482920	Izgradba na drugi objekti	34.375.864	23.421.864	0	0	9.000.000	0	32.421.864
482930	Rekonstrukcija na drugi objekti	15.345.802	6.880.000	100.000	1.400.000	0	0	8.380.000
483	Kupuvawe na mebel	902.878	0	10.000	257.366	0	0	267.366
0		596.441	0	0	157.366	0	0	157.366
483120	Kupuvawe na uili i en mebel	230.000	0	0	100.000	0	0	100.000

BI LANS NA RASHODI

Ni vo na: Potstavka

		386.793.769	160.964.155	16.961.098	176.417.511	14.913.786	45.460.258	414.716.808
Kategorija Stavka Potstavka	O P I S	Predhoden buxet	B U X E T O					Vкупni rashodi
			Buxet	Rashodi od samofinanc. aktivnosti	Rashodi od dotacij	Rashodi od donacij	Rashodi od kreditov	
483190	Kupuvawe na drug mebel	76.437	0	10.000	0	0	0	10.000
485	VI o`uvawa i nefinansijski sredstva	1.590.086	3.000.000	90.000	0	0	0	3.090.000
485120	Kupuvawe `i votni	80.000	0	80.000	0	0	0	80.000
485420	Nadomest za odzemeni mot	1.500.000	3.000.000	0	0	0	0	3.000.000
485710	Knjigi za biblioteki i u-ebnici	10.086	0	10.000	0	0	0	10.000
486	Kupuvawe na vozila	350.000	350.000	0	0	0	0	350.000
486110	Kupuvawe na motorni vozila	350.000	350.000	0	0	0	0	350.000
49	OTPLATA NA GLAVNICA	4.760.228	4.800.000	0	0	0	0	4.800.000
491	Otplata na glavni na do nerezidentni krediti	4.760.228	4.800.000	0	0	0	0	4.800.000
491120	Otplata na glavni na podgor-ni zaemi od Svetskata banka	4.760.228	4.800.000	0	0	0	0	4.800.000

BI LANS NA KAPI TALNI RASHODI

Ni vo na: Potstavka

		95.774.267	63.512.614	573.000	1.877.366	9.107.800	45.460.258	120.531.038
Kategorija Stavka Potstavka	O P I S	Predhoden buxet	B U X E T 2021					Vкупni rashodi
			Buxet	Rashodi od samofinanc. aktivnosti	Rashodi od dotacij	Rashodi od donacij	Rashodi od kreditov	
48	KAPI TALNI RASHODI	95.774.267	63.512.614	573.000	1.877.366	9.107.800	45.460.258	120.531.038
480	Kupuvawe na oprema in materialni	5.027.824	898.000	343.000	100.000	107.800	0	1.448.800
480110	Kupuvawe na kancelarijska oprema	114.960	0	0	0	0	0	0
480130	Kupuvawe na laboratorijska in naučno-istraževalna oprema	88.180	0	0	0	0	0	0
480140	Kupuvawe na informacijska in video oprema	965.660	598.000	0	15.000	107.800	0	720.800
480150	Kupuvawe na kujnska oprema	30.000	0	0	0	0	0	0
480160	Kupuvawe na oprema za greevalne in klimatizacijske	1.280.580	0	0	0	0	0	0
480170	Geodetska oprema	20.000	0	0	0	0	0	0
480190	Kupuvawe na druga oprema	2.528.444	300.000	103.000	85.000	0	0	488.000
480210	Kupuvawe na zemljodelski materialni	0	0	240.000	0	0	0	240.000
482	Drugi gradbeni objekti	87.903.479	59.264.614	130.000	1.520.000	9.000.000	45.460.258	115.374.872
482120	Investicijski objekti, vključno s prometnimi	5.030.000	1.500.000	0	0	0	45.460.258	46.960.258
482130	Rekonstrukcija in popravila prometnih	16.841.813	20.842.750	0	0	0	0	20.842.750
482330	Rekonstrukcija in popravila prevoznih in komunikacijskih	300.000	0	0	0	0	0	0
482630	Rekonstrukcija in popravila spomenikov	0	0	0	0	0	0	0
482720	Investicijski objekti za vodosnabujanje	3.500.000	1.000.000	0	0	0	0	1.000.000
482730	Rekonstrukcija in popravila vodovodnih	7.745.000	2.100.000	0	0	0	0	2.100.000
482820	Investicijski objekti v energetiki	120.000	0	0	0	0	0	0
482830	Rekonstrukcija in popravila v energetiki	793.000	0	30.000	0	0	0	30.000
482910	Podgotovitev projektov vključno s projektiranjem drugih	3.852.000	3.520.000	0	120.000	0	0	3.640.000
482920	Investicijski objekti	34.375.864	23.421.864	0	0	9.000.000	0	32.421.864
482930	Rekonstrukcija in popravila drugih	15.345.802	6.880.000	100.000	1.400.000	0	0	8.380.000
483	Kupuvawe na mebel	902.878	0	10.000	257.366	0	0	267.366
0		596.441	0	0	157.366	0	0	157.366
483120	Kupuvawe na uradni mebel	230.000	0	0	100.000	0	0	100.000
483190	Kupuvawe na drugo mebel	76.437	0	10.000	0	0	0	10.000
485	Investicijska sredstva	1.590.086	3.000.000	90.000	0	0	0	3.090.000
485120	Kupuvawe investicijske	80.000	0	80.000	0	0	0	80.000
485420	Nadomestila za odzemeni motorni	1.500.000	3.000.000	0	0	0	0	3.000.000
485710	Knjižnice in biblioteki in elektronske	10.086	0	10.000	0	0	0	10.000
486	Kupuvawe na vozila	350.000	350.000	0	0	0	0	350.000
486110	Kupuvawe na motorna vozila	350.000	350.000	0	0	0	0	350.000

BI LANS NA TEKOVA NO-OPERATI VNI RASHODI

Ni vo na: Potstavka

		291.019.502	97.451.541	16.388.098	174.540.145	5.805.986	0	294.185.770
Kategorija Stavka Potstavka	O P I S	Predhoden buxet	B U X E T 2021					Vkupni rashodi
			Buxet	Rashodi od samof i nan. akti vnosti	Rashodi od dotaci i	Rashodi od donaci i	Rashodi od kredi ti	
40	PLATI I NADOMESTOCI	192.854.419	34.516.686	33.330	161.605.241	0	0	196.155.257
401	Osnovni pl ati	136.337.549	22.894.711	0	116.636.932	0	0	139.531.643
401110	Osnovni pl ati -funkci oneri	770.000	780.000	0	0	0	0	780.000
401120	Osnovni pl ati - dr` avni sl u` benici	14.800.000	14.400.000	0	0	0	0	14.400.000
401130	Osnovni pl ati - drugi vraboten i	110.536.683	5.407.515	0	108.612.711	0	0	114.020.226
401310	Personal en danok na dohod od pl ata	9.820.866	1.817.196	0	8.024.221	0	0	9.841.417
401320	Personal en danok na dohod od nadomestoci	410.000	490.000	0	0	0	0	490.000
402	Pri donesi za soci jal no osi guruvawe	53.019.985	8.825.975	0	44.953.309	0	0	53.779.284
0		115.000	0	0	0	0	0	0
402110	Osnovni pri donesi za PI O	35.157.924	5.877.324	0	29.968.827	0	0	35.846.151
402120	Pri donesi za beni f i ci ran sta`	417.000	216.000	0	228.000	0	0	444.000
402210	Osnovni pri donesi za zdravstvo	14.095.535	2.361.000	0	12.009.909	0	0	14.370.909
402220	Osnoven pri donesi za prof esi onal no zabol uvawe	979.626	154.379	0	807.976	0	0	962.355
402310	Osnovni prodonesi do Agenci jata za vrabotuvawe	2.254.900	217.272	0	1.938.597	0	0	2.155.869
404	Nadomestoci	3.496.885	2.796.000	33.330	15.000	0	0	2.844.330
404150	Drugi nadomestoci	3.496.885	2.796.000	33.330	15.000	0	0	2.844.330
41	REZERVI I NEDEFI NI RANI RASHODI	800.000	800.000	0	0	0	0	800.000
412	Postojana rezerva (nepredvi di i vi rashodi)	100.000	100.000	0	0	0	0	100.000
412110	Postojana rezerva (nepredvi di i vi rashodi)	100.000	100.000	0	0	0	0	100.000
413	Tekovni rezervi (raznovi dni rashodi)	700.000	700.000	0	0	0	0	700.000
413110	Tekovni rezervi (raznovi dni rashodi)	700.000	700.000	0	0	0	0	700.000
42	STOKI I USLUGI	80.561.915	38.099.000	16.354.768	12.934.904	5.805.986	0	73.194.658
420	Patni i dnevni rashodi	3.717.265	990.000	85.000	0	2.818.966	0	3.893.966
420110	Patuvawe vo zemjata - hranari na (dnevni ca)	127.200	50.000	0	0	0	0	50.000
420120	Patuvawe vo zemjata - patni rashodi	60.000	40.000	10.000	0	75.092	0	125.092
420130	Patuvawe vo zemjata - smestuvawe	210.000	340.000	70.000	0	0	0	410.000
420140	Patuvawe vo zemjata - sporedni rashodi	145.000	120.000	5.000	0	0	0	125.000
420210	Patuvawe vo stranstvo - hranari na (dnevni ca)	835.013	280.000	0	0	0	0	280.000
420220	Patuvawe vo stranstvo - patni rashodi	10.000	10.000	0	0	563.822	0	573.822
420230	Patuvawe vo stranstvo - smestuvawe	50.000	50.000	0	0	0	0	50.000
420240	Patuvawe vo stranstvo - sporedni rashodi	2.280.052	100.000	0	0	2.180.052	0	2.280.052
421	Komunal ni usl ugi , greewe, komuni kaci ja i transport	20.779.161	8.185.000	1.829.000	7.738.472	0	0	17.752.472

BI LANS NA TEKOVNO-OPERATIVNI RASHODI

Nivo na: Potstavka

		291.019.502	97.451.541	16.388.098	174.540.145	5.805.986	0	294.185.770
Kategorija Stavka Potstavka	O P I S	Predhodni buxet	B U X E T O					Vkupni rashodi
			Buxet	Rashodi od samofinanc. aktivnosti	Rashodi od dotacij	Rashodi od donacij	Rashodi od kreditov	
421110	Električna energija	7.587.043	4.090.000	755.000	1.305.000	0	0	6.150.000
421120	Vodovodni kanalizacija	2.764.000	1.050.000	415.000	770.000	0	0	2.235.000
421190	Drugi komunalni taksi in uslugi	110.000	70.000	30.000	0	0	0	100.000
421220	Drva	323.000	0	0	465.000	0	0	465.000
421240	Telesni goriva	5.691.585	350.000	0	4.411.385	0	0	4.761.385
421290	Drugi materiali za greewe	50.000	0	50.000	0	0	0	50.000
421310	Pošta	492.000	400.000	42.000	47.000	0	0	489.000
421320	Telefoni in telefaks	1.269.218	740.000	95.000	365.087	0	0	1.200.087
421390	Drugi troški za komunikacijo	66.200	30.000	10.000	40.000	0	0	80.000
421410	Goriva in masla (motorni vozila)	1.371.000	710.000	312.000	74.000	0	0	1.096.000
421420	Registracija na motorni vozila	135.000	115.000	20.000	0	0	0	135.000
421430	Transportna stoka	0	0	0	6.000	0	0	6.000
421440	Transportna luče	920.115	630.000	100.000	255.000	0	0	985.000
423	Materijali in siten inventar	16.433.931	5.170.000	10.363.000	1.783.000	271.863	0	17.587.863
423110	Kancelarijski materiali	1.078.251	400.000	200.000	218.000	146.043	0	964.043
423120	Spisanija, vesnici in drugi izdanija za koriščenje od strani na vraboteni	213.000	80.000	90.000	20.000	0	0	190.000
423190	Drugi administrativni materiali	38.500	0	30.000	8.000	0	0	38.000
423310	Uniformi	60.500	0	60.000	0	73.500	0	133.500
423320	Obuvki	110.000	0	0	0	40.000	0	40.000
423410	Prehranbeni produkti in pijačice	7.491.980	1.020.000	8.600.000	202.000	12.320	0	9.834.320
423510	Lekovi	5.000	0	5.000	0	0	0	5.000
423610	Nastavno-obrazovni pomagala	600.000	0	110.000	370.000	0	0	480.000
423620	Učilni materiali	340.000	0	10.000	140.000	0	0	150.000
423710	Sredstva za održevanje na hišnih enah	1.193.500	330.000	475.000	347.000	0	0	1.152.000
423720	Materijali za različne popravke	341.000	50.000	38.000	163.000	0	0	251.000
423810	Siten inventar	705.000	100.000	270.000	122.000	0	0	492.000
423830	Rezervni delovi	250.000	0	300.000	0	0	0	300.000
423910	Drugi materiali za specialna namena	3.444.200	3.060.000	20.000	15.000	0	0	3.095.000
423990	Drugi materiali	563.000	130.000	155.000	178.000	0	0	463.000
424	Popravki in tekovno održevanje	12.765.614	8.105.000	867.898	871.051	0	0	9.843.949
424110	Popravki in servisi na lesnih vozilih (vključno z rezervnimi delovi, gumi)	660.000	350.000	130.000	0	0	0	480.000
424120	Popravki in servisi na tovarnih vozilih	300.000	300.000	0	0	0	0	300.000

BI LANS NA TEKOVNO-OPERATIVNI RASHODI

Ni vovna: Potstavka

		291.019.502	97.451.541	16.388.098	174.540.145	5.805.986	0	294.185.770
Kategorija Stavka Potstavka	O P I S	Predhodni buxet	B U X E T O					Vkupni rashodi
			Buxet	Rashodi od samofinanc. aktivnosti	Rashodi od dotacij	Rashodi od donacij	Rashodi od kreditov	
424210	Odr`uvawe na zgradi	3.807.354	150.000	514.898	533.051	0	0	1.197.949
424230	Dezinfekcija, dezinsekcija i deratizacija	609.500	300.000	45.000	73.000	0	0	418.000
424320	Odr`uvawe na avtopati, ulici i pati{ta	1.200.000	1.800.000	0	0	0	0	1.800.000
424390	Odr`uvawe na drugi gradbi	532.000	300.000	20.000	0	0	0	320.000
424410	Popravki i odr`uvawe na mebel	50.000	0	0	0	0	0	0
424420	Popravki i odr`uvawe na softverska i hardverska oprema	564.382	340.000	68.000	115.000	0	0	523.000
424430	Popravki i odr`uvawe na ma{ini	50.000	0	0	60.000	0	0	60.000
424440	Popravki i odr`uvawe na druga oprema	242.378	15.000	90.000	90.000	0	0	195.000
424510	Odr`uvawe na zeleni povr{ini okolu zgradi	1.500.000	2.150.000	0	0	0	0	2.150.000
424590	Odr`uvawe na drugi zeleni povr{ini	3.250.000	2.400.000	0	0	0	0	2.400.000
425	Dogovorni uslugi	19.959.130	11.689.000	1.216.670	2.089.381	2.615.785	0	17.610.836
425110	Iznajmuvawe na kancelarijski prostor	100.000	0	0	0	100.000	0	100.000
425130	Iznajmuvawe na drug tip na prostor	173.500	0	0	0	100.000	0	100.000
425140	Iznajmuvawe na kancelarijska oprema	140.000	0	0	0	100.000	0	100.000
425190	Iznajmuvawe na druga oprema i oprema za specialni nameni	20.000	0	10.000	0	0	0	10.000
425210	Provizija za platen promet	40.000	20.000	0	0	0	0	20.000
425220	Bankarska provizija	17.000	15.000	2.000	0	0	0	17.000
425230	Osiguruvawe na vraboteni (nesre{i, i vot)	70.000	0	50.000	0	0	0	50.000
425240	Osiguruvawe za povreda i invaliditet	15.000	0	15.000	0	0	0	15.000
425250	Osiguruvawe na nedvignosti i prava	307.800	200.000	75.000	38.000	0	0	313.000
425260	Osiguruvawe na motorni vozila	150.000	100.000	0	0	0	0	100.000
425290	Drugi finansijski uslugi	25.000	0	12.000	23.000	0	0	35.000
425310	Pravni uslugi	270.000	200.000	0	0	0	0	200.000
425320	Sudski ve{ta{ewa	30.000	30.000	0	0	0	0	30.000
425360	Pla{awe na sudski taksi	200.000	100.000	0	0	0	0	100.000
425420	Primarna zdravstvena za{tita	82.000	0	13.670	0	0	0	13.670
425490	Drugi zdravstveni uslugi	663.000	88.000	66.000	225.000	0	0	379.000
425530	Unifinancirani (teti i votni	50.000	150.000	0	0	0	0	150.000
425640	Izdatki na prostorni i urbani sistemi i planovi	6.100.000	5.050.000	0	0	0	0	5.050.000
425740	Dopolnitelne aktivnosti	25.000	15.000	10.000	0	0	0	25.000
425760	Prevozni uslugi vo obrazovani eto	1.415.618	0	200.000	900.000	0	0	1.100.000
425910	Preveduwa-i	143.910	0	0	0	143.910	0	143.910

BI LANS NA TEKOVNO-OPERATIVNI RASHODI

Nivo na: Potstavka

		291.019.502	97.451.541	16.388.098	174.540.145	5.805.986	0	294.185.770
Kategorija Stavka Potstavka	O P I S	Predhodni buxet	B U X E T O					Vкупni rashodi
			Buxet	Rashodi od samofinanc. aktivnosti	Rashodi od dotacij	Rashodi od donacij	Rashodi od kreditov	
425920	Usluge za kopiranje, prenos i izdavanje	1.173.180	635.000	120.000	212.000	161.589	0	1.128.589
425930	Naučno-istraživačke (uključujući statističke) usluge	646.300	790.000	0	0	0	0	790.000
425940	Ružičice na objektima	50.000	100.000	0	0	0	0	100.000
425970	Konsultantske usluge	1.098.401	640.000	70.000	128.000	56.700	0	894.700
425980	Nadzor nad održiva izgradnja	970.000	800.000	0	60.000	0	0	860.000
425990	Drugi dogovorni usluge	5.983.421	2.756.000	573.000	503.381	1.953.586	0	5.785.967
426	Drugi tekovni rashodi	5.656.814	3.060.000	1.793.200	453.000	99.372	0	5.405.572
426120	Usluge za domaću organizaciju	389.000	335.000	4.000	0	0	0	339.000
426210	Rashodi za reprezentaciju	1.302.000	750.000	110.000	25.000	40.000	0	925.000
426310	Seminari i konferencije	339.944	160.000	50.000	135.000	0	0	345.000
426410	Objavljivačke usluge	1.325.000	870.000	215.000	118.000	0	0	1.203.000
426990	Drugi operativni rashodi	2.300.870	945.000	1.414.200	175.000	59.372	0	2.593.572
427	Pri vremeni vrabotivani	1.250.000	900.000	200.000	0	0	0	1.100.000
427110	Pri vremeni vrabotivani	1.250.000	900.000	200.000	0	0	0	1.100.000
45	KAMATNI PLAĆAWA	42.000	70.000	0	0	0	0	70.000
452	Kamatni plaćawa na kreditima	42.000	70.000	0	0	0	0	70.000
452410	Kamata na kreditima	42.000	70.000	0	0	0	0	70.000
46	SUBVENCII I TRANSFERI	10.670.940	17.915.855	0	0	0	0	17.915.855
461	Subvencije za javni preduzeća	1.110.000	0	0	0	0	0	0
461130	Subvencije za javna komunalna preduzeća	1.110.000	0	0	0	0	0	0
463	Transferi do nevladinih organizacija	2.390.000	3.310.000	0	0	0	0	3.310.000
463110	Transferi do društava, udruženja i fondacija	720.000	1.070.000	0	0	0	0	1.070.000
463120	Transferi do sportskih klubova	1.670.000	1.740.000	0	0	0	0	1.740.000
463170	Transferi do političkih partija	0	500.000	0	0	0	0	500.000
464	Razni transferi	5.150.497	14.155.855	0	0	0	0	14.155.855
464910	Plaćawa po sudskoj presudi	1.000.000	800.000	0	0	0	0	800.000
464940	Transferi pri penzijskim isplacima	900.000	1.200.000	0	0	0	0	1.200.000
464990	Drugi transferi	3.250.497	12.155.855	0	0	0	0	12.155.855
465	Isplata po izvršenoj stvari	2.020.443	450.000	0	0	0	0	450.000
465110	Isplata po izvršenoj stvari	1.600.000	300.000	0	0	0	0	300.000
465120	Kamata po izvršenoj stvari	220.000	100.000	0	0	0	0	100.000
465130	Troškovi po izvršenoj stvari	200.443	50.000	0	0	0	0	50.000

BI LANS NA TEKOVNO-OPERATIVNI RASHODI

Ni vovna: Potstavka

		291.019.502	97.451.541	16.388.098	174.540.145	5.805.986	0	294.185.770
Kategorija Stavka Potstavka	O P I S	Predhodni buxet	B U X E T O					Vkupni rashodi
			Buxet	Rashodi od samofinanc. aktivnosti	Rashodi od dotacij	Rashodi od donacij	Rashodi od kreditov	
47	SOCIJALNI BENEFICIJI	1.330.000	1.250.000	0	0	0	0	1.250.000
471	Socijalni nadomestoci	1.330.000	1.250.000	0	0	0	0	1.250.000
471110	Socijalna pomoč -na pomoč	500.000	500.000	0	0	0	0	500.000
471230	Pomoč za novorojenčnike	500.000	400.000	0	0	0	0	400.000
471510	Socijalna pomoč za starejše	30.000	50.000	0	0	0	0	50.000
471990	Druge socijalne pomoči	300.000	300.000	0	0	0	0	300.000
49	OTPLATA NA GLAVNINA	4.760.228	4.800.000	0	0	0	0	4.800.000
491	Otplata na glavni na do nerezidentni krediti	4.760.228	4.800.000	0	0	0	0	4.800.000
491120	Otplata na glavni na pogodbene posojila od Svetskega banke	4.760.228	4.800.000	0	0	0	0	4.800.000

BUXETSKI RASHODI PO FUNKCI I NA ELS

Ni vo na: STAVKA

		160.964.155	16.961.098	176.417.511	14.913.786	45.460.258	414.716.808
Fun.sta. Fun.kod	O P I S	B U X E T					
		Buxet	Samof i nan. akti vnosti	Dotaci i	Donaci i	Kredi ti	VKUPNO
701	OP[TI JAVNI SLU@BI	53.263.500	0	0	0	0	53.263.500
7011	I ZVT[NI I ZAKONODAVNI ORGANI , FI NANSI SKI I FI SKALNI RABOTI , NADVORE[NI RABOTI	52.663.500	0	0	0	0	52.663.500
7013	OP[TI USLUGI	600.000	0	0	0	0	600.000
703	JAVEN RED I MI R	7.378.200	0	5.040.000	0	0	12.418.200
7032	PROTI VPO@ARNI USLUGI	7.378.200	0	5.040.000	0	0	12.418.200
704	EKONOMSKI RABOTI	32.282.750	0	0	0	45.460.258	77.743.008
7044	RUDARSTVO, ZANAET^I STVO I GRADE@NI [TVO	8.500.000	0	0	0	0	8.500.000
7045	TRANSPORT	23.392.750	0	0	0	45.460.258	68.853.008
7047	OSTANATI I NDUSTRI I	390.000	0	0	0	0	390.000
705	ZA[TI TA NA @I VOTNA SREDI NA	25.991.864	0	0	9.550.000	0	35.541.864
7051	UPRAVUVAWE SO OTPADOCI TE	9.350.000	0	0	0	0	9.350.000
7052	UPRAVUVAWE SO OTPADNI VODI	10.610.000	0	0	9.550.000	0	20.160.000
7056	ZA[TI TA NA @I VOTNA SREDI NA	6.031.864	0	0	0	0	6.031.864
706	@I VEALI [TA I RAZVOJ NA ZAEDNI CATA	27.735.000	0	0	0	0	27.735.000
7062	RAZVOJ NA ZAEDNI CATA	7.335.000	0	0	0	0	7.335.000
7063	VODOSNABDUVAWE	3.100.000	0	0	0	0	3.100.000
7064	OSVETLUVAVE NA ULI CI	4.650.000	0	0	0	0	4.650.000
7066	DRUGI @I VEALI [TA I RAZVOJ NA ZAEDNI CATA	12.650.000	0	0	0	0	12.650.000
708	REKREACI JA, KULTURA I RELI GI JA	10.171.855	1.100.000	9.901.511	0	0	21.173.366
7081	SPORTSKI I REKREATI VNI USLUGI	6.480.000	0	0	0	0	6.480.000
7082	USLUGI ZA KULTURA	3.691.855	1.100.000	9.901.511	0	0	14.693.366
709	OBRAZOVANI E	3.920.986	15.681.098	161.476.000	5.363.786	0	186.441.870
7090	OBRAZOVANI E	0	320.000	0	107.800	0	427.800
7091	PEDAGO[KO I OSNOVNO OBRAZOVANI E	3.777.986	12.931.898	125.411.000	288.000	0	142.408.884
7092	SREDNO OBRAZOVANI E	143.000	2.429.200	36.065.000	4.967.986	0	43.605.186
710	SOCI JALNA ZA[TI TA	220.000	180.000	0	0	0	400.000
7109	DRUGA SOCI JALNA ZA[TI TA	220.000	180.000	0	0	0	400.000

BUXETSKI RASHODI PO FUNKCI I NA ELS

Ni vo na: STAVKA

160.964.155

16.961.098

176.417.511

14.913.786

45.460.258

414.716.808

Fun.sta. Fun.kod	O P I S	B U X E T				
		Buxet	Samof i nan. akti vnosti	Dotaci i	Donaci i	Kredi ti

FUNKCI ONALNI RASHODI

Ni vo na: POTPROGRAMI

		160.964.155	16.961.098	176.417.511	14.913.786	45.460.258	414.716.808
Fun.kod Potpr.	O P I S	B U X E T					
		Buxet	Samof i nan. akti vnosti	Dotaci i	Donaci i	Kredi ti	VKUPNO
7011	I ZVT[NI I ZAKONODAVNI ORGANI , FI NANSI SKI I FI SKALNI RABOTI , NADVORE[NI RABOTI	52.663.500	0	0	0	0	52.663.500
A00	SOVET NA OP[TI NA	3.235.000	0	0	0	0	3.235.000
D00	GRADONA^ALNI K	11.946.100	0	0	0	0	11.946.100
D10	MESNA SAMOUPRAVA	150.000	0	0	0	0	150.000
E00	OP[TI NSKA ADMI NI STRACI JA	37.084.400	0	0	0	0	37.084.400
EAA	KAPI TALNI RASHODI -KUPUVAWE NA DRUGA OPREMA	248.000	0	0	0	0	248.000
7013	OP[TI USLUGI	600.000	0	0	0	0	600.000
MBO	PREKUGRANI ^NA SORABOTKA	600.000	0	0	0	0	600.000
7032	PROTI VPO@ARNI USLUGI	7.378.200	0	5.040.000	0	0	12.418.200
W00	PROTI VPO@ARNA ZA[TI TA	7.028.200	0	5.040.000	0	0	12.068.200
WA0	PROTI VPO@ARNA ZA[TI TA (KAPI TALNI TRO[OCI)	350.000	0	0	0	0	350.000
7044	RUDARSTVO, ZANAET^I STVO I GRADE@NI [TVO	8.500.000	0	0	0	0	8.500.000
F20	UREDUVAVE NA GRADE@NO ZEMJI [TE	2.000.000	0	0	0	0	2.000.000
FAA	UREDUVAVE NA GRADE@NO ZEMJI [TE (KAPI TALNI TRO[OCI)	6.500.000	0	0	0	0	6.500.000
7045	TRANSPORT	23.392.750	0	0	0	45.460.258	68.853.008
J50	JAVEN LOKALEN PREVOZ NA PATNI CI	500.000	0	0	0	0	500.000
J60	ODR@UVAWE I ZA[TI TA NA LOKALNI PATI [TA, ULI CI I REGULI RAWE NA RE@I M NA SOBRRAKAJOT	550.000	0	0	0	0	550.000
JDA	I ZGRADBA NA ULI CI I PATI [TA VO GRADOT I SELATA	3.500.000	0	0	0	0	3.500.000
JDB	I ZGRADBA I REKONSTRUKCI JA NA LOKALNI ULI CI I PATI [TA VO OP[TI NA SVETI NI KOLE	18.842.750	0	0	0	45460258	64.303.008
7047	OSTANATI I INDUSTRI I	390.000	0	0	0	0	390.000
G20	POTTI KNUVAWE NA RAZVOJOT NA TURI ZMOT	390.000	0	0	0	0	390.000
7051	UPRAVUVAWE SO OTPADOCI TE	9.350.000	0	0	0	0	9.350.000
J40	JAVNA ^I STOTA	7.350.000	0	0	0	0	7.350.000
JK0	JAVNA ^I STOTA (KAPI TALNI RASHODI)	2.000.000	0	0	0	0	2.000.000
7052	UPRAVUVAWE SO OTPADNI VODI	10.610.000	0	0	9.550.000	0	20.160.000
J20	ODVEDUVAVE I PRE^I STUVAVE NA OTPADNI VODI	5.000.000	0	0	550.000	0	5.550.000
JIA	I ZGRADBA NA KANALI ZACI ONI MRE@I VO GRADOT I SELATA	0	0	0	0	0	0
JIB	I ZGRADBA NA ATMOSFERSKA KANALI ZACI JA I RE;NI KORI TA	5.610.000	0	0	9.000.000	0	14.610.000
7056	ZA[TI TA NA @I VOTNA SREDI NA	6.031.864	0	0	0	0	6.031.864
J70	ODR@UVAWE I KORI STEWE NA PARKOVI I ZELEN I LO	100.000	0	0	0	0	100.000

FUNKCI ONALNI RASHODI

Ni vo na: POTPROGRAMI

		160.964.155	16.961.098	176.417.511	14.913.786	45.460.258	414.716.808
Fun.kod Potpr.	O P I S	B U X E T					
		Buxet	Samof i nan. akti vnosti	Dotaci i	Donaci i	Kredi ti	VKUPNO
JMA	I ZGRADBA NA PARKOVI POVR{ I NI , PE{ A^KI I VELOSI PEDSKI PATEKI	5.911.864	0	0	0	0	5.911.864
RA0	ZA[TI TA NA @I VOTNA SREDI NA I PRI RODA (KAPI TALNI RASHODI)	20.000	0	0	0	0	20.000
7062	RAZVOJ NA ZAEDNI CATA	7.335.000	0	0	0	0	7.335.000
F10	URBANI STI ^KO PLANI RAWE	5.850.000	0	0	0	0	5.850.000
G10	PODDR[KA NA LOKALNI OT EKONOMSKI RAZVOJ	1.185.000	0	0	0	0	1.185.000
JNA	DRUGA URBANA OPREMA (KAPI TALNI RASHODI)	300.000	0	0	0	0	300.000
7063	VODOSNABDUVAWE	3.100.000	0	0	0	0	3.100.000
J10	SNABDUVAWE SO VODA	0	0	0	0	0	0
JGA	I ZGRADBA I REKONSTRUKCI JA NA SI STEMI ZA VODOSNABDUVAWE-KAPI TALNI RASHODI	3.100.000	0	0	0	0	3.100.000
7064	OSVETLUVAVE NA ULI CI	4.650.000	0	0	0	0	4.650.000
J30	JAVNO OSVETLUVAVE	4.650.000	0	0	0	0	4.650.000
JAB	JAVNO OSVETLUVAVE -KAPI TALNI RASHODI	0	0	0	0	0	0
7066	DRUGI @I VEALI [TA I RAZVOJ NA ZAEDNI CATA	12.650.000	0	0	0	0	12.650.000
J80	DRUGI KOMUNALNI USLUGI	250.000	0	0	0	0	250.000
JLA	I ZGRADBA I REKONSTRUKCI JA NA DRUGI OBJEKTI VO GRAD SVETI NI KOLE	12.400.000	0	0	0	0	12.400.000
7081	SPORTSKI I REKREATI VNI USLUGI	6.480.000	0	0	0	0	6.480.000
L00	SPORT I REKREACI JA	2.220.000	0	0	0	0	2.220.000
LA0	SPORT I REKREACI JA (KAPI TALNI TRO[OCI)	4.260.000	0	0	0	0	4.260.000
7082	USLUGI ZA KULTURA	3.691.855	1.100.000	9.901.511	0	0	14.693.366
K10	SOCI JALNA ZA[TI TA KAPI TALNI RASHODI	0	0	0	0	0	0
K20	MUZI ^KA I SCENSKO - UMETNI ^KA DEJNOST	1.360.855	1.027.000	5.130.000	0	0	7.517.855
K30	MUZEJSKA I KI NOTE^NA DEJNOST	1.000	0	4.771.511	0	0	4.772.511
K40	KULTURNI MANI FESTACI I I TVORE[TVO	2.330.000	0	0	0	0	2.330.000
KA0	KULTURNI MANI FESTACI I I TVORE[TVO (KAPI TALNI TRO[OCI)	0	73.000	0	0	0	73.000
7090	OBRAZOVANI E	0	320.000	0	107.800	0	427.800
NB0	KAPI TALNI RASHODI ZA SREDNO OBRAZOVANI E	0	320.000	0	107.800	0	427.800
7091	PEDAGO[KO I OSNOVNO OBRAZOVANI E	3.777.986	12.931.898	125.411.000	288.000	0	142.408.884
N10	OSNOVNO OBRAZOVANI E	185.986	1.014.898	99.411.000	0	0	100.611.884
NAA	KAPI TALNI RASHODI ZA OSNOVNO OBRAZOVANI E	350.000	0	0	0	0	350.000
V10	DETSKI GRADNI	3.242.000	11.917.000	26.000.000	288.000	0	41.447.000

FUNKCI ONALNI RASHODI

Ni vo na: POTPROGRAMI

		160.964.155	16.961.098	176.417.511	14.913.786	45.460.258	414.716.808
		B U X E T					
Fun.kod Potpr.	O P I S	Buxet	Samof i nan. akti vnosti	Dotaci i	Donaci i	Kredi ti	VKUPNO
7092	SREDNO OBRAZOVANI E	143.000	2.429.200	36.065.000	4.967.986	0	43.605.186
N20	SREDNO OBRAZOVANI E	143.000	2.429.200	36.065.000	4.967.986	0	43.605.186
7109	DRUGA SOCI JALNA ZA[TI TA	220.000	180.000	0	0	0	400.000
VAA	SOCI JALNA ZA{ TI TA KAPI TALNI RASHODI	120.000	180.000	0	0	0	300.000
X10	RODOVA EDNAKVOST	100.000	0	0	0	0	100.000

BI LANS NA RASHODI PO POTPROGRAMI

		386.793.769	160.964.155	16.961.098	176.417.511	14.913.786	45.460.258	414.716.808
Potprogram Kategorija Stavka Potstavka	O P I S	Predhodni buxet	B U X E T					Vкупni rashodi
			Buxet	Rashodi od samofin. aktivnosti	Rashodi od dotacij	Rashodi od donacij	Rashodi od kreditov	
A00	SOVET NA OP{ TI NA	3.295.000	3.235.000	0	0	0	0	3.235.000
40	PLATI I NADOMESTOCI	2.600.000	2.600.000	0	0	0	0	2.600.000
401	Osnovni plati	300.000	300.000	0	0	0	0	300.000
	401320 Personalen danok na dohod od nadomestoci	300.000	300.000	0	0	0	0	300.000
404	Nadomestoci	2.300.000	2.300.000	0	0	0	0	2.300.000
	404150 Drugi nadomestoci	2.300.000	2.300.000	0	0	0	0	2.300.000
41	REZERVE I NEDEFINIRANI RASHODI	350.000	350.000	0	0	0	0	350.000
413	Tekovni rezervi (raznovidni rashodi)	350.000	350.000	0	0	0	0	350.000
	413110 Tekovni rezervi (raznovidni rashodi)	350.000	350.000	0	0	0	0	350.000
42	STOKI I USLUGI	335.000	275.000	0	0	0	0	275.000
420	Patni i dnevni rashodi	160.000	120.000	0	0	0	0	120.000
	420110 Patuvawe vo zemjata - hranar na (dnevni ca)	20.000	20.000	0	0	0	0	20.000
	420140 Patuvawe vo zemjata - sporedni rashodi	30.000	30.000	0	0	0	0	30.000
	420210 Patuvawe vo stranstvo - hranar na (dnevni ca)	70.000	30.000	0	0	0	0	30.000
	420230 Patuvawe vo stranstvo - smestuvawe	10.000	10.000	0	0	0	0	10.000
	420240 Patuvawe vo stranstvo - sporedni rashodi	30.000	30.000	0	0	0	0	30.000
421	Komunalni uslugi, greewe, komuni kacija i transport	75.000	55.000	0	0	0	0	55.000
	421320 Telefoni, telefaks	25.000	25.000	0	0	0	0	25.000
	421440 Transport na lule	50.000	30.000	0	0	0	0	30.000
426	Drugi tekovni rashodi	100.000	100.000	0	0	0	0	100.000
	426210 Rashodi za reprezentacija	100.000	100.000	0	0	0	0	100.000
46	SUBVENCII I TRANSFERI	10.000	10.000	0	0	0	0	10.000
464	Razni transferi	10.000	10.000	0	0	0	0	10.000
	464990 Drugi transferi	10.000	10.000	0	0	0	0	10.000
D00	GRADONA^ALNI K	9.717.228	11.946.100	0	0	0	0	11.946.100
40	PLATI I NADOMESTOCI	1.235.000	1.266.100	0	0	0	0	1.266.100
401	Osnovni plati	904.000	934.400	0	0	0	0	934.400
	401110 Osnovni plati -funkcioneri	770.000	780.000	0	0	0	0	780.000
	401310 Personalen danok na dohod od plata	74.000	74.400	0	0	0	0	74.400
	401320 Personalen danok na dohod od nadomestoci	60.000	80.000	0	0	0	0	80.000
402	Pri donesi za socijalno osiguruvawe	331.000	331.700	0	0	0	0	331.700

BI LANS NA RASHODI PO POTPROGRAMI

386.793.769 160.964.155 16.961.098 176.417.511 14.913.786 45.460.258 414.716.808

Potprogram Kategorija Stavka Potstavka	O P I S	Predhodni buxet	B U X E T					Vкупni rashodi
			Buxet	Rashodi od samofinanc. aktivnosti	Rashodi od dotacij	Rashodi od donacij	Rashodi od kreditov	
402110	Osnovni pri donesi za PIO	219.000	219.600	0	0	0	0	219.600
402210	Osnovni pri donesi za zdravstvo	90.000	90.000	0	0	0	0	90.000
402220	Osnoven pri donesi za profesionalno zaboluvawe	7.000	7.100	0	0	0	0	7.100
402310	Osnovni prodonesi do Agencijata za vrabotuvawe	15.000	15.000	0	0	0	0	15.000
41	REZERVNI NEDEFINIRANI RASHODI	450.000	450.000	0	0	0	0	450.000
412	Postojana rezerva (nepredvidljivi rashodi)	100.000	100.000	0	0	0	0	100.000
412110	Postojana rezerva (nepredvidljivi rashodi)	100.000	100.000	0	0	0	0	100.000
413	Tekovni rezervi (raznovidni rashodi)	350.000	350.000	0	0	0	0	350.000
413110	Tekovni rezervi (raznovidni rashodi)	350.000	350.000	0	0	0	0	350.000
42	STOKI I USLUGI	630.000	480.000	0	0	0	0	480.000
420	Patni i dnevni rashodi	90.000	90.000	0	0	0	0	90.000
420120	Patuvawe vo zemjata - patni rashodi	10.000	10.000	0	0	0	0	10.000
420130	Patuvawe vo zemjata - smestuvawe	10.000	10.000	0	0	0	0	10.000
420140	Patuvawe vo zemjata - sporedni rashodi	10.000	10.000	0	0	0	0	10.000
420210	Patuvawe vo stranstvo - hranarima (dnevnicama)	20.000	20.000	0	0	0	0	20.000
420220	Patuvawe vo stranstvo - patni rashodi	10.000	10.000	0	0	0	0	10.000
420230	Patuvawe vo stranstvo - smestuvawe	30.000	30.000	0	0	0	0	30.000
421	Komunalni uslugi, greewe, komunikacija i transport	20.000	20.000	0	0	0	0	20.000
421320	Tелефони i telefaks	10.000	10.000	0	0	0	0	10.000
421410	Gorivami maslami (motorni vozila)	10.000	10.000	0	0	0	0	10.000
426	Drugi tekovni rashodi	520.000	370.000	0	0	0	0	370.000
426210	Rashodi za reprezentacija	450.000	300.000	0	0	0	0	300.000
426410	Objavuvawe na oglasi	70.000	70.000	0	0	0	0	70.000
45	KAMATNI PLA}AWA	42.000	70.000	0	0	0	0	70.000
452	Kamatni plawa kon doma}ni kreditori	42.000	70.000	0	0	0	0	70.000
452410	Kamata na krediti	42.000	70.000	0	0	0	0	70.000
46	SUBVENCII I TRANSFERI	2.600.000	4.880.000	0	0	0	0	4.880.000
463	Transferi do nevladinim organizacijam	0	500.000	0	0	0	0	500.000
463170	Transferi do politickim partijam	0	500.000	0	0	0	0	500.000
464	Razni transferi	2.000.000	3.930.000	0	0	0	0	3.930.000
464910	Plawa po sudskim re{enijam	1.000.000	800.000	0	0	0	0	800.000
464940	Transferi pri penzionirawe	900.000	1.200.000	0	0	0	0	1.200.000
464990	Drugi transferi	100.000	1.930.000	0	0	0	0	1.930.000

BI LANS NA RASHODI PO POTPROGRAMI

		386.793.769	160.964.155	16.961.098	176.417.511	14.913.786	45.460.258	414.716.808
Potprogram Kategorija Stavka Potstavka	O P I S	Predhodni buxet	B U X E T					Vkupni rashodi
			Buxet	Rashodi od samofin. aktivnosti	Rashodi od dotacij	Rashodi od donacij	Rashodi od kreditov	
465	I splata po izv{ni i spravi	600.000	450.000	0	0	0	0	450.000
	465110 Glaven dolg po izv{ni i spravi	400.000	300.000	0	0	0	0	300.000
	465120 Kamata po izv{ni i spravi	100.000	100.000	0	0	0	0	100.000
	465130 Tro{oci po izv{ni i spravi	100.000	50.000	0	0	0	0	50.000
49	OTPLATA NA GLAVNICA	4.760.228	4.800.000	0	0	0	0	4.800.000
491	Otplata na glavni na do nerezidentni krediti	4.760.228	4.800.000	0	0	0	0	4.800.000
	491120 Otplata na glavni na podgoro-ni zaemi od Svetskata banka	4.760.228	4.800.000	0	0	0	0	4.800.000
D10	MESNA SAMOUPRAVA	150.000	150.000	0	0	0	0	150.000
46	SUBVENCII I TRANSFERI	150.000	150.000	0	0	0	0	150.000
464	Razni transferi	150.000	150.000	0	0	0	0	150.000
	464990 Drugi transferi	150.000	150.000	0	0	0	0	150.000
E00	OP[TINSKA ADMINISTRACIJA	38.460.600	37.084.400	0	0	0	0	37.084.400
40	PLATII NADOMESTOCI	25.647.600	25.164.400	0	0	0	0	25.164.400
401	Osnovni plati	18.400.000	18.072.000	0	0	0	0	18.072.000
	401120 Osnovni plati - dr`avni slu`benici	14.800.000	14.400.000	0	0	0	0	14.400.000
	401130 Osnovni plati - drugi vraboteni	2.250.000	2.280.000	0	0	0	0	2.280.000
	401310 Personalen danok na dohod od plata	1.300.000	1.332.000	0	0	0	0	1.332.000
	401320 Personalen danok na dohod od nadomestoci	50.000	60.000	0	0	0	0	60.000
402	Pri donesi za socialno osiguruvawe	7.147.600	6.992.400	0	0	0	0	6.992.400
	402110 Osnovni pri donesi za PIO	4.750.000	4.800.000	0	0	0	0	4.800.000
	402210 Osnovni pri donesi za zdravstvo	1.932.000	1.920.000	0	0	0	0	1.920.000
	402220 Osnoven pri donesi za profesionalno zaboluvawe	141.600	126.000	0	0	0	0	126.000
	402310 Osnovni prodonesi do Agencijata za vrabotuvawe	324.000	146.400	0	0	0	0	146.400
404	Nadomestoci	100.000	100.000	0	0	0	0	100.000
	404150 Drugi nadomestoci	100.000	100.000	0	0	0	0	100.000
42	STOKII USLUGI	12.813.000	11.920.000	0	0	0	0	11.920.000
420	Patni i dnevni rashodi	270.000	180.000	0	0	0	0	180.000
	420110 Patuvawe vo zemjata - hranari na (dnevni ca)	50.000	30.000	0	0	0	0	30.000
	420120 Patuvawe vo zemjata - patni rashodi	40.000	30.000	0	0	0	0	30.000
	420130 Patuvawe vo zemjata - smestuvawe	50.000	30.000	0	0	0	0	30.000
	420140 Patuvawe vo zemjata - sporedni rashodi	50.000	30.000	0	0	0	0	30.000
	420210 Patuvawe vo stranstvo - hranari na (dnevni ca)	50.000	30.000	0	0	0	0	30.000

BI LANS NA RASHODI PO POTPROGRAMI

386.793.769 160.964.155 16.961.098 176.417.511 14.913.786 45.460.258 414.716.808

Potprogram Kategorija Stavka Potstavka	O P I S	Predhodni buxet	B U X E T					Vкупni rashodi
			Buxet	Rashodi od samofinanc. aktivnosti	Rashodi od dotacij	Rashodi od donacij	Rashodi od kreditov	
420230	Patuvawe vo stranstvo - smestuvawe	10.000	10.000	0	0	0	0	10.000
420240	Patuvawe vo stranstvo - sporedni rashodi	20.000	20.000	0	0	0	0	20.000
421	Komunalni uslugi, greewe, komuni kacija i transport	4.460.000	4.030.000	0	0	0	0	4.030.000
421110	Elektrina energija	1.300.000	1.000.000	0	0	0	0	1.000.000
421120	Vodovodi i kanalizacija	1.000.000	1.000.000	0	0	0	0	1.000.000
421190	Drugi komunalni taxi i uslugi	100.000	70.000	0	0	0	0	70.000
421240	Terminogoriwa	350.000	350.000	0	0	0	0	350.000
421310	Pošta	400.000	400.000	0	0	0	0	400.000
421320	Tелефони i telefaks	680.000	680.000	0	0	0	0	680.000
421390	Drugi troškovi za komuni kacija	30.000	30.000	0	0	0	0	30.000
421410	Goriwa i masla (motorni vozi la)	450.000	400.000	0	0	0	0	400.000
421420	Registracija na motorni vozi la	50.000	50.000	0	0	0	0	50.000
421440	Transport na luge	100.000	50.000	0	0	0	0	50.000
423	Materijali i siten inventar	1.773.000	1.820.000	0	0	0	0	1.820.000
423110	Kancelarijski materijali	400.000	400.000	0	0	0	0	400.000
423120	Spisanija, vesnici i drugi izdanija za korišćenje od strana na vrab	80.000	80.000	0	0	0	0	80.000
423410	Prehranbeni produkti i pijalaci	400.000	400.000	0	0	0	0	400.000
423710	Sredstva za održavanje na higijena	200.000	200.000	0	0	0	0	200.000
423720	Materijali za razni popravki	50.000	50.000	0	0	0	0	50.000
423810	Siten inventar	100.000	100.000	0	0	0	0	100.000
423910	Drugi materijali za specijalna namena	493.000	560.000	0	0	0	0	560.000
423990	Drugi materijali	50.000	30.000	0	0	0	0	30.000
424	Popravki i tekovno održavanje	1.555.000	1.405.000	0	0	0	0	1.405.000
424110	Popravki i servisiranje na lesni vozi la (vključujući rezervni del	520.000	350.000	0	0	0	0	350.000
424210	Održavanje na zgradi	150.000	100.000	0	0	0	0	100.000
424230	Dezinfekcija, dezinsekcija i deratizacija	400.000	300.000	0	0	0	0	300.000
424390	Održavanje na drugi gradbi	300.000	300.000	0	0	0	0	300.000
424420	Popravki i održavanje na softverska i hardverska oprema	170.000	340.000	0	0	0	0	340.000
424440	Popravki i održavanje na druga oprema	15.000	15.000	0	0	0	0	15.000
425	Dogovorni uslugi	2.255.000	1.885.000	0	0	0	0	1.885.000
425210	Provizija za platen promet	40.000	20.000	0	0	0	0	20.000
425220	Bankarska provizija	15.000	15.000	0	0	0	0	15.000
425250	Osiguravanje na nedvišnosti i prava	200.000	200.000	0	0	0	0	200.000
425260	Osiguravanje na motorni vozi la	150.000	100.000	0	0	0	0	100.000

BI LANS NA RASHODI PO POTPROGRAMI

		386.793.769	160.964.155	16.961.098	176.417.511	14.913.786	45.460.258	414.716.808
Potprogram Kategorija Stavka Potstavka	O P I S	Predhodni buxet	B U X E T					Vkupni rashodi
			Buxet	Rashodi od samofinanc. aktivnosti	Rashodi od dotacij	Rashodi od donacij	Rashodi od kreditov	
425310	Pravni uslugi	250.000	200.000	0	0	0	0	200.000
425320	Sudski ve{ta{ewa	30.000	30.000	0	0	0	0	30.000
425360	Pla{awe na sudski taks	200.000	100.000	0	0	0	0	100.000
425490	Drugi zdravstveni uslugi	70.000	70.000	0	0	0	0	70.000
425920	Uslugi za kopi rawe, pe-atewe i izdavawe	300.000	250.000	0	0	0	0	250.000
425970	Konsultantski uslugi	150.000	100.000	0	0	0	0	100.000
425990	Drugi dogovorni uslugi	850.000	800.000	0	0	0	0	800.000
426	Drugi tekovni rashodi	1.600.000	1.700.000	0	0	0	0	1.700.000
426310	Seminari i konferenci	130.000	130.000	0	0	0	0	130.000
426410	Objavuvawe na oglas	800.000	800.000	0	0	0	0	800.000
426990	Drugi operativni rashodi	670.000	770.000	0	0	0	0	770.000
427	Pri vremeni vrabotuvawa	900.000	900.000	0	0	0	0	900.000
427110	Pri vremeni vrabotuvawa	900.000	900.000	0	0	0	0	900.000
EAA KAPI TALNI RASHODI -KUPUVAWE NA DRUGA OPREMA		843.000	248.000	0	0	0	0	248.000
48	KAPI TALNI RASHODI	843.000	248.000	0	0	0	0	248.000
480	Kupuvawe na oprema i ma{ini	843.000	248.000	0	0	0	0	248.000
480140	Kupuvawe na informativna i video oprema	458.000	248.000	0	0	0	0	248.000
480160	Kupuvawe na oprema za greewe i klimatizacija	190.000	0	0	0	0	0	0
480190	Kupuvawe na druga oprema	195.000	0	0	0	0	0	0
F10 URBANI STI ^KO PLANI RAWE		6.900.000	5.850.000	0	0	0	0	5.850.000
42	STOKI I USLUGI	6.100.000	5.050.000	0	0	0	0	5.050.000
425	Dogovorni uslugi	6.100.000	5.050.000	0	0	0	0	5.050.000
425640	Izrobotka na prostorni i urbani stiski planovi	6.100.000	5.050.000	0	0	0	0	5.050.000
46	SUBVENCII I TRANSFERI	800.000	800.000	0	0	0	0	800.000
464	Razni transferi	800.000	800.000	0	0	0	0	800.000
464990	Drugi transferi	800.000	800.000	0	0	0	0	800.000
F20 UREDUVAWE NA GRADE@NO ZEMJI [TE		1.980.000	2.000.000	0	0	0	0	2.000.000
42	STOKI I USLUGI	1.980.000	2.000.000	0	0	0	0	2.000.000
425	Dogovorni uslugi	1.980.000	2.000.000	0	0	0	0	2.000.000
425930	Nau-no istra`uvawe (vkljuvaji statistiko istra`uvawe)	600.000	700.000	0	0	0	0	700.000
425970	Konsultantski uslugi	580.000	500.000	0	0	0	0	500.000

BI LANS NA RASHODI PO POTPROGRAMI

		386.793.769	160.964.155	16.961.098	176.417.511	14.913.786	45.460.258	414.716.808
Potprogram Kategorija Stavka Potstavka	O P I S	Predhodni buxet	B U X E T					Vкупni rashodi
			Buxet	Rashodi od samofin. aktivnosti	Rashodi od dotacij	Rashodi od donacij	Rashodi od kreditov	
	425980 Nadzor nad odr`uvavama in zgradbata	800.000	800.000	0	0	0	0	800.000
	FAA UREDUVAWE NA GRADE@NO ZEMJI [TE (KAPI TALNI TRO[OCI)	5.142.000	6.500.000	0	0	0	0	6.500.000
48	KAPI TALNI RASHODI	5.142.000	6.500.000	0	0	0	0	6.500.000
482	Drugi grade`ni objekti	3.642.000	3.500.000	0	0	0	0	3.500.000
	482910 Podgotvovawe proekti vkl u-uvaj}i di zajna drugi objekti	3.642.000	3.500.000	0	0	0	0	3.500.000
485	VI o`uvava i nefinansi ski sredstva	1.500.000	3.000.000	0	0	0	0	3.000.000
	485420 Nadomest za odzemeni mot	1.500.000	3.000.000	0	0	0	0	3.000.000
G10	PODDR[KA NA LOKALNI OT EKONOMSKI RAZVOJ	1.325.000	1.185.000	0	0	0	0	1.185.000
42	STOKI I USLUGI	425.000	425.000	0	0	0	0	425.000
423	Materijali i siten inventar	10.000	30.000	0	0	0	0	30.000
	423410 Prehranbeni produkti i pijalaci	10.000	30.000	0	0	0	0	30.000
425	Dogovorni uslugi	30.000	60.000	0	0	0	0	60.000
	425930 Nau-no istra`uvawe (vkl u-uvaj}i statisti ~ko istra`uvawe)	0	60.000	0	0	0	0	60.000
	425970 Konsultantski uslugi	30.000	0	0	0	0	0	0
426	Drugi tekovni rashodi	385.000	335.000	0	0	0	0	335.000
	426120 ^lenarini v doma{ni organizaciji	385.000	335.000	0	0	0	0	335.000
46	SUBVENCII I TRANSFERI	900.000	760.000	0	0	0	0	760.000
463	Transferi do nevladini organizaciji	720.000	610.000	0	0	0	0	610.000
	463110 Transferi do zdru`enij na grajan i fondacij	720.000	610.000	0	0	0	0	610.000
464	Razni transferi	180.000	150.000	0	0	0	0	150.000
	464990 Drugi transferi	180.000	150.000	0	0	0	0	150.000
G20	POTTI KNUVAWE NA RAZVOJOT NA TURI ZMOT	251.000	390.000	0	0	0	0	390.000
42	STOKI I USLUGI	220.000	390.000	0	0	0	0	390.000
425	Dogovorni uslugi	220.000	390.000	0	0	0	0	390.000
	425920 Uslugi za kopirawe, pe-atewe i zdavawe	200.000	350.000	0	0	0	0	350.000
	425970 Konsultantski uslugi	20.000	40.000	0	0	0	0	40.000
46	SUBVENCII I TRANSFERI	31.000	0	0	0	0	0	0
464	Razni transferi	31.000	0	0	0	0	0	0
	464990 Drugi transferi	31.000	0	0	0	0	0	0
J10	SNABDUVAWE SO VODA	1.110.000	0	0	0	0	0	0

BI LANS NA RASHODI PO POTPROGRAMI

		386.793.769	160.964.155	16.961.098	176.417.511	14.913.786	45.460.258	414.716.808
Potprogram Kategorija Stavka Potstavka	O P I S	Predhodni buxet	B U X E T					Vкупni rashodi
			Buxet	Rashodi od samofin. aktivnosti	Rashodi od dotacij	Rashodi od donacij	Rashodi od kreditov	
46	SUBVENCII I TRANSFERI	1.110.000	0	0	0	0	0	0
461	Subvencii za javni pretprijati ja	1.110.000	0	0	0	0	0	0
	461130 Subvencii za javni komunalni pretprijati ja	1.110.000	0	0	0	0	0	0
J20	ODVEDUVAWE I PRE^I STUVAWE NA OTPADNI VODI	550.000	5.000.000	0	0	550.000	0	5.550.000
42	STOKI I USLUGI	550.000	0	0	0	550.000	0	550.000
425	Dogovorni uslugi	550.000	0	0	0	550.000	0	550.000
	425990 Drugi dogovorni uslugi	550.000	0	0	0	550.000	0	550.000
46	SUBVENCII I TRANSFERI	0	5.000.000	0	0	0	0	5.000.000
464	Razni transferi	0	5.000.000	0	0	0	0	5.000.000
	464990 Drugi transferi	0	5.000.000	0	0	0	0	5.000.000
J30	JAVNO OSVETLUVAVE	5.500.000	4.650.000	0	0	0	0	4.650.000
42	STOKI I USLUGI	5.500.000	4.650.000	0	0	0	0	4.650.000
421	Komunalni uslugi , greewe, komuni kaci ja i transport	3.750.000	3.000.000	0	0	0	0	3.000.000
	421110 Elektri -na energija	3.750.000	3.000.000	0	0	0	0	3.000.000
423	Materijali i siten inventar	1.750.000	1.650.000	0	0	0	0	1.650.000
	423910 Drugi materijali za specijalna namena	1.750.000	1.650.000	0	0	0	0	1.650.000
J40	JAVNA ^I STOTA	6.950.000	7.350.000	0	0	0	0	7.350.000
42	STOKI I USLUGI	6.950.000	7.350.000	0	0	0	0	7.350.000
424	Popravki i tekovno odr`uvawe	5.950.000	6.350.000	0	0	0	0	6.350.000
	424320 Odr`uvawe na avtopati , ulici i pati { ta	1.200.000	1.800.000	0	0	0	0	1.800.000
	424510 Odr`uvawe na zeleni povr{ i ni okol u zgradi	1.500.000	2.150.000	0	0	0	0	2.150.000
	424590 Odr`uvawe na drugi zeleni povr{ i ni	3.250.000	2.400.000	0	0	0	0	2.400.000
425	Dogovorni uslugi	1.000.000	1.000.000	0	0	0	0	1.000.000
	425990 Drugi dogovorni uslugi	1.000.000	1.000.000	0	0	0	0	1.000.000
J50	JAVEN LOKALEN PREVOZ NA PATNICI	300.000	500.000	0	0	0	0	500.000
42	STOKI I USLUGI	300.000	500.000	0	0	0	0	500.000
421	Komunalni uslugi , greewe, komuni kaci ja i transport	300.000	500.000	0	0	0	0	500.000
	421440 Transport na lule	300.000	500.000	0	0	0	0	500.000
J60	ODR@UVAWE I ZA[TI TA NA LOKALNI PATI [TA, ULICI I REGULI	800.000	550.000	0	0	0	0	550.000

BI LANS NA RASHODI PO POTPROGRAMI

		386.793.769	160.964.155	16.961.098	176.417.511	14.913.786	45.460.258	414.716.808
Potprogram Kategorija Stavka Potstavka	O P I S	Predhodni buxet	B U X E T					Vkupni rashodi
			Buxet	Rashodi od samofinanc. aktivnosti	Rashodi od dotacij	Rashodi od donacij	Rashodi od kreditov	
42	STOKI I USLUGI	800.000	550.000	0	0	0	0	550.000
423	Materijali in inventar	800.000	550.000	0	0	0	0	550.000
	423910 Drugi materiali za specialna namena	800.000	550.000	0	0	0	0	550.000
J70	ODR@UVAWE I KORISTEWE NA PARKOVI I ZELENIL	30.000	100.000	0	0	0	0	100.000
42	STOKI I USLUGI	30.000	100.000	0	0	0	0	100.000
423	Materijali in inventar	30.000	100.000	0	0	0	0	100.000
	423910 Drugi materiali za specialna namena	30.000	100.000	0	0	0	0	100.000
J80	DRUGI KOMUNALNI USLUGI	100.000	250.000	0	0	0	0	250.000
42	STOKI I USLUGI	100.000	250.000	0	0	0	0	250.000
425	Dogovorni uslugi	100.000	250.000	0	0	0	0	250.000
	425530 Unifinancirane investicije	50.000	150.000	0	0	0	0	150.000
	425940 Rusifikacija objektov	50.000	100.000	0	0	0	0	100.000
JAB	JAVNO OSVETLJAVANJE -KAPITALNI RASHODI	463.000	0	0	0	0	0	0
48	KAPITALNI RASHODI	463.000	0	0	0	0	0	0
482	Drugi gradbeni objekti	463.000	0	0	0	0	0	0
	482830 Rekonstrukcija kapacitetov v energetiki	463.000	0	0	0	0	0	0
JDA	I ZGRADBA NA ULICAH I PATIŠTVAH V GRADNEM SELU	4.165.000	3.500.000	0	0	0	0	3.500.000
48	KAPITALNI RASHODI	4.165.000	3.500.000	0	0	0	0	3.500.000
482	Drugi gradbeni objekti	4.165.000	3.500.000	0	0	0	0	3.500.000
	482130 Rekonstrukcija ulic, patištev in avtopatov	4.165.000	3.500.000	0	0	0	0	3.500.000
JDB	I ZGRADBA I REKONSTRUKCIJA NA LOKALNIH ULICAH I PATIŠTVAH	17.706.813	18.842.750	0	0	0	45.460.258	64.303.008
48	KAPITALNI RASHODI	17.706.813	18.842.750	0	0	0	45.460.258	64.303.008
482	Drugi gradbeni objekti	17.706.813	18.842.750	0	0	0	45.460.258	64.303.008
	482120 Izgradnja ulic, patištev in avtopatov	5.030.000	1.500.000	0	0	0	45.460.258	46.960.258
	482130 Rekonstrukcija ulic, patištev in avtopatov	12.676.813	17.342.750	0	0	0	0	17.342.750
JGA	I ZGRADBA I REKONSTRUKCIJA NA SISTEMIH ZA VODOSABRANJE	11.245.000	3.100.000	0	0	0	0	3.100.000
48	KAPITALNI RASHODI	11.245.000	3.100.000	0	0	0	0	3.100.000
482	Drugi gradbeni objekti	11.245.000	3.100.000	0	0	0	0	3.100.000
	482720 Izgradnja kapacitetov za vodosabranje	3.500.000	1.000.000	0	0	0	0	1.000.000

BI LANS NA RASHODI PO POTPROGRAMI

		386.793.769	160.964.155	16.961.098	176.417.511	14.913.786	45.460.258	414.716.808
Potprogram Kategorija Stavka Potstavka	O P I S	Predhodni buxet	B U X E T					Vкупni rashodi
			Buxet	Rashodi od samofin. aktivnosti	Rashodi od dotacij	Rashodi od donacij	Rashodi od kreditov	
	482730 Rekonstrukcija na kapaciteti za vodosnabdovanje	7.745.000	2.100.000	0	0	0	0	2.100.000
JIA	I ZGRADBA NA KANALI ZACI ONI MRE@I VO GRADOT I SELATA	10.250.000	0	0	0	0	0	0
48	KAPI TALNI RASHODI	10.250.000	0	0	0	0	0	0
482	Drugi grade`ni objekti	10.250.000	0	0	0	0	0	0
	482330 Rekonstrukcija na pre-istih stanih in kollektorih	300.000	0	0	0	0	0	0
	482920 Izgradba na drugi objekti	9.950.000	0	0	0	0	0	0
JIB	I ZGRADBA NA ATMOSFERSKA KANALI ZACI JA I RE;NI KORI TA	2.310.000	5.610.000	0	0	9.000.000	0	14.610.000
48	KAPI TALNI RASHODI	2.310.000	5.610.000	0	0	9.000.000	0	14.610.000
482	Drugi grade`ni objekti	2.310.000	5.610.000	0	0	9.000.000	0	14.610.000
	482920 Izgradba na drugi objekti	2.310.000	3.110.000	0	0	9.000.000	0	12.110.000
	482930 Rekonstrukcija na drugi objekti	0	2.500.000	0	0	0	0	2.500.000
JKO	JAVNA ^I STOTA (KAPI TALNI RASHODI)	4.000.000	2.000.000	0	0	0	0	2.000.000
48	KAPI TALNI RASHODI	4.000.000	2.000.000	0	0	0	0	2.000.000
482	Drugi grade`ni objekti	4.000.000	2.000.000	0	0	0	0	2.000.000
	482930 Rekonstrukcija na drugi objekti	4.000.000	2.000.000	0	0	0	0	2.000.000
JLA	I ZGRADBA I REKONSTRUKCI JA NA DRUGI OBJEKTI VO GRAD SVETI	10.000.000	12.400.000	0	0	0	0	12.400.000
48	KAPI TALNI RASHODI	10.000.000	12.400.000	0	0	0	0	12.400.000
482	Drugi grade`ni objekti	10.000.000	12.400.000	0	0	0	0	12.400.000
	482920 Izgradba na drugi objekti	10.000.000	12.400.000	0	0	0	0	12.400.000
JMA	I ZGRADBA NA PARKOVI POVR{ I NI , PE{ A^KI I VELOSI PEDSKI F	12.115.864	5.911.864	0	0	0	0	5.911.864
48	KAPI TALNI RASHODI	12.115.864	5.911.864	0	0	0	0	5.911.864
482	Drugi grade`ni objekti	12.115.864	5.911.864	0	0	0	0	5.911.864
	482920 Izgradba na drugi objekti	12.115.864	5.911.864	0	0	0	0	5.911.864
JNA	DRUGA URBANA OPREMA (KAPI TALNI RASHODI)	850.000	300.000	0	0	0	0	300.000
48	KAPI TALNI RASHODI	850.000	300.000	0	0	0	0	300.000
480	Kupovanje na opremo in material	850.000	300.000	0	0	0	0	300.000
	480190 Kupovanje na druga oprema	850.000	300.000	0	0	0	0	300.000
K10	SOCI JALNA ZA{ TI TA KAPI TALNI RASHODI	86	0	0	0	0	0	0

BI LANS NA RASHODI PO POTPROGRAMI

		386.793.769	160.964.155	16.961.098	176.417.511	14.913.786	45.460.258	414.716.808
Potprogram Kategorija Stavka Potstavka	O P I S	Predhoden buxet	B U X E T					Vкупni rashodi
			Buxet	Rashodi od samofinanc. aktivnosti	Rashodi od dotacij	Rashodi od donacij	Rashodi od kreditov	
48	KAPITALNI RASHODI	86	0	0	0	0	0	0
485	Viševrednostni in nefinancijski sredstva	86	0	0	0	0	0	0
	485710 Knjige za biblioteko in učbeniki	86	0	0	0	0	0	0
K20	MUZIKALNA I SCENSKO - UMETNA I KA DEJNOST	8.175.518	1.360.855	1.027.000	5.130.000	0	0	7.517.855
40	PLATNI I NADOMESTOCI	4.318.885	0	33.330	4.380.000	0	0	4.413.330
401	Osnovni plačati	3.083.826	0	0	3.175.560	0	0	3.175.560
	401130 Osnovni plačati - drugi vraboteni	2.876.025	0	0	2.946.360	0	0	2.946.360
	401310 Personalni danek na dohodek od plač	207.801	0	0	229.200	0	0	229.200
402	Prihodki za socialno oskrbo	1.196.174	0	0	1.204.440	0	0	1.204.440
	402110 Osnovni prihodki za plačilo	802.913	0	0	805.920	0	0	805.920
	402210 Osnovni prihodki za zdravstvo	320.533	0	0	324.000	0	0	324.000
	402220 Osnovni prihodki za profesionalno zaposlovanje	21.394	0	0	21.960	0	0	21.960
	402310 Osnovni prihodki do Agencije za zaposlovanje	51.334	0	0	52.560	0	0	52.560
404	Nadomestoci	38.885	0	33.330	0	0	0	33.330
	404150 Drugi nadomestoci	38.885	0	33.330	0	0	0	33.330
42	STOKI I USLUGI	2.477.115	0	993.670	750.000	0	0	1.743.670
420	Plačati in dnevni rashodi	20.000	0	40.000	0	0	0	40.000
	420130 Plačati v tujino - smestovanje	20.000	0	40.000	0	0	0	40.000
421	Komunalni uslugi, grelniki, komunikacija in transport	976.115	0	439.000	460.000	0	0	899.000
	421110 Električna energija	530.000	0	200.000	300.000	0	0	500.000
	421120 Vodovod in kanalizacija	180.000	0	100.000	90.000	0	0	190.000
	421310 Postaja	12.000	0	12.000	0	0	0	12.000
	421320 Telefoni in telefaks	87.000	0	35.000	30.000	0	0	65.000
	421410 Goriva in masla (motorni vozila)	23.000	0	12.000	5.000	0	0	17.000
	421440 Transportna luč	144.115	0	80.000	35.000	0	0	115.000
423	Materijali in inventar	572.000	0	198.000	101.000	0	0	299.000
	423110 Kancelarijski materiali	72.000	0	30.000	20.000	0	0	50.000
	423120 Spisanija, vesnici in drugi izdanija za koriščenje od strani na vrab	13.000	0	0	0	0	0	0
	423410 Prehranbeni produkti in pižalci	180.000	0	90.000	45.000	0	0	135.000
	423710 Sredstva za održevanje na hišni ena	40.000	0	15.000	10.000	0	0	25.000
	423720 Materijali za različne popravke	20.000	0	8.000	0	0	0	8.000
	423810 Inventar	32.000	0	10.000	0	0	0	10.000
	423910 Drugi materiali za posebne namene	135.000	0	20.000	15.000	0	0	35.000

BI LANS NA RASHODI PO POTPROGRAMI

386.793.769 160.964.155 16.961.098 176.417.511 14.913.786 45.460.258 414.716.808

Potprogram Kategorija Stavka Potstavka	O P I S	Predhodni buxet	B U X E T					Vkupni rashodi
			Buxet	Rashodi od samofin. aktivnosti	Rashodi od dotacij	Rashodi od donacij	Rashodi od kreditov	
423990	Drugi materialni	80.000	0	25.000	11.000	0	0	36.000
424	Popravki i tekovno odr`uvawe	48.000	0	23.000	15.000	0	0	38.000
424210	Odr`uvawe na zgradi	5.000	0	0	0	0	0	0
424230	Dezinfekcija, dezinsekcija i deratizacija	10.000	0	5.000	0	0	0	5.000
424420	Popravki i odr`uvawe na softverska i hardverska oprema	33.000	0	18.000	15.000	0	0	33.000
425	Dogovorni uslugi	467.000	0	164.670	91.000	0	0	255.670
425190	Iznajmuvawe na druga oprema i oprema za specialni nameni	10.000	0	0	0	0	0	0
425220	Bankarska provizija	2.000	0	2.000	0	0	0	2.000
425250	Osiguruvawe na nedvignosti i prava	36.000	0	15.000	26.000	0	0	41.000
425290	Drugi finansijski uslugi	12.000	0	12.000	0	0	0	12.000
425420	Primarna zdravstvena zahteva	12.000	0	13.670	0	0	0	13.670
425920	Uslugi za kopiranje, prenos i izdavanje	145.000	0	75.000	30.000	0	0	105.000
425970	Konsultantski uslugi	5.000	0	4.000	0	0	0	4.000
425990	Drugi dogovorni uslugi	245.000	0	43.000	35.000	0	0	78.000
426	Drugi tekovni rashodi	394.000	0	129.000	83.000	0	0	212.000
426120	Materialni in`ovinski organizacijski	4.000	0	4.000	0	0	0	4.000
426310	Seminari i konferencijski	40.000	0	20.000	15.000	0	0	35.000
426410	Objavuvawe na oglasih	40.000	0	15.000	8.000	0	0	23.000
426990	Drugi operativni rashodi	310.000	0	90.000	60.000	0	0	150.000
46	SUBVENCII I TRANSFERI	1.087.497	1.360.855	0	0	0	0	1.360.855
464	Razni transferi	1.087.497	1.360.855	0	0	0	0	1.360.855
464990	Drugi transferi	1.087.497	1.360.855	0	0	0	0	1.360.855
48	KAPITALNI RASHODI	292.021	0	0	0	0	0	0
480	Kupuvawe na oprema i materialni	131.084	0	0	0	0	0	0
480140	Kupuvawe na informaciona i video oprema	30.000	0	0	0	0	0	0
480160	Kupuvawe na oprema za greevanje i klimatizacija	26.084	0	0	0	0	0	0
480190	Kupuvawe na druga oprema	75.000	0	0	0	0	0	0
482	Drugi gradevni objekti	150.000	0	0	0	0	0	0
482830	Rekonstrukcija na kapacitetih v energetiki	150.000	0	0	0	0	0	0
483	Kupuvawe na mebel	10.937	0	0	0	0	0	0
483190	Kupuvawe na drug mebel	10.937	0	0	0	0	0	0
K30	MUZEJSKA I KULTURNA DEJNOST	3.956.451	1.000	0	4.771.511	0	0	4.772.511
40	PLATILNI NADOMESTOCI	3.352.015	0	0	4.463.130	0	0	4.463.130

BI LANS NA RASHODI PO POTPROGRAMI

386.793.769 160.964.155 16.961.098 176.417.511 14.913.786 45.460.258 414.716.808

Potprogram Kategorija Stavka Potstavka	O P I S	Predhoden buxet	B U X E T					Vkupni rashodi
			Buxet	Rashodi od samof i nan. akti vnosti	Rashodi od dotaci i	Rashodi od donaci i	Rashodi od kredi ti	
401	Osnovni pl ati	2.392.929	0	0	3.202.848	0	0	3.202.848
401130	Osnovni pl ati - drugi vraboteni	2.221.990	0	0	2.951.678	0	0	2.951.678
401310	Personal en danok na dohod od pl ata	170.939	0	0	251.170	0	0	251.170
402	Pri donesi za soci jal no osi guruvawe	931.086	0	0	1.245.282	0	0	1.245.282
402110	Osnovni pri donesi za PI O	625.013	0	0	836.299	0	0	836.299
402210	Osnovni pri donesi za zdravstvo	249.441	0	0	333.360	0	0	333.360
402220	Osnoven pri dones za prof esi onal no zabol uvawe	39.970	0	0	22.242	0	0	22.242
402310	Osnovni prodonesi do Agenci jata za vrabotuvawe	16.662	0	0	53.381	0	0	53.381
404	Nadomestoci	28.000	0	0	15.000	0	0	15.000
404150	Drugi nadomestoci	28.000	0	0	15.000	0	0	15.000
42	STOKI I USLUGI	519.436	1.000	0	278.381	0	0	279.381
421	Komunal ni usl ugi , greewe, komuni kaci ja i transport	141.735	0	0	115.000	0	0	115.000
421110	El ektri -na energi ja	92.735	0	0	55.000	0	0	55.000
421120	Vodovodi kanal i zaci ja	19.000	0	0	20.000	0	0	20.000
421310	Po{ ta	3.000	0	0	5.000	0	0	5.000
421320	Tel efon i tel efs	13.000	0	0	15.000	0	0	15.000
421410	Gori va i masl a (motorni vozi l a)	13.000	0	0	14.000	0	0	14.000
421430	Transport na stoki	0	0	0	6.000	0	0	6.000
421440	Transport na l uje	1.000	0	0	0	0	0	0
423	Materi jal i i si ten i nventar	83.000	0	0	34.000	0	0	34.000
423110	Kancel ari ski materi jal i	33.500	0	0	8.000	0	0	8.000
423410	Prehranbeni produkti i pi jal aci	3.000	0	0	7.000	0	0	7.000
423710	Sredstva za odr ` uvawe na hi gi ena	33.500	0	0	7.000	0	0	7.000
423720	Materi jal i za razni popravki	0	0	0	3.000	0	0	3.000
423810	Si ten i nventar	6.500	0	0	2.000	0	0	2.000
423990	Drugi materi jal i	6.500	0	0	7.000	0	0	7.000
424	Popravki i tekovno odr ` uvawe	115.000	0	0	49.000	0	0	49.000
424210	Odr ` uvawe na zgradi	42.500	0	0	5.000	0	0	5.000
424230	Dezi nf ekci ja, dezi nseki ja i derati zaci ja	5.500	0	0	4.000	0	0	4.000
424420	Popravki i odr ` uvawe na sof tverska i hardverska oprema	54.000	0	0	30.000	0	0	30.000
424440	Popravki i odr ` uvawe na druga oprema	13.000	0	0	10.000	0	0	10.000
425	Dogovorni usl ugi	130.701	1.000	0	60.381	0	0	61.381
425250	Osi guruvawe na nedvi ` nosti i prava	41.500	0	0	12.000	0	0	12.000
425920	Usl ugi za kopi rawe, pe-atewe i i zdavawe	31.500	0	0	2.000	0	0	2.000

BI LANS NA RASHODI PO POTPROGRAMI

		386.793.769	160.964.155	16.961.098	176.417.511	14.913.786	45.460.258	414.716.808
Potprogram Kategorija Stavka Potstavka	O P I S	Predhodni buxet	B U X E T					Vкупni rashodi
			Buxet	Rashodi od samofin. aktivnosti	Rashodi od dotaci i	Rashodi od donaci i	Rashodi od kredi ti	
	425970 Konsultantski uslugi	30.701	0	0	18.000	0	0	18.000
	425990 Drugi dogovorni uslugi	27.000	1.000	0	28.381	0	0	29.381
426	Drugi tekovni rashodi	49.000	0	0	20.000	0	0	20.000
	426210 Rashodi za reprezentacija	2.000	0	0	5.000	0	0	5.000
	426990 Drugi operativni rashodi	47.000	0	0	15.000	0	0	15.000
48	KAPITALNI RASHODI	85.000	0	0	30.000	0	0	30.000
480	Kupovawe na oprema i ma{ i ni	85.000	0	0	30.000	0	0	30.000
	480110 Kupovawe na kancelarijska oprema	40.000	0	0	0	0	0	0
	480140 Kupovawe na informativna i video oprema	25.000	0	0	15.000	0	0	15.000
	480170 Geodetska oprema	20.000	0	0	0	0	0	0
	480190 Kupovawe na druga oprema	0	0	0	15.000	0	0	15.000
K40	KULTURNI MANIFESTACIJE I TVORE[TVO	1.380.000	2.330.000	0	0	0	0	2.330.000
42	STOKI I USLUGI	730.000	650.000	0	0	0	0	650.000
420	Patni i dnevni rashodi	50.000	100.000	0	0	0	0	100.000
	420130 Patovawe vo zemjata - smestovawe	50.000	100.000	0	0	0	0	100.000
423	Materijali i siten inventar	50.000	50.000	0	0	0	0	50.000
	423910 Drugi materijali za specijalna namena	50.000	50.000	0	0	0	0	50.000
425	Dogovorni uslugi	29.500	100.000	0	0	0	0	100.000
	425990 Drugi dogovorni uslugi	29.500	100.000	0	0	0	0	100.000
426	Drugi tekovni rashodi	600.500	400.000	0	0	0	0	400.000
	426210 Rashodi za reprezentacija	500.000	300.000	0	0	0	0	300.000
	426310 Seminari i konferenci	0	30.000	0	0	0	0	30.000
	426990 Drugi operativni rashodi	100.500	70.000	0	0	0	0	70.000
46	SUBVENCII I TRANSFERI	650.000	1.680.000	0	0	0	0	1.680.000
463	Transferi do nevladini organizacii	0	460.000	0	0	0	0	460.000
	463110 Transferi do zdru`enija na gra ani i fondacii	0	460.000	0	0	0	0	460.000
464	Razni transferi	650.000	1.220.000	0	0	0	0	1.220.000
	464990 Drugi transferi	650.000	1.220.000	0	0	0	0	1.220.000
KA0	KULTURNI MANIFESTACIJE I TVORE[TVO (KAPITALNI TRO[OCI	220.000	0	73.000	0	0	0	73.000
48	KAPITALNI RASHODI	220.000	0	73.000	0	0	0	73.000
480	Kupovawe na oprema i ma{ i ni	20.000	0	23.000	0	0	0	23.000
	480190 Kupovawe na druga oprema	20.000	0	23.000	0	0	0	23.000

BI LANS NA RASHODI PO POTPROGRAMI

		386.793.769	160.964.155	16.961.098	176.417.511	14.913.786	45.460.258	414.716.808
Potprogram Kategorija Stavka Potstavka	O P I S	Predhodni buxet	B U X E T					Vкупni rashodi
			Buxet	Rashodi od samofinanc. aktivnosti	Rashodi od dotacij	Rashodi od donacij	Rashodi od kreditov	
482	Drugi grade`ni objekti	180.000	0	30.000	0	0	0	30.000
	482830 Rekonstrukcija na kapaciteti v energetiki	180.000	0	30.000	0	0	0	30.000
483	Kupovawe na mebel	10.000	0	10.000	0	0	0	10.000
	483190 Kupovawe na drug mebel	10.000	0	10.000	0	0	0	10.000
485	Vi`uvawa in nefinancijski sredstva	10.000	0	10.000	0	0	0	10.000
	485710 Knjige za biblioteko in u`benice	10.000	0	10.000	0	0	0	10.000
L00	SPORT I REKREACIJA	1.742.000	2.220.000	0	0	0	0	2.220.000
46	SUBVENCII I TRANSFERI	1.742.000	2.220.000	0	0	0	0	2.220.000
463	Transferi do nevladnih organizacij	1.670.000	1.740.000	0	0	0	0	1.740.000
	463120 Transferi do sportskih klubov	1.670.000	1.740.000	0	0	0	0	1.740.000
464	Razni transferi	72.000	480.000	0	0	0	0	480.000
	464990 Drugi transferi	72.000	480.000	0	0	0	0	480.000
LA0	SPORT I REKREACIJA (KAPITALNI TRO[OCI])	1.060.000	4.260.000	0	0	0	0	4.260.000
48	KAPITALNI RASHODI	1.060.000	4.260.000	0	0	0	0	4.260.000
482	Drugi grade`ni objekti	1.060.000	4.260.000	0	0	0	0	4.260.000
	482920 Izgradnja drugih objektov	0	2.000.000	0	0	0	0	2.000.000
	482930 Rekonstrukcija drugih objektov	1.060.000	2.260.000	0	0	0	0	2.260.000
MB0	PREKUGRANI ^NA SORABOTKA	350.000	600.000	0	0	0	0	600.000
42	STOKI I USLUGI	350.000	600.000	0	0	0	0	600.000
420	Patni in dnevni rashodi	250.000	500.000	0	0	0	0	500.000
	420130 Patovawe v zemljo - smestovawe	50.000	200.000	0	0	0	0	200.000
	420140 Patovawe v zemljo - sporedni rashodi	50.000	50.000	0	0	0	0	50.000
	420210 Patovawe v tujino - hranarji na (dnevni ca)	100.000	200.000	0	0	0	0	200.000
	420240 Patovawe v tujino - sporedni rashodi	50.000	50.000	0	0	0	0	50.000
421	Komunalni uslugi, grewe, komunikalna in transport	50.000	50.000	0	0	0	0	50.000
	421440 Transport na luge	50.000	50.000	0	0	0	0	50.000
426	Drugi tekovni rashodi	50.000	50.000	0	0	0	0	50.000
	426210 Rashodi za reprezentacijo	50.000	50.000	0	0	0	0	50.000
N10	OSNOVNO OBRAZOVANJE	106.944.900	185.986	1.014.898	99.411.000	0	0	100.611.884
40	PLATNI IN NADOMESTOVI	85.358.103	55.986	0	87.787.198	0	0	87.843.184
401	Osnovni plati	61.644.620	40.311	0	63.645.786	0	0	63.686.097

BI LANS NA RASHODI PO POTPROGRAMI

386.793.769 160.964.155 16.961.098 176.417.511 14.913.786 45.460.258 414.716.808

Potprogram Kategorija Stavka Potstavka	O P I S	Predhodni buxet	B U X E T					Vкупni rashodi
			Buxet	Rashodi od samofinanc. aktivnosti	Rashodi od dotacij	Rashodi od donacij	Rashodi od kreditov	
401130	Osnovni plati - drugi vraboteni	57.280.171	37.515	0	59.283.977	0	0	59.321.492
401310	Personalen danok na dohod od plata	4.364.449	2.796	0	4.361.809	0	0	4.364.605
402	Pri donesi za socialno osiguruvawe	23.713.483	15.675	0	24.141.412	0	0	24.157.087
402110	Osnovni pri donesi za PIO	15.897.539	10.524	0	16.152.844	0	0	16.163.368
402210	Osnovni pri donesi za zdravstvo	6.364.712	4.200	0	6.496.231	0	0	6.500.431
402220	Osnoven pri donesi za profesionalno zaboluvawe	426.891	279	0	438.900	0	0	439.179
402310	Osnovni prodonesi do Agencijata za vrabotuvawe	1.024.341	672	0	1.053.437	0	0	1.054.109
42	STOKI I USLUGI	12.577.544	3.000	1.014.898	9.776.436	0	0	10.794.334
421	Komunalni uslugi, greewe, komuni kacija i transport	5.121.350	0	0	5.033.385	0	0	5.033.385
421110	Elektrina energija	939.308	0	0	870.000	0	0	870.000
421120	Vodovod i kanalizacija	615.000	0	0	660.000	0	0	660.000
421220	Drva	323.000	0	0	465.000	0	0	465.000
421240	Te-nigori va	2.585.042	0	0	2.411.385	0	0	2.411.385
421310	Pocista	42.000	0	0	42.000	0	0	42.000
421320	Tелефони i telefaks	292.000	0	0	270.000	0	0	270.000
421390	Drugi troškovi za komuni kacija	10.000	0	0	40.000	0	0	40.000
421410	Goriva i masla (motorni vozila)	55.000	0	0	55.000	0	0	55.000
421440	Transport na luge	260.000	0	0	220.000	0	0	220.000
423	Materijali i siten inventar	2.749.500	0	360.000	1.648.000	0	0	2.008.000
423110	Kancelarijski materijali	210.000	0	0	190.000	0	0	190.000
423120	Spisanija, vesnici i drugi izdanija za koristewe od strana na vrab	30.000	0	10.000	20.000	0	0	30.000
423190	Drugi administrativni materijali	28.500	0	10.000	8.000	0	0	18.000
423410	Prehranbeni produkti i pijaaci	660.000	0	180.000	150.000	0	0	330.000
423610	Nastavno-obrazovni pomagala	550.000	0	50.000	370.000	0	0	420.000
423620	Uilicni materijali	340.000	0	10.000	140.000	0	0	150.000
423710	Sredstva za odruvawe na higijena	370.000	0	10.000	330.000	0	0	340.000
423720	Materijali za razni popravki	181.000	0	20.000	160.000	0	0	180.000
423810	Siten inventar	150.000	0	0	120.000	0	0	120.000
423990	Drugi materijali	230.000	0	70.000	160.000	0	0	230.000
424	Popravki i tekovno odruvawe	1.688.076	0	314.898	807.051	0	0	1.121.949
424210	Odruvawe na zgradi	1.351.694	0	314.898	528.051	0	0	842.949
424230	Dezinfekcija, dezinsekcija i deratizacija	69.000	0	0	69.000	0	0	69.000
424420	Popravki i odruvawe na softverska i hardverska oprema	117.382	0	0	70.000	0	0	70.000
424430	Popravki i odruvawe na macini	50.000	0	0	60.000	0	0	60.000

BI LANS NA RASHODI PO POTPROGRAMI

		386.793.769	160.964.155	16.961.098	176.417.511	14.913.786	45.460.258	414.716.808
Potprogram Kategorija Stavka Potstavka	O P I S	Predhodni buxet	B U X E T					Vkupni rashodi
			Buxet	Rashodi od samofinanc. aktivnosti	Rashodi od dotacij	Rashodi od donacij	Rashodi od kreditov	
	424440 Popravki i odr`uvawe na druga oprema	100.000	0	0	80.000	0	0	80.000
425	Dogovorni uslugi	2.543.618	3.000	340.000	1.938.000	0	0	2.281.000
	425230 Osi guruvawe na vraboteni (nesre}i, `i vot)	70.000	0	50.000	0	0	0	50.000
	425240 Osi guruvawe za povreda i i nvalidi tet	15.000	0	15.000	0	0	0	15.000
	425290 Drugi fiansiski uslugi	13.000	0	0	23.000	0	0	23.000
	425490 Drugi zdravstveni uslugi	380.000	0	0	225.000	0	0	225.000
	425740 Dopolni telni aktivnosti	10.000	0	10.000	0	0	0	10.000
	425760 Prevozni uslugi vo obrazovani eto	1.015.618	0	200.000	900.000	0	0	1.100.000
	425920 Uslugi za kopi rawe, pe-atewe i i zdavawe	227.000	0	15.000	180.000	0	0	195.000
	425970 Konsultanski uslugi	60.000	0	0	110.000	0	0	110.000
	425980 Nadzor nad odr`uvawe na i zgradbata	90.000	0	0	60.000	0	0	60.000
	425990 Drugi dogovorni uslugi	663.000	3.000	50.000	440.000	0	0	493.000
426	Drugi tekovni rashodi	475.000	0	0	350.000	0	0	350.000
	426210 Rashodi za reprezentacija	10.000	0	0	20.000	0	0	20.000
	426310 Seminari i konferenci	100.000	0	0	120.000	0	0	120.000
	426410 Objavuvawe na oglasi	155.000	0	0	110.000	0	0	110.000
	426990 Drugi operativni rashodi	210.000	0	0	100.000	0	0	100.000
46	SUBVENCII I TRANSFERI	97.000	127.000	0	0	0	0	127.000
464	Razni transferi	97.000	127.000	0	0	0	0	127.000
	464990 Drugi transferi	97.000	127.000	0	0	0	0	127.000
48	KAPITALNI RASHODI	8.912.253	0	0	1.847.366	0	0	1.847.366
480	Kupuvawe na oprema i ma}ini	392.660	0	0	70.000	0	0	70.000
	480140 Kupuvawe na informativka i vi deo oprema	142.660	0	0	0	0	0	0
	480190 Kupuvawe na druga oprema	250.000	0	0	70.000	0	0	70.000
482	Drugi grade`ni objekti	7.659.652	0	0	1.520.000	0	0	1.520.000
	482910 Podgotvuvawe proekti vkl u-uvaj}i di zajna drugi objekti	210.000	0	0	120.000	0	0	120.000
	482930 Rekonstrukcija na drugi objekti	7.449.652	0	0	1.400.000	0	0	1.400.000
483	Kupuvawe na mebel	859.941	0	0	257.366	0	0	257.366
	0	596.441	0	0	157.366	0	0	157.366
	483120 Kupuvawe na uili i {en mebel	230.000	0	0	100.000	0	0	100.000
	483190 Kupuvawe na drug mebel	33.500	0	0	0	0	0	0
N20	SREDNO OBRAZOVANI E	49.839.693	143.000	2.429.200	36.065.000	4.967.986	0	43.605.186
40	PLATI I NADOMESTOCI	34.568.630	0	0	35.934.913	0	0	35.934.913

BI LANS NA RASHODI PO POTPROGRAMI

386.793.769 160.964.155 16.961.098 176.417.511 14.913.786 45.460.258 414.716.808

Potprogram Kategorija Stavka Potstavka	O P I S	Predhodni buxet	B U X E T					Vкупni rashodi
			Buxet	Rashodi od samofin. aktivnosti	Rashodi od dotaci i	Rashodi od donaci i	Rashodi od kredi ti	
401	Osnovni pl ati	24.902.840	0	0	25.873.138	0	0	25.873.138
401130	Osnovni pl ati - drugi vraboteni	23.142.755	0	0	24.043.096	0	0	24.043.096
401310	Personal en danok na dohod od pl ata	1.760.085	0	0	1.830.042	0	0	1.830.042
402	Pri donesi za soci jal no osi guruvawe	9.665.790	0	0	10.061.775	0	0	10.061.775
402110	Osnovni pri donesi za PI O	6.488.163	0	0	6.755.764	0	0	6.755.764
402210	Osnovni pri donesi za zdravstvo	2.589.961	0	0	2.695.118	0	0	2.695.118
402220	Osnoven pri donesi za prof esi onal no zabol uvawe	172.845	0	0	179.674	0	0	179.674
402310	Osnovni prodonesi do Agenci jata za vrabotuvawe	414.821	0	0	431.219	0	0	431.219
42	STOKI I USLUGI	13.297.660	50.000	2.429.200	130.087	4.967.986	0	7.577.273
420	Patni i dnevni rashodi	2.832.265	0	0	0	2.818.966	0	2.818.966
420110	Patuvawe vo zemjata - hranari na (dnevni ca)	57.200	0	0	0	0	0	0
420120	Patuvawe vo zemjata - patni rashodi	0	0	0	0	75.092	0	75.092
420210	Patuvawe vo stranstvo - hranari na (dnevni ca)	595.013	0	0	0	0	0	0
420220	Patuvawe vo stranstvo - patni rashodi	0	0	0	0	563.822	0	563.822
420240	Patuvawe vo stranstvo - sporedni rashodi	2.180.052	0	0	0	2.180.052	0	2.180.052
421	Komunal ni usl ugi , greewe, komuni kaci ja i transport	2.939.961	0	205.000	130.087	0	0	335.087
421110	El ektri -na energi ja	415.000	0	15.000	80.000	0	0	95.000
421120	Vodovodi kanal i zaci ja	630.000	0	15.000	0	0	0	15.000
421240	Te-ni goriva	1.276.543	0	0	0	0	0	0
421310	Po{ ta	20.000	0	10.000	0	0	0	10.000
421320	Tel efon i tel e f aks	62.218	0	0	50.087	0	0	50.087
421390	Drugi tro{ oci za komuni kaci ja	16.200	0	0	0	0	0	0
421410	Goriva i masla (motorni vozi la)	520.000	0	150.000	0	0	0	150.000
421440	Transport na luje	0	0	15.000	0	0	0	15.000
423	Materi jal i i si ten i nventar	1.411.431	0	510.000	0	271.863	0	781.863
423110	Kancel ari ski materi jal i	262.751	0	50.000	0	146.043	0	196.043
423120	Spi sani ja, vesni ci i drugi i zdani ja za kori stewe od strana na vrab	10.000	0	0	0	0	0	0
423310	Uni f ormi	10.500	0	0	0	73.500	0	73.500
423320	Obuvki	0	0	0	0	40.000	0	40.000
423410	Prehranbeni produkti i pijal aci	408.980	0	30.000	0	12.320	0	42.320
423710	Sredstva za odr` uvawe na hi gi ena	150.000	0	50.000	0	0	0	50.000
423720	Materi jal i za razni popravki	80.000	0	0	0	0	0	0
423810	Si ten i nventar	166.500	0	80.000	0	0	0	80.000
423830	Rezervni del ovi	250.000	0	300.000	0	0	0	300.000

BI LANS NA RASHODI PO POTPROGRAMI

		386.793.769	160.964.155	16.961.098	176.417.511	14.913.786	45.460.258	414.716.808
Potprogram Kategorija Stavka Potstavka	O P I S	Predhodni buxet	B U X E T					Vkupni rashodi
			Buxet	Rashodi od samofinanc. aktivnosti	Rashodi od dotacij	Rashodi od donacij	Rashodi od kreditov	
	423910 Drugi material za specialna namena	36.200	0	0	0	0	0	0
	423990 Drugi material	36.500	0	0	0	0	0	0
424	Popravki i tekovno odr`uvawe	2.308.378	0	170.000	0	0	0	170.000
	424110 Popravki i servisi rawe na lesni vozi la (vkl u-uvaa • • rezervni del	110.000	0	100.000	0	0	0	100.000
	424210 Odr`uvawe na zgradi	1.672.000	0	0	0	0	0	0
	424230 Deznfekcija, deznsekcija i deratizacija	30.000	0	0	0	0	0	0
	424390 Odr`uvawe na drugi gradbi	232.000	0	20.000	0	0	0	20.000
	424410 Popravki i odr`uvawe na mebel	50.000	0	0	0	0	0	0
	424420 Popravki i odr`uvawe na softverska i hardverska oprema	140.000	0	0	0	0	0	0
	424440 Popravki i odr`uvawe na druga oprema	74.378	0	50.000	0	0	0	50.000
425	Dogovorni uslugi	2.652.311	0	270.000	0	1.777.785	0	2.047.785
	425110 Izajmuvawe na kancelarijski prostor	100.000	0	0	0	100.000	0	100.000
	425130 Izajmuvawe na drug tip na prostor	173.500	0	0	0	100.000	0	100.000
	425140 Izajmuvawe na kancelarijska oprema	140.000	0	0	0	100.000	0	100.000
	425250 Osi guruvawe na nedvignosti i prava	30.300	0	60.000	0	0	0	60.000
	425310 Pravni uslugi	20.000	0	0	0	0	0	0
	425490 Drugi zdravstveni uslugi	213.000	0	0	0	0	0	0
	425760 Prevozni uslugi vo obrazovanju eto	400.000	0	0	0	0	0	0
	425910 Preveduvali	143.910	0	0	0	143.910	0	143.910
	425920 Uslugi za kopiranje, peatovanje i zdavawe	234.680	0	30.000	0	161.589	0	191.589
	425930 Naučno istrauvawe (vkl u-uvaj}i statističko istrauvawe)	16.300	0	0	0	0	0	0
	425970 Konsultantski uslugi	76.700	0	0	0	56.700	0	56.700
	425990 Drugi dogovorni uslugi	1.103.921	0	180.000	0	1.115.586	0	1.295.586
426	Drugi tekovni rashodi	1.153.314	50.000	1.274.200	0	99.372	0	1.423.572
	426210 Rashodi za reprezentacijo	130.000	0	50.000	0	40.000	0	90.000
	426310 Seminarske i konferencijske	39.944	0	0	0	0	0	0
	426410 Objavuvawe na oglasi	160.000	0	50.000	0	0	0	50.000
	426990 Drugi operativni rashodi	823.370	50.000	1.174.200	0	59.372	0	1.283.572
46	SUBVENCII I TRANSFERI	1.493.443	93.000	0	0	0	0	93.000
464	Razni transferi	73.000	93.000	0	0	0	0	93.000
	464990 Drugi transferi	73.000	93.000	0	0	0	0	93.000
465	Isplata po izv`ni i spravi	1.420.443	0	0	0	0	0	0
	465110 Izaven dolgotrajni i spravi	1.200.000	0	0	0	0	0	0
	465120 Kamata po izv`ni i spravi	120.000	0	0	0	0	0	0

BI LANS NA RASHODI PO POTPROGRAMI

386.793.769 160.964.155 16.961.098 176.417.511 14.913.786 45.460.258 414.716.808

Potprogram Kategorija Stavka Potstavka	O P I S	Predhodni buxet	B U X E T					Vkupni rashodi
			Buxet	Rashodi od samofinanc. aktivnosti	Rashodi od dotacij	Rashodi od donacij	Rashodi od kreditov	
	465130 Tro{oci po izv{r{ni i spravi	100.443	0	0	0	0	0	0
48	KAPI TALNI RASHODI	479.960	0	0	0	0	0	0
480	Kupuvawe na oprema i ma{ i ni	359.960	0	0	0	0	0	0
	480110 Kupuvawe na kancelarijska oprema	74.960	0	0	0	0	0	0
	480130 Kupuvawe na laboratorijska i nau-no-istra`uva-ka oprema	20.000	0	0	0	0	0	0
	480140 Kupuvawe na informacijska i vidna oprema	180.000	0	0	0	0	0	0
	480150 Kupuvawe na kumjska oprema	30.000	0	0	0	0	0	0
	480160 Kupuvawe na oprema za greewe i klimaticizacija	25.000	0	0	0	0	0	0
	480190 Kupuvawe na druga oprema	30.000	0	0	0	0	0	0
482	Drugi grade`ni objekti	120.000	0	0	0	0	0	0
	482820 Izgradba na kapaciteti v energetiki	120.000	0	0	0	0	0	0
	NAA KAPI TALNI RASHODI ZA OSNOVNO OBRAZOVANI E	522.158	350.000	0	0	0	0	350.000
48	KAPI TALNI RASHODI	522.158	350.000	0	0	0	0	350.000
480	Kupuvawe na oprema i ma{ i ni	0	350.000	0	0	0	0	350.000
	480140 Kupuvawe na informacijska i vidna oprema	0	350.000	0	0	0	0	350.000
482	Drugi grade`ni objekti	522.158	0	0	0	0	0	0
	482930 Rekonstrukcija na drugi objekti	522.158	0	0	0	0	0	0
	NB0 KAPI TALNI RASHODI ZA SREDNO OBRAZOVANI E	178.180	0	320.000	0	107.800	0	427.800
48	KAPI TALNI RASHODI	178.180	0	320.000	0	107.800	0	427.800
480	Kupuvawe na oprema i ma{ i ni	98.180	0	240.000	0	107.800	0	347.800
	480130 Kupuvawe na laboratorijska i nau-no-istra`uva-ka oprema	68.180	0	0	0	0	0	0
	480140 Kupuvawe na informacijska i vidna oprema	30.000	0	0	0	107.800	0	107.800
	480210 Kupuvawe na zemjedelski ma{ i ni	0	0	240.000	0	0	0	240.000
485	Vlo`uvawa i nefinancijski sredstva	80.000	0	80.000	0	0	0	80.000
	485120 Kupuvawe i votni	80.000	0	80.000	0	0	0	80.000
	RA0 ZA[ITI TA NA @I VOTNA SREDNA I PRI RODA (KAPI TALNI RASHODI)	1.039.496	20.000	0	0	0	0	20.000
48	KAPI TALNI RASHODI	1.039.496	20.000	0	0	0	0	20.000
480	Kupuvawe na oprema i ma{ i ni	1.039.496	0	0	0	0	0	0
	480160 Kupuvawe na oprema za greewe i klimaticizacija	1.039.496	0	0	0	0	0	0
482	Drugi grade`ni objekti	0	20.000	0	0	0	0	20.000
	482910 Podgotvuvawe projektov vkljuvuj}i dizajn na drugi objekti	0	20.000	0	0	0	0	20.000

BI LANS NA RASHODI PO POTPROGRAMI

		386.793.769	160.964.155	16.961.098	176.417.511	14.913.786	45.460.258	414.716.808
Potprogram Kategorija Stavka Potstavka	O P I S	Predhodni buxet	B U X E T					Vкупni rashodi
			Buxet	Rashodi od samofinanc. aktivnosti	Rashodi od dotacij	Rashodi od donacij	Rashodi od kreditov	
V10	DETSKI GRADNIKI	42.856.782	3.242.000	11.917.000	26.000.000	288.000	0	41.447.000
40	PLATNI NADOMESTOCI	25.425.186	150.000	0	24.000.000	0	0	24.150.000
401	Osnovni plati	18.384.534	150.000	0	17.280.000	0	0	17.430.000
	401130 Osnovni plati - drugi vraboteni	16.931.942	0	0	16.204.000	0	0	16.204.000
	401310 Personalni danok na dohod od plata	1.452.592	150.000	0	1.076.000	0	0	1.226.000
402	Pri donesi za socialno osiguruvanje	7.040.652	0	0	6.720.000	0	0	6.720.000
	402110 Osnovni pri donesi za PIO	4.727.296	0	0	4.512.000	0	0	4.512.000
	402210 Osnovni pri donesi za zdravstvo	1.885.888	0	0	1.800.000	0	0	1.800.000
	402220 Osnovni pri donesi za profesionalno zavarovanje	125.726	0	0	120.000	0	0	120.000
	402310 Osnovni pri donesi do Agencijata za vrabotuvanje	301.742	0	0	288.000	0	0	288.000
42	STOKI I USLUGI	12.797.160	1.642.000	11.917.000	2.000.000	288.000	0	15.847.000
420	Patni i dnevni rashodi	45.000	0	45.000	0	0	0	45.000
	420120 Patuvanje vo zemlja - patni rashodi	10.000	0	10.000	0	0	0	10.000
	420130 Patuvanje vo zemlja - smestuvanje	30.000	0	30.000	0	0	0	30.000
	420140 Patuvanje vo zemlja - sporedni rashodi	5.000	0	5.000	0	0	0	5.000
421	Komunalni uslugi, greene, komunikacija i transport	2.515.000	0	1.185.000	2.000.000	0	0	3.185.000
	421110 Električna energija	470.000	0	540.000	0	0	0	540.000
	421120 Vodovod i kanalizacija	270.000	0	300.000	0	0	0	300.000
	421190 Drugi komunalni taksi i uslugi	10.000	0	30.000	0	0	0	30.000
	421240 Tehnologija	1.480.000	0	0	2.000.000	0	0	2.000.000
	421290 Drugi materijali za greene	50.000	0	50.000	0	0	0	50.000
	421310 Postaja	15.000	0	20.000	0	0	0	20.000
	421320 Telefoni i telefaks	75.000	0	60.000	0	0	0	60.000
	421390 Drugi troškovi za komunikacija	10.000	0	10.000	0	0	0	10.000
	421410 Goriva i masla (motorni vozila)	100.000	0	150.000	0	0	0	150.000
	421420 Regijstracija na motorni vozila	20.000	0	20.000	0	0	0	20.000
	421440 Transport na luge	15.000	0	5.000	0	0	0	5.000
423	Materijali i siten inventar	7.025.000	790.000	9.295.000	0	0	0	10.085.000
	423110 Kancelarijski materijali	100.000	0	120.000	0	0	0	120.000
	423120 Spisanija, vesnici i drugi izdanija za korišćenje od strana na vrab	80.000	0	80.000	0	0	0	80.000
	423190 Drugi administrativni materijali	10.000	0	20.000	0	0	0	20.000
	423310 Uniformi	50.000	0	60.000	0	0	0	60.000
	423320 Obuvki	110.000	0	0	0	0	0	0

BI LANS NA RASHODI PO POTPROGRAMI

386.793.769 160.964.155 16.961.098 176.417.511 14.913.786 45.460.258 414.716.808

Potprogram Kategorija Stavka Potstavka	O P I S	Predhodni buxet	B U X E T					Vкупni rashodi
			Buxet	Rashodi od samofin. aktivnosti	Rashodi od dotaci	Rashodi od donaci	Rashodi od kredit	
423410	Prehranbeni produkti i pijaaci	5.830.000	590.000	8.300.000	0	0	0	8.890.000
423510	Lekovi	5.000	0	5.000	0	0	0	5.000
423610	Nastavno-obrazovni pomagala	50.000	0	60.000	0	0	0	60.000
423710	Sredstva za odr`uvawe na hi`ena	370.000	100.000	400.000	0	0	0	500.000
423720	Materijali za razni popravki	10.000	0	10.000	0	0	0	10.000
423810	Siten inventar	250.000	0	180.000	0	0	0	180.000
423990	Drugi materijali	160.000	100.000	60.000	0	0	0	160.000
424	Popravki i tekovno odr`uvawe	751.160	0	360.000	0	0	0	360.000
424110	Popravki i servisirawe na lesni vozi la (vkl u-ava • rezervni del	30.000	0	30.000	0	0	0	30.000
424210	Odr`uvawe na zgradi	536.160	0	200.000	0	0	0	200.000
424230	Dezinfekcija, dezinsekcija i deratizacija	95.000	0	40.000	0	0	0	40.000
424420	Popravki i odr`uvawe na softverska i hardverska oprema	50.000	0	50.000	0	0	0	50.000
424440	Popravki i odr`uvawe na druga oprema	40.000	0	40.000	0	0	0	40.000
425	Dogovorni uslugi	1.821.000	852.000	442.000	0	288.000	0	1.582.000
425190	Iznajmuvawe na druga oprema i oprema za specijalni nameni	10.000	0	10.000	0	0	0	10.000
425420	Pri marna zdravstvena za`tita	70.000	0	0	0	0	0	0
425490	Drugi zdravstveni uslugi	0	0	66.000	0	0	0	66.000
425970	Konsultantski uslugi	146.000	0	66.000	0	0	0	66.000
425980	Nadzor nad odr`uvawe na i zgradbata	80.000	0	0	0	0	0	0
425990	Drugi dogovorni uslugi	1.515.000	852.000	300.000	0	288.000	0	1.440.000
426	Drugi tekovni rashodi	290.000	0	390.000	0	0	0	390.000
426210	Rashodi za reprezentacija	60.000	0	60.000	0	0	0	60.000
426310	Seminari i konferenci	30.000	0	30.000	0	0	0	30.000
426410	Objavuvawe na oglas	100.000	0	150.000	0	0	0	150.000
426990	Drugi operativni rashodi	100.000	0	150.000	0	0	0	150.000
427	Pri vremeni vrabotuvawa	350.000	0	200.000	0	0	0	200.000
427110	Pri vremeni vrabotuvawa	350.000	0	200.000	0	0	0	200.000
46	SUBVENCII I TRANSFERI	0	200.000	0	0	0	0	200.000
464	Razni transferi	0	200.000	0	0	0	0	200.000
464990	Drugi transferi	0	200.000	0	0	0	0	200.000
47	SOCIJALNI BENEFICIJI	1.330.000	1.250.000	0	0	0	0	1.250.000
471	Socijalni nadomestoci	1.330.000	1.250.000	0	0	0	0	1.250.000
471110	Socijalna parina pomo{	500.000	500.000	0	0	0	0	500.000

BI LANS NA RASHODI PO POTPROGRAMI

		386.793.769	160.964.155	16.961.098	176.417.511	14.913.786	45.460.258	414.716.808
Potprogram Kategorija Stavka Potstavka	O P I S	Predhodni buxet	B U X E T					Vкупni rashodi
			Buxet	Rashodi od samofinanc. aktivnosti	Rashodi od dotacij	Rashodi od donacij	Rashodi od kreditov	
	471230 Pomoč za novorojenčka	500.000	400.000	0	0	0	0	400.000
	471510 Socialna pomoč za starejše	30.000	50.000	0	0	0	0	50.000
	471990 Druga socialna pomoč	300.000	300.000	0	0	0	0	300.000
48	KAPITALNI RASHODI	3.304.436	0	0	0	0	0	0
480	Kupovane opreme in materiala	1.088.444	0	0	0	0	0	0
	480140 Kupovane informacione in video opreme	100.000	0	0	0	0	0	0
	480190 Kupovane druge opreme	988.444	0	0	0	0	0	0
482	Drugi gradbeni objekti	2.193.992	0	0	0	0	0	0
	482930 Rekonstrukcija na drugih objekti	2.193.992	0	0	0	0	0	0
483	Kupovane mebeli	22.000	0	0	0	0	0	0
	483190 Kupovane druge mebeli	22.000	0	0	0	0	0	0
VAA	SOCIALNA ZAŠTITA KAPITALNI RASHODI	240.000	120.000	180.000	0	0	0	300.000
48	KAPITALNI RASHODI	240.000	120.000	180.000	0	0	0	300.000
480	Kupovane opreme in materiala	120.000	0	80.000	0	0	0	80.000
	480190 Kupovane druge opreme	120.000	0	80.000	0	0	0	80.000
482	Drugi gradbeni objekti	120.000	120.000	100.000	0	0	0	220.000
	482930 Rekonstrukcija na drugih objekti	120.000	120.000	100.000	0	0	0	220.000
W00	PROTI VPO@ARNA ZAŠTITA	11.329.000	7.028.200	0	5.040.000	0	0	12.068.200
40	PLATNI NADOMESTOCI	10.349.000	5.280.200	0	5.040.000	0	0	10.320.200
401	Osnovni plačniki	6.324.800	3.398.000	0	3.459.600	0	0	6.857.600
	401130 Osnovni plačniki - drugi zaposleni	5.833.800	3.090.000	0	3.183.600	0	0	6.273.600
	401310 Personalni danek na dohodek od plačnika	491.000	258.000	0	276.000	0	0	534.000
	401320 Personalni danek na dohodek od nadomestoci	0	50.000	0	0	0	0	50.000
402	Prihodki za socialno oskrbo	2.994.200	1.486.200	0	1.580.400	0	0	3.066.600
	0	115.000	0	0	0	0	0	0
	402110 Osnovni prihodki za PLO	1.648.000	847.200	0	906.000	0	0	1.753.200
	402120 Prihodki za bencinski stanje	417.000	216.000	0	228.000	0	0	444.000
	402210 Osnovni prihodki za zdravstvo	663.000	346.800	0	361.200	0	0	708.000
	402220 Osnovni prihodki za profesionalno zavarovanje	44.200	21.000	0	25.200	0	0	46.200
	402310 Osnovni prihodki do Agencije za zaposlovanje	107.000	55.200	0	60.000	0	0	115.200
404	Nadomestoci	1.030.000	396.000	0	0	0	0	396.000
	404150 Drugi nadomestoci	1.030.000	396.000	0	0	0	0	396.000

BI LANS NA RASHODI PO POTPROGRAMI

		386.793.769	160.964.155	16.961.098	176.417.511	14.913.786	45.460.258	414.716.808
Potprogram Kategorija Stavka Potstavka	O P I S	Predhodni buxet	B U X E T					Vkupni rashodi
			Buxet	Rashodi od samofin. aktivnosti	Rashodi od dotacij	Rashodi od donacij	Rashodi od kreditov	
42	STOKI I USLUGI	980.000	1.113.000	0	0	0	0	1.113.000
421	Komunalni uslugi, greewe, komuni kacija i transport	430.000	530.000	0	0	0	0	530.000
	421110 Elektri -na energija	90.000	90.000	0	0	0	0	90.000
	421120 Vodovodi kanal i zacija	50.000	50.000	0	0	0	0	50.000
	421320 Telefoni i telefaks	25.000	25.000	0	0	0	0	25.000
	421410 Gori va i masla (motorni vozi la)	200.000	300.000	0	0	0	0	300.000
	421420 Regi stracija na motorni vozi la	65.000	65.000	0	0	0	0	65.000
423	Materijali i siten inventar	180.000	180.000	0	0	0	0	180.000
	423710 Sredstva za odr` uvawe na hi gi ena	30.000	30.000	0	0	0	0	30.000
	423910 Drugi materijali za specijal na namena	150.000	150.000	0	0	0	0	150.000
424	Popravki i tekovno odr` uvawe	350.000	350.000	0	0	0	0	350.000
	424120 Popravki i servisi rawe na tovarni vozi la	300.000	300.000	0	0	0	0	300.000
	424210 Odr` uvawe na zgradi	50.000	50.000	0	0	0	0	50.000
425	Dogovorni uslugi	0	18.000	0	0	0	0	18.000
	425490 Drugi zdravstveni uslugi	0	18.000	0	0	0	0	18.000
426	Drugi tekovni rashodi	20.000	35.000	0	0	0	0	35.000
	426990 Drugi operativni rashodi	20.000	35.000	0	0	0	0	35.000
46	SUBVENCII I TRANSFERI	0	635.000	0	0	0	0	635.000
464	Razni transferi	0	635.000	0	0	0	0	635.000
	464990 Drugi transferi	0	635.000	0	0	0	0	635.000
WA0	PROTI VPO@ARNA ZA[TI TA (KAPITALNI TRO[OCI)	350.000	350.000	0	0	0	0	350.000
48	KAPITALNI RASHODI	350.000	350.000	0	0	0	0	350.000
486	Kupuvawe na vozi la	350.000	350.000	0	0	0	0	350.000
	486110 Kupuvawe na motorni vozi la	350.000	350.000	0	0	0	0	350.000
X10	RODOVA EDNAKVOST	100.000	100.000	0	0	0	0	100.000
42	STOKI I USLUGI	100.000	100.000	0	0	0	0	100.000
425	Dogovorni uslugi	80.000	80.000	0	0	0	0	80.000
	425740 Dopolni telni aktivnosti	15.000	15.000	0	0	0	0	15.000
	425920 Uslugi za kopi rawe, pe-atewe i i zdavawe	35.000	35.000	0	0	0	0	35.000
	425930 Nau-no i stra` uvawe (vkl u-uvaj}i stati sti -ko i stra` uvawe)	30.000	30.000	0	0	0	0	30.000
426	Drugi tekovni rashodi	20.000	20.000	0	0	0	0	20.000
	426990 Drugi operativni rashodi	20.000	20.000	0	0	0	0	20.000

Член 3

2021

"

"

.0801-986
31.12.2020

,

III. РАЗВОЕН ДЕЛ НА БУЏЕТОТ НА ОПШТИНА **ОПШТИНА СВЕТИ НИКОЛЕ** ЗА ПЕРИОД 2021- 2023 ГОДИНА

JDA	Реконструкција на улици и патишта во град Свети Николе и селата				
ЦЕЛ	Реконструкција на улици и патишта во град Свети Николе и селата. За 2021 година планирани се за реконструкција и санација на улици и патишта во Град Свети Николе и околните села согласно проценката која ќе ја направат стручните служби од одделението за урбанизам заштита на животната средина и отуѓување на градежно земјиште снимајќи ја состојбата на терен на кои улици ќе се				
	Категорија	Извор на финансирање	2021	2022	2023
	48	КАПИТАЛНИ РАСХОДИ	3.500.000	3.500.000	3.500.000
		БУЏЕТ	3.500.000	3.500.000	3.500.000
		САМОФИНАНСИРАЧКИ	0	0	0
		ДОНАЦИИ	0	0	0
		ЗАЕМИ	0	0	0
		ВКУПНО	3.500.000	3.500.000	3.500.000

BI LANS NA PRI HODI - 2022

Ni vo na: Potstavka

181.746.486 18.657.208 194.059.263 16.405.164 50.006.284 460.874.405

Kategorija Stavka Potstavka	O P I S	B U X E T					VKUPNI PRI HODI
		Buxet	Pri hodi od samofinanc. aktivnosti	Pri hodi od dotacij	Pri hodi od donacij	Pri hodi od kreditov	
71	DANO^NI PRI HODI	68.992.000	0	0	0	0	68.992.000
711	Danok od dohod, od dobi vka i od kapi tal ni dobi vki	6.825.500	0	0	0	0	6.825.500
711111	Danok na pl ati na vraboteni l i ca kaj kori sni ci te i edi nki te kori sni ci na sredstva od buxetot na rm, edi ni ci te na lokal nata samouprava i gradot skopje i f ondovi te osnovani so zakon	1.100.000	0	0	0	0	1.100.000
711112	Danok na pl ati na vraboteni l i ca vo trgovski dru{ tva, javni pretpri jati ja, kaj trgovci i kaj drugi pravni i f i zi -ki l i ca { to vr{ at dejnost koi ne se kori sni ci i edi nki kori sni ci na buxetot	2.200.000	0	0	0	0	2.200.000
711114	Danok na pl ati ostvareni vo stranstvo	5.500	0	0	0	0	5.500
711133	Danok na dohod od f i zi -ki l i ca koi se zani mavaat so zanaet-i ska dejnost	3.300.000	0	0	0	0	3.300.000
711139	Danok na dohod na Pri hodi od zanaet-i ska dejnost spored pau{ al no utvrden neto pri hod	220.000	0	0	0	0	220.000
713	Danoci na i mot	16.390.000	0	0	0	0	16.390.000
713111	Danok na i mot od f i zi cki l i ca	3.300.000	0	0	0	0	3.300.000
713113	Danok na i mot od pravni l i ca	1.540.000	0	0	0	0	1.540.000
713211	Danok na nasl edstvo i podarok	550.000	0	0	0	0	550.000
713311	Danok na promet na nedvi `nosti	11.000.000	0	0	0	0	11.000.000
717	Danoci na speci f i -ni uslugi	41.871.500	0	0	0	0	41.871.500
717111	Komunal na Taksa za pri vremen prestopj	11.000	0	0	0	0	11.000
717112	Komunal na Taksa za i staknuvawe na f i rma, odnosno nazi v na del ovna prostori ja	2.750.000	0	0	0	0	2.750.000
717115	Komunal na Taksa za kori stewe na ul i ci so patni -ki , tovarni , motorni vozi l a, avtobusi , speci jal ni vozi l a i motorci kl i , { to se pl a}a pri regi straci ja na vozi l a	1.650.000	0	0	0	0	1.650.000
717116	Komunal na Taksa za kori stewe i odr ` uvawe na javno osvetl eni e	14.300.000	0	0	0	0	14.300.000
717131	Komunal na Taksa za kori stewe na prostorot pred del ovni prostori i za vr{ ewe na dejnost	1.100.000	0	0	0	0	1.100.000
717132	Komunal na Taksa za i staknuvawe na rekl ami , objavi i ogl asi na javni mesta	5.500	0	0	0	0	5.500
717135	Komunal na Taksa za kori stewe na pl o{ tadi i drug prostor vo gradovi te i drugi te nasel eni mesta,so cel i zlo ` uvawe na predmeti , pri reduvawe i zlo ` bi i zabavni pri redbi za vr{ ewe na dejnost	440.000	0	0	0	0	440.000
717136	Komunal na Taksa za kori stewe na prostorot za parki rawe na motorni vozi l a	110.000	0	0	0	0	110.000

717137	Nadomest za ureduvawe na grade` no zemji { te	21.450.000	0	0	0	0	21.450.000
717138	Nadomestoci od Komunal na dejnost	55.000	0	0	0	0	55.000
718	Taksi na kori stewe i l i dozvol i za vr{ ewe na dejnost	3.905.000	0	0	0	0	3.905.000
718117	Nadomest za dobi vawe na l i cenca za ugosti tel ska dejnost vo no}en bar, kabare, di skokl ub i di skokl ub na otvoren prostor	330.000	0	0	0	0	330.000
718127	Nadomest koj go pl a}aat operatori te na i nstal aci i te so b-i ntegrirana ekolo{ ka dozvol a na op{ ti nata, odnosno gradot skopje	220.000	0	0	0	0	220.000
718134	Nadomest za upravuvawe so otpad na op{ ti nata, odnosno gradot skopje	55.000	0	0	0	0	55.000
718140	Nadomest za odr` uvawe na javna -i stota	3.300.000	0	0	0	0	3.300.000
72	NEDANO^NI PRI HODI	4.493.848	18.657.208	0	0	0	23.151.056
722	Gl obi , sudski i admi ni strati vni taksi	775.500	0	0	0	0	775.500
722315	Admi ni strati vni Taksi koi se pl a}aat za spi si te i dejstvija kaj organi te na op{ ti nata	770.000	0	0	0	0	770.000
722316	Drugi lokal ni Taksi	5.500	0	0	0	0	5.500
723	Taksi i nadomestoci	1.100.000	17.887.208	0	0	0	18.987.208
723111	cel odnevna i pret{ kol ska gri` a	0	8.993.600	0	0	0	8.993.600
723116	Nadomestoci za obroci vo u-eni -ki i studentski domovi , u-ili i { ta, gradnki i drugi i nsti tuci i	0	4.258.100	0	0	0	4.258.100
723119	Drugi pomo{ ni akti vnosti vo obrazovani eto	0	4.140.508	0	0	0	4.140.508
723411	^I enari ni vo i nsti tuci i vo obl asta na kul turata	0	275.000	0	0	0	275.000
723412	Pri hodi od bi l eti za kul turni mani f estaci i	0	220.000	0	0	0	220.000
723914	Pri hodi od zakupni na na op{ ti nski i mot	1.100.000	0	0	0	0	1.100.000
724	Drugi vl adi ni usl ugi	110.000	0	0	0	0	110.000
724125	Pri hodi od tenderi (javni nara-ki)	110.000	0	0	0	0	110.000
725	Drugi nedano-ni pri hodi	2.508.348	770.000	0	0	0	3.278.348
725939	Ostanati nedano-ni Pri hodi	1.958.348	770.000	0	0	0	2.728.348
725943	2% od napl ateni te premii za osi guruvawe na motorni vozi l a (kasko) i osi guruvawe od odgovornost od upotreba na motorni te	550.000	0	0	0	0	550.000
73	KAPI TALNI PRI HODI	33.873.777	0	0	0	0	33.873.777
733	Proda` ba na zemji [te i nemateri jal ni vl o` uvawa	33.873.777	0	0	0	0	33.873.777
733111	Pri hodi od proda` ba na nei zgradeno grade` no zamji { te vo sopstvenost na republ i ka makedoni ja	15.008.777	0	0	0	0	15.008.777
733115	Pri hodi od zakup na zemjodel sko zemji { te vo sopstvenost na dr` avata	16.500.000	0	0	0	0	16.500.000
733119	Nadomest za koncesi i za ekspl oataci ja na mi neral ni surovi ni (po osnova na prostor)	0	0	0	0	0	0
733120	Nadomest za koncesi i za ekspl oataci ja na mi neral ni surovi ni (po osnova na ekspl oati rana mi neral na surovi na)	110.000	0	0	0	0	110.000
733131	Pri hodi od Nadomest za dol gotraen zakup i vremen zakup na grade` no zemji { te	55.000	0	0	0	0	55.000
733144	Nadomest za utvrduvanje na praven status na bespravno i zgradeni objekti	2.200.000	0	0	0	0	2.200.000
74	TRANSFERI I DONACI I	74.386.861	0	194.059.263	16.405.164	0	284.851.288

741	Transferi od drugi ni voa na vl ast	74.386.861	0	194.059.263	0	0	268.446.124
741113	Transferi od buxeti te na f ondovi te	3.622.623	0	0	0	0	3.622.623
741114	Prenesen vi { ok na Pri hodi od prethodnata godi na	19.800.000	0	0	0	0	19.800.000
741114	Prenesen vi { ok na Pri hodi od prethodnata godi na	0	0	0	0	0	0
741114	Prenesen vi { ok na Pri hodi od prethodnata godi na	0	0	0	0	0	0
741115	Dotaci i na op{ ti nata, od Pri hodi od ddv	31.808.163	0	0	0	0	31.808.163
741119	Namenska dotaci ja na op{ ti nata za akti vnosti od po` arni karstv	0	0	5.544.000	0	0	5.544.000
741120	Bl ok dotaci i na op{ ti nata po oddel ni nameni	0	0	188.515.263	0	0	188.515.263
741120	Bl ok dotaci i na op{ ti nata po oddel ni nameni	0	0	0	0	0	0
741211	Kapi tal ni transf eri od drugi ni voa na vl ast	19.156.075	0	0	0	0	19.156.075
742	Donaci i od stranstvo	0	0	0	16.405.164	0	16.405.164
742114	Pri hodi od evropskata uni ja	0	0	0	15.608.104	0	15.608.104
742114	Pri hodi od evropskata uni ja	0	0	0	0	0	0
742119	Drugi op{ ti i tekovni donaci i	0	0	0	797.060	0	797.060
743	Kapi tal ni donaci i	0	0	0	0	0	0
743211	Kapi tal ni donaci i	0	0	0	0	0	0
744	Tekovni donaci i	0	0	0	0	0	0
744311	Drugi tekovni donacci i	0	0	0	0	0	0
75	DOMA{ NO ZADOL@UVAWE	0	0	0	0	50.006.284	50.006.284
754	Drugo doma{ no zadol ` uvawe	0	0	0	0	50.006.284	50.006.284
754111	Drugi doma{ ni zadol ` uvawa	0	0	0	0	50.006.284	50.006.284

BI LANS NA RASHODI - 2022

Ni vo na: Potstavka

181.746.486 18.657.208 194.059.263 16.405.164 50.006.284 460.874.405

Kategorija Stavka Potstavka	B U X E T					VKUPNI RASHODI
	Buxet	Rashodi od samofinanc. aktivnosti	Rashodi od dotaci	Rashodi od donaci	Rashodi od krediti	
40 PLATI I NADOMESTOCI	37.968.355	36.663	177.765.765	0	0	215.770.783
401 Osnovni plati	25.184.183	0	128.300.626	0	0	153.484.809
401110 Osnovni plati -funkcioneri	858.000	0	0	0	0	858.000
401120 Osnovni plati -dr`avni slu`benici	15.840.000	0	0	0	0	15.840.000
401130 Osnovni plati -drugi vraboteni	5.948.267	0	119.473.983	0	0	125.422.250
401310 Personalen danok na dohod od plata	1.998.916	0	8.826.643	0	0	10.825.559
401320 Personalen danok na dohod od nadomestoci	539.000	0	0	0	0	539.000
402 Pri donesi za socialno osiguruvawe	9.708.572	0	49.448.639	0	0	59.157.211
402110 Osnovni pri donesi za PIO	6.465.056	0	32.965.709	0	0	39.430.765
402120 Pri donesi za beneficiansta`	237.600	0	250.800	0	0	488.400
402210 Osnovni pri donesi za zdravstvo	2.597.100	0	13.210.900	0	0	15.808.000
402220 Osnoven pri donesi za profesionalno zaboluvawe	169.817	0	888.773	0	0	1.058.590
402310 Osnovni prodonesi do Agencijata za vrabotuvawe	238.999	0	2.132.457	0	0	2.371.456
	0	0	0	0	0	0
404 Nadomestoci	3.075.600	36.663	16.500	0	0	3.128.763
404150 Drugi nadomestoci	3.075.600	36.663	16.500	0	0	3.128.763
41 REZERVI I NEDEFINIRANI RASHODI	880.000	0	0	0	0	880.000
412 Postojana rezerva (nepredvidivi rashodi)	110.000	0	0	0	0	110.000
412110 Postojana rezerva (nepredvidivi rashodi)	110.000	0	0	0	0	110.000
413 Tekovni rezervi (raznovni dni rashodi)	770.000	0	0	0	0	770.000
413110 Tekovni rezervi (raznovni dni rashodi)	770.000	0	0	0	0	770.000
42 STOKI I USLUGI	41.908.900	17.990.245	14.228.395	6.386.584	0	80.514.124
420 Patni i dnevni rashodi	1.089.000	93.500	0	3.100.862	0	4.283.362
420110 Patuvawe vo zemjata - hranarina (dnevni ca)	55.000	0	0	0	0	55.000
420120 Patuvawe vo zemjata - patni rashodi	44.000	11.000	0	82.601	0	137.601
420130 Patuvawe vo zemjata - smestuvawe	374.000	77.000	0	0	0	451.000
420140 Patuvawe vo zemjata - sporedni rashodi	132.000	5.500	0	0	0	137.500
420210 Patuvawe vo stranstvo - hranarina (dnevni ca)	308.000	0	0	0	0	308.000
420220 Patuvawe vo stranstvo - patni rashodi	11.000	0	0	620.204	0	631.204
420230 Patuvawe vo stranstvo - smestuvawe	55.000	0	0	0	0	55.000
420240 Patuvawe vo stranstvo - sporedni rashodi	110.000	0	0	2.398.057	0	2.508.057
421 Komunalni uslugi, greewe, komunikacija i transport	9.003.500	2.011.900	8.512.320	0	0	19.527.720
421110 Elektri-na energija	4.499.000	830.500	1.435.500	0	0	6.765.000
421120 Vodovod i kanalizacija	1.155.000	456.500	847.000	0	0	2.458.500
421190 Drugi komunalni taksi i uslugi	77.000	33.000	0	0	0	110.000
421220 Drva	0	0	511.500	0	0	511.500

BI LANS NA RASHODI - 2022

Ni vo na: Potstavka

181.746.486 18.657.208 194.059.263 16.405.164 50.006.284 460.874.405

Kategorija	Stavka	O P I S	B U X E T					
			Buxet	Rashodi od samofinanciranih aktivnosti	Rashodi od dotacij	Rashodi od donacij	Rashodi od kreditov	VKUPNI RASHODI
	421240	Te-ni goriva	385.000	0	4.852.524	0	0	5.237.524
	421290	Drugi materiali za greewe	0	55.000	0	0	0	55.000
	421310	Po{ta	440.000	46.200	51.700	0	0	537.900
	421320	Tel efoni tel efaksi	814.000	104.500	401.596	0	0	1.320.096
	421390	Drugi tro{oci za komunikacijo	33.000	11.000	44.000	0	0	88.000
	421410	Goriva i masla (motorni vozila)	781.000	343.200	81.400	0	0	1.205.600
	421420	Registracija na motorni vozila	126.500	22.000	0	0	0	148.500
	421430	Transport na stoki	0	0	6.600	0	0	6.600
	421440	Transport na luge	693.000	110.000	280.500	0	0	1.083.500
	423	Materijali i siten inventar	5.412.000	11.399.300	1.961.300	299.049	0	19.071.649
	423110	Kancelarijski materiali	440.000	220.000	239.800	160.647	0	1.060.447
	423120	Spiranija, vesnici i drugi izdani za kori{tevanje od strane na vraboteni te	88.000	99.000	22.000	0	0	209.000
	423190	Drugi administrativni materiali	0	33.000	8.800	0	0	41.800
	423310	Uniformi	0	66.000	0	80.850	0	146.850
	423320	Obuvki	0	0	0	44.000	0	44.000
	423410	Prehranbeni produkti i pija{ci	1.122.000	9.460.000	222.200	13.552	0	10.817.752
	423510	Lekovi	0	5.500	0	0	0	5.500
	423610	Nastavno-obrazovni pomagala	0	121.000	407.000	0	0	528.000
	423620	Uilicni materiali	0	11.000	154.000	0	0	165.000
	423710	Sredstva za odr`uvanje na hi{ena	363.000	522.500	381.700	0	0	1.267.200
	423720	Materijali za razni popravki	55.000	41.800	179.300	0	0	276.100
	423810	Siten inventar	110.000	297.000	134.200	0	0	541.200
	423830	Rezervni delovi	0	330.000	0	0	0	330.000
	423910	Drugi materiali za specialna namena	3.091.000	22.000	16.500	0	0	3.129.500
	423990	Drugi materiali	143.000	170.500	195.800	0	0	509.300
	424	Popravki i tekovno odr`uvanje	8.915.500	954.688	958.156	0	0	10.828.344
	424110	Popravki i servisi rawe na lesni vozila (vkljuuva•• rezervni delovi, gumi)	385.000	143.000	0	0	0	528.000
	424120	Popravki i servisi rawe na tovorni vozila	330.000	0	0	0	0	330.000
	424210	Odr`uvanje na zgradi	165.000	566.388	586.356	0	0	1.317.744
	424230	Dezinfekcija, dezinsekcija i deratizacija	330.000	49.500	80.300	0	0	459.800
	424320	Odr`uvanje na avtopati, ulicni i pati{ta	1.980.000	0	0	0	0	1.980.000
	424390	Odr`uvanje na drugi gradbi	330.000	22.000	0	0	0	352.000
	424410	Popravki i odr`uvanje na mebel	0	0	0	0	0	0
	424420	Popravki i odr`uvanje na softverska i hardverska oprema	374.000	74.800	126.500	0	0	575.300

BI LANS NA RASHODI - 2022

Ni vo na: Potstavka

181.746.486 18.657.208 194.059.263 16.405.164 50.006.284 460.874.405

Kategorija Stavka Potstavka	O P I S	B U X E T					VKUPNI RASHODI
		Buxet	Rashodi od samofinanc. aktivnosti	Rashodi od dotacij	Rashodi od donacij	Rashodi od kreditov	
424430	Popravki i odr`uvawe na ma{ini	0	0	66.000	0	0	66.000
424440	Popravki i odr`uvawe na druga oprema	16.500	99.000	99.000	0	0	214.500
424510	Odr`uvawe na zel`ni povr{ini okol u zgradi	2.365.000	0	0	0	0	2.365.000
424590	Odr`uvawe na drugi zel`ni povr{ini	2.640.000	0	0	0	0	2.640.000
425	Dogovorni uslugi	13.132.900	1.338.337	2.298.319	2.877.364	0	19.646.920
425110	Iznajmuvawe na kancelarijski prostor	0	0	0	110.000	0	110.000
425130	Iznajmuvawe na drug tip na prostor	0	0	0	110.000	0	110.000
425140	Iznajmuvawe na kancelarijska oprema	0	0	0	110.000	0	110.000
425190	Iznajmuvawe na druga oprema i oprema za specialni nameni	0	11.000	0	0	0	11.000
425210	Provizija za platen promet	22.000	0	0	0	0	22.000
425220	Bankarska provizija	16.500	2.200	0	0	0	18.700
425230	Osiguruvawe na vraboteni (nesre) i, `i vot	0	55.000	0	0	0	55.000
425240	Osiguruvawe za povreda i invaliditet	0	16.500	0	0	0	16.500
425250	Osiguruvawe na nedvi`nosti i prava	220.000	82.500	41.800	0	0	344.300
425260	Osiguruvawe na motorni vozila	110.000	0	0	0	0	110.000
425290	Drugi finansijski uslugi	0	13.200	25.300	0	0	38.500
425310	Pravni uslugi	220.000	0	0	0	0	220.000
425320	Sudski ve{ta-ewa	33.000	0	0	0	0	33.000
425360	Pla}awe na sudski taksi	110.000	0	0	0	0	110.000
425420	Pri marna zdravstvena za{tita	0	15.037	0	0	0	15.037
425490	Drugi zdravstveni uslugi	96.800	72.600	247.500	0	0	416.900
425530	Unifituvawe na {tetni `i votni	165.000	0	0	0	0	165.000
425640	Izbrabotka na prostorni i urbani stiski -ki planovi	5.830.000	0	0	0	0	5.830.000
425740	Dopolnitelni aktivnosti	16.500	11.000	0	0	0	27.500
425760	Prevozni uslugi vo obrazovani eto	0	220.000	990.000	0	0	1.210.000
425910	Preveduva-i	0	0	0	158.301	0	158.301
425920	Uslugi za kopi rawe, pe-atewei izdavawe	698.500	132.000	233.200	177.748	0	1.241.448
425930	Nau-no i stra`uvawe (vkl u-uvaj)i statisti-ko i stra`uvawe	869.000	0	0	0	0	869.000
425940	Ru}ewe na objekti	110.000	0	0	0	0	110.000
425970	Konsultantski uslugi	704.000	77.000	140.800	62.370	0	984.170
425980	Nadzor nad odr`uvawe na izgradbata	880.000	0	66.000	0	0	946.000
425990	Drugi dogovorni uslugi	3.031.600	630.300	553.719	2.148.945	0	6.364.564
426	Drugi tekovni rashodi	3.366.000	1.972.520	498.300	109.309	0	5.946.129
426120	^lenarini vodomani organizaci	368.500	4.400	0	0	0	372.900
426210	Rashodi za reprezentacija	825.000	121.000	27.500	44.000	0	1.017.500
426310	Seminari i konferenci	176.000	55.000	148.500	0	0	379.500

BI LANS NA RASHODI - 2022

Ni vo na: Potstavka

181.746.486 18.657.208 194.059.263 16.405.164 50.006.284 460.874.405

Kategorija Stavka Potstavka	O P I S	B U X E T					VKUPNI RASHODI
		Buxet	Rashodi od samofinanc. aktivnosti	Rashodi od dotaci	Rashodi od donaci	Rashodi od kredit	
426410	Objavuvawe na oglasi	957.000	236.500	129.800	0	0	1.323.300
426990	Drugi operativni rashodi	1.039.500	1.555.620	192.500	65.309	0	2.852.929
427	Pri vremeni vrabotuvawa	990.000	220.000	0	0	0	1.210.000
427110	Pri vremeni vrabotuvawa	990.000	220.000	0	0	0	1.210.000
45	KAMATNI PLA]AWA	77.000	0	0	0	0	77.000
452	Kamatni pla]awa kon doma[ni krediti	77.000	0	0	0	0	77.000
452410	Kamata na krediti	77.000	0	0	0	0	77.000
46	SUBVENCII I TRANSFERI	19.839.441	0	0	0	0	19.839.441
461	Subvencii za javni preprijatija	0	0	0	0	0	0
461130	Subvencii za javni komunalni preprijatija	0	0	0	0	0	0
463	Transferi do nevladinih organizacij	3.641.000	0	0	0	0	3.641.000
463110	Transferi do zdru`enija na gra]ani i fondacij	1.177.000	0	0	0	0	1.177.000
463120	Transferi do sportskih klubov	1.914.000	0	0	0	0	1.914.000
463170	Transferi do politiki partij	550.000	0	0	0	0	550.000
464	Razni transferi	15.703.441	0	0	0	0	15.703.441
464910	Pla]awe po sudski re[enija	880.000	0	0	0	0	880.000
464940	Transferi pri penzionirawe	1.320.000	0	0	0	0	1.320.000
464990	Drugi transferi	13.503.441	0	0	0	0	13.503.441
465	Isplata po izv[enih spravah	495.000	0	0	0	0	495.000
465110	Glavni dolgi po izv[enih spravah	330.000	0	0	0	0	330.000
465120	Kamata po izv[enih spravah	110.000	0	0	0	0	110.000
465130	Tro[ci po izv[enih spravah	55.000	0	0	0	0	55.000
47	SOCIJALNI BENEFICIJI	1.375.000	0	0	0	0	1.375.000
471	Socijalni nadomestoci	1.375.000	0	0	0	0	1.375.000
471110	Socijalna parirana pomo[550.000	0	0	0	0	550.000
471230	Pomo[za novorojenih	440.000	0	0	0	0	440.000
471510	Socijalna pomo[za starejice	55.000	0	0	0	0	55.000
471990	Druga socijalna pomo[330.000	0	0	0	0	330.000
48	KAPITALNI RASHODI	74.417.790	630.300	2.065.103	10.018.580	50.006.284	137.138.057
480	Kupuvawe na opremanja	987.800	377.300	110.000	118.580	0	1.593.680
480110	Kupuvawe na kancelarijska oprema	0	0	0	0	0	0
480130	Kupuvawe na laboratorijski ino-istrazuvalna oprema	0	0	0	0	0	0
480140	Kupuvawe na informaticki ino-istrazuvalna oprema	657.800	0	16.500	118.580	0	792.880
480150	Kupuvawe na kujska oprema	0	0	0	0	0	0
480160	Kupuvawe na oprema za greevne klimatizacije	0	0	0	0	0	0
480170	Geodetska oprema	0	0	0	0	0	0

BI LANS NA RASHODI - 2022

Ni vo na: Potstavka

181.746.486 18.657.208 194.059.263 16.405.164 50.006.284 460.874.405

Kategorija Stavka Potstavka	O P I S	B U X E T					VKUPNI RASHODI
		Buxet	Rashodi od samofinanc. aktivnosti	Rashodi od dotaci	Rashodi od donaci	Rashodi od kredit	
480190	Kupuvawe na druga oprema	330.000	113.300	93.500	0	0	536.800
480210	Kupuvawe na zemjodelski ma{ini	0	264.000	0	0	0	264.000
482	Drugi grade`ni objekti	71.394.990	143.000	1.672.000	9.900.000	50.006.284	133.116.274
482120	I zgradba na ulici, patitavtopati	6.335.915	0	0	0	50.006.284	56.342.199
482130	Rekonstrukcija na ulici, patitavtopati	22.927.025	0	0	0	0	22.927.025
482330	Rekonstrukcija na pre-istitelni stanici kolektor	0	0	0	0	0	0
482720	I zgradba na kapaciteti za vodosnabduvawe	1.100.000	0	0	0	0	1.100.000
482730	Rekonstrukcija na kapaciteti za vodosnabduvawe	2.310.000	0	0	0	0	2.310.000
482820	I zgradba na kapaciteti vo energetikata	0	0	0	0	0	0
482830	Rekonstrukcija na kapaciteti vo energetikata	0	33.000	0	0	0	33.000
482910	Podgotvuvawe proekti vkljuvaji dizajna drugi objekti	3.872.000	0	132.000	0	0	4.004.000
482920	I zgradba na drugi objekti	28.734.050	0	0	9.900.000	0	38.634.050
482930	Rekonstrukcija na drugi objekti	6.116.000	110.000	1.540.000	0	0	7.766.000
483	Kupuvawe na mebel	0	11.000	283.103	0	0	294.103
483120	Kupuvawe na ulicni mebel	0	0	110.000	0	0	110.000
483190	Kupuvawe na drug mebel	0	11.000	0	0	0	11.000
		0	0	173.103	0	0	173.103
485	Vi`uvavani nefinancijski sredstva	1.650.000	99.000	0	0	0	1.749.000
485120	Kupuvawe`ivotni	0	88.000	0	0	0	88.000
485420	Nadomest za odzemeni mot	1.650.000	0	0	0	0	1.650.000
485710	Knigi za biblioteki i u`ebnici	0	11.000	0	0	0	11.000
486	Kupuvawe na vozila	385.000	0	0	0	0	385.000
486110	Kupuvawe na motorni vozila	385.000	0	0	0	0	385.000
49	OTPLATA NA GLAVNICA	5.280.000	0	0	0	0	5.280.000
491	Otplata na glavna do nerezidentni kredit	5.280.000	0	0	0	0	5.280.000
491120	Otplata na glavna po dolgoro`ni zaemi od Svetskata banka	5.280.000	0	0	0	0	5.280.000

BI LANS NA PRI HODI - 2023

Ni vona: Potstavka

190.007.690 19.505.264 202.880.140 17.150.854 52.279.297 481.823.245

Kategorija Stavka Potstavka	O P I S	B U X E T					
		Buxet	Prihodi od samofinanciranih aktivnosti	Prihodi od dotacij	Prihodi od donacij	Prihodi od kreditov	VKUPNI PRIHODI
71	DANO^NI PRIHODI	72.128.000	0	0	0	0	72.128.000
711	Danok od dohod, od dobi vka i od kapi tal ni dobi vki	7.135.750	0	0	0	0	7.135.750
711111	Danok na plati na vraboteni lica kaj koristi ci te i edinki te koristi ci na sredstva od buxetot na rm, edinci te na lokalnata samouprava i gradot skopje i fondovi te osnovani so zakon	1150000	0	0	0	0	1150000
711112	Danok na plati na vraboteni lica vo trgovski dru{tva, javni pretpri jati ja, kaj trgovci i kaj drugi pravni i fizi-ki lica {to vr{at dejnost koi ne se koristi ci i edinki koristi ci na buxetot	2300000	0	0	0	0	2300000
711114	Danok na plati ostvareni vo stranstvo	5750	0	0	0	0	5750
711133	Danok na dohod od fizi-ki lica koi se zani mavaat so zanaet-i ska dejnost	3450000	0	0	0	0	3450000
711139	Danok na dohod na Prihodi od zanaet-i ska dejnost spored pau{al no utvrden neto pri hod	230000	0	0	0	0	230000
713	Danoci na imot	17.135.000	0	0	0	0	17.135.000
713111	Danok na imot od fizi-ki lica	3450000	0	0	0	0	3450000
713113	Danok na imot od pravni lica	1610000	0	0	0	0	1610000
713211	Danok na nasl edstvo i podarok	575000	0	0	0	0	575000
713311	Danok na promet na nedvi`nosti	11500000	0	0	0	0	11500000
717	Danoci na specifi- ni uslugi	43.774.750	0	0	0	0	43.774.750
717111	Komunal na Taksa za pri vremen prestoj	11500	0	0	0	0	11500
717112	Komunal na Taksa za i staknuvawe na fima, odnosno nazi vna del ovna prostori ja	2875000	0	0	0	0	2875000
717115	Komunal na Taksa za koristi stewe na uli ci so patni -ki , tovarni , motorni vozi la , avtobusi , specijalni vozi la i motorci kl i , {to se pl a}a pri regi straci ja na vozi la ta	1725000	0	0	0	0	1725000
717116	Komunal na Taksa za koristi stewe i odr`uvawe na javno osvetl eni e	14950000	0	0	0	0	14950000
717131	Komunal na Taksa za koristi stewe na prostorot pred del ovni prostori i za vr{ewe na dejnost	1150000	0	0	0	0	1150000
717132	Komunal na Taksa za i staknuvawe na rekl ami , objavi i ogl asi na javni mesta	5750	0	0	0	0	5750
717135	Komunal na Taksa za koristi stewe na plo{tadi i drug prostor vo gradovi te i drugi te nasel eni mesta, so cel i zl o`uvawe na predmeti , pri reduvawe i zl o`bi i zabavni pri redbi za vr{ewe na dejnost	460000	0	0	0	0	460000
717136	Komunal na Taksa za koristi stewe na prostorot za parki rawe na motorni vozi la	115000	0	0	0	0	115000
717137	Nadomest za ureduvawe na grade`no zemji {te	22425000	0	0	0	0	22425000

BI LANS NA PRI HODI - 2023

Ni vo na: Potstavka

190.007.690 19.505.264 202.880.140 17.150.854 52.279.297 481.823.245

Kategorija Stavka Potstavka	O P I S	B U X E T					VKUPNI PRI HODI
		Buxet	Pri hodi od samofin. aktivnosti	Pri hodi od dotaci i	Pri hodi od donaci i	Pri hodi od kredi ti	
717138	Nadomestoci od Komunal na dejnost	57500	0	0	0	0	57500
718	Taksi na kori stewe i l i dozvol i za vr`ewe na dejnost	4.082.500	0	0	0	0	4.082.500
718117	Nadomest za dobi vawe na l i cenca za ugosti tel ska dejnost vo no}en bar, kabare, di skokl ub i di skokl ub na otvoren prostor	345000	0	0	0	0	345000
718127	Nadomest koj go pl a}aat operatori te na i nstal aci i te so b-i ntegrirana ekol o{ ka dozvol a na op{ ti nata, odnosno gradot skopje	230000	0	0	0	0	230000
718134	Nadomest za upravuvawe so otpad na op{ ti nata, odnosno gradot skopje	57500	0	0	0	0	57500
718140	Nadomest za odr` uvawe na javna -i stota	3450000	0	0	0	0	3450000
72	NEDANO^NI PRI HODI	4.698.112	19.505.264	0	0	0	24.203.376
722	Gl obi , sudski i admi ni strati vni taksi	810.750	0	0	0	0	810.750
722315	Admi ni strati vni Taksi koi se pl a}aat za spi si te i dejstvi jata kaj organi te na op{ ti nata	805000	0	0	0	0	805000
722316	Drugi l okal ni Taksi	5750	0	0	0	0	5750
723	Taksi i nadomestoci	1.150.000	18.700.264	0	0	0	19.850.264
723111	cel odnevna i pret{ kol ska gri ` a	0	9402400	0	0	0	9402400
723116	Nadomestoci za obroci vo u-eni -ki i studentski domovi , u-i l i i { ta, gradi nki i drugi i nsti tuci i	0	4451650	0	0	0	4451650
723119	Drugi pomo{ ni akti vnosti vo obrazovani eto	0	4328714	0	0	0	4328714
723411	^l enari ni vo i nsti tuci i vo obl asta na kul turata	0	287500	0	0	0	287500
723412	Pri hodi od bi l eti za kul turni mani f estaci i	0	230000	0	0	0	230000
723914	Pri hodi od zakupni na na op{ ti nski i mot	1150000	0	0	0	0	1150000
724	Drugi vl adi ni usl ugi	115.000	0	0	0	0	115.000
724125	Pri hodi od tenderi (javni nara-ki)	115000	0	0	0	0	115000
725	Drugi nedano-ni pri hodi	2.622.362	805.000	0	0	0	3.427.362
725939	Ostanati nedano-ni Pri hodi	2047362	805000	0	0	0	2852362
725943	2% od napl ateni te premi i -za osi guruvawe na motorni vozi l a (kasko) i osi guruvawe od odgovornost od upotreba na motorni te	575000	0	0	0	0	575000
73	KAPI TALNI PRI HODI	35.413.495	0	0	0	0	35.413.495
733	Proda ` ba na zemji [te i nemateri jal ni vl o ` uvawa	35.413.495	0	0	0	0	35.413.495
733111	Pri hodi od proda ` ba na nei zgradeno grade ` no zamji { te vo sopstvenost na republ i ka makedoni ja	15690995	0	0	0	0	15690995
733115	Pri hodi od zakup na zemjodel sko zemji { te vo sopstvenost na dr ` avata	17250000	0	0	0	0	17250000

BI LANS NA PRI HODI - 2023

Ni vo na: Potstavka

190.007.690 19.505.264 202.880.140 17.150.854 52.279.297 481.823.245

Kategorija Stavka Potstavka	O P I S	B U X E T					VKUPNI PRI HODI
		Buxet	Pri hodi od samofin. aktivnosti	Pri hodi od dotaci i	Pri hodi od donaci i	Pri hodi od kredi ti	
733119	Nadomest za koncesiji za eksploatacija na mineralni surovini (po osnova na prostor)	0	0	0	0	0	0
733120	Nadomest za koncesiji za eksploatacija na mineralni surovini (po osnova na eksploativna mineralna surovina)	115000	0	0	0	0	115000
733131	Pri hodi od Nadomest za dolgotraen zakupi vremen zakup na grade`no zemji {te	57500	0	0	0	0	57500
733144	Nadomest za utvrduvanje na praven status na bespravno izgradeni objekti	2300000	0	0	0	0	2300000
74	TRANSFERI I DONACI I	77.768.083	0	202.880.140	17.150.854	0	297.799.077
741	Transferi od drugi ni vo na vl ast	77.768.083	0	202.880.140	0	0	280.648.223
741113	Transferi od buxetite na fondovite	3787288	0	0	0	0	3787288
741114	Prenesen vi {ok na Pri hodi od prethodnata godina	20700000	0	0	0	0	20700000
741115	Dotaci i na op{tinata, od Pri hodi od ddv	33253989	0	0	0	0	33253989
741119	Namenska dotacija na op{tinata za aktivnosti od po`arni karstvc	0	0	5796000	0	0	5796000
741120	Bl ok dotaci i na op{tinata po oddelni nameni	0	0	197084140	0	0	197084140
741211	Kapitalni transferi od drugi ni vo na vl ast	20026806	0	0	0	0	20026806
742	Donaci i od stranstvo	0	0	0	17.150.854	0	17.150.854
742114	Pri hodi od evropskata unija	0	0	0	16317564	0	16317564
742119	Drugi op{tini tekovni donaci i	0	0	0	833290	0	833290
743	Kapitalni donaci i	0	0	0	0	0	0
743211	Kapitalni donaci i	0	0	0	0	0	0
744	Tekovni donaci i	0	0	0	0	0	0
744311	Drugi tekovni donacci i	0	0	0	0	0	0
75	DOMA{ NO ZADOL@UVAWE	0	0	0	0	52.279.297	52.279.297
754	Drugo doma{ no zadol `uvawe	0	0	0	0	52.279.297	52.279.297
754111	Drugi doma{ni zadol `uvawa	0	0	0	0	52279297	52279297

BI LANS NA RASHODI - 2023

Ni vo na: Potstavka

190.007.690 19.505.264 202.880.140 17.150.854 52.279.297 481.823.245

Kategorija Stavka Potstavka	O P I S	B U X E T					VKUPNI RASHODI
		Buxet	Rashodi od samofinanc. aktivnosti	Rashodi od dotaci	Rashodi od donaci	Rashodi od krediti	
40	PLATI I NADOMESTOCI	39.694.189	38.330	185.846.029	0	0	225.578.548
401	Osnovni plati	26.328.917	0	134.132.472	0	0	160.461.389
401110	Osnovni plati -funkcioneri	897.000	0	0	0	0	897.000
401120	Osnovni plati -dr`avni slu`benici	16.560.000	0	0	0	0	16.560.000
401130	Osnovni plati -drugi vraboteni	6.218.642	0	124.904.618	0	0	131.123.260
401310	Personalen danok na dohod od plata	2.089.775	0	9.227.854	0	0	11.317.629
401320	Personalen danok na dohod od nadomestoci	563.500	0	0	0	0	563.500
402	Pri donesi za socialno osiguruvawe	10.149.872	0	51.696.307	0	0	61.846.179
402110	Osnovni pri donesi za PIO	6.758.923	0	34.464.152	0	0	41.223.075
402120	Pri donesi za beneficiansta`	248.400	0	262.200	0	0	510.600
402210	Osnovni pri donesi za zdravstvo	2.715.150	0	13.811.396	0	0	16.526.546
402220	Osnoven pri donesi za profesionalno zaboluvawe	177.536	0	929.172	0	0	1.106.708
402310	Osnovni prodonesi do Agencijata za vrabotuvawe	249.863	0	2.229.387	0	0	2.479.250
		0	0	0	0	0	0
404	Nadomestoci	3.215.400	38.330	17.250	0	0	3.270.980
404150	Drugi nadomestoci	3.215.400	38.330	17.250	0	0	3.270.980
41	REZERVE I NEDEFINIRANI RASHODI	920.000	0	0	0	0	920.000
412	Postojana rezerva (nepredvidivi rashodi)	115.000	0	0	0	0	115.000
412110	Postojana rezerva (nepredvidivi rashodi)	115.000	0	0	0	0	115.000
413	Tekovni rezervi (raznovni dni rashodi)	805.000	0	0	0	0	805.000
413110	Tekovni rezervi (raznovni dni rashodi)	805.000	0	0	0	0	805.000
42	STOKI I USLUGI	43.813.850	18.807.984	14.875.140	6.676.884	0	84.173.858
420	Patni i dnevni rashodi	1.138.500	97.750	0	3.241.811	0	4.478.061
420110	Patuvawe vo zemjata - hranarina (dnevni ca)	57.500	0	0	0	0	57.500
420120	Patuvawe vo zemjata - patni rashodi	46.000	11.500	0	86.356	0	143.856
420130	Patuvawe vo zemjata - smestuvawe	391.000	80.500	0	0	0	471.500
420140	Patuvawe vo zemjata - sporedni rashodi	138.000	5.750	0	0	0	143.750
420210	Patuvawe vo stranstvo - hranarina (dnevni ca)	322.000	0	0	0	0	322.000
420220	Patuvawe vo stranstvo - patni rashodi	11.500	0	0	648.395	0	659.895
420230	Patuvawe vo stranstvo - smestuvawe	57.500	0	0	0	0	57.500
420240	Patuvawe vo stranstvo - sporedni rashodi	115.000	0	0	2.507.060	0	2.622.060
421	Komunalni uslugi, greewe, komunikacija i transport	9.412.750	2.103.350	8.899.243	0	0	20.415.343
421110	Elektrina energija	4.703.500	868.250	1.500.750	0	0	7.072.500
421120	Vodovod i kanalizacija	1.207.500	477.250	885.500	0	0	2.570.250
421190	Drugi komunalni taksi i uslugi	80.500	34.500	0	0	0	115.000
421220	Drva	0	0	534.750	0	0	534.750

BI LANS NA RASHODI - 2023

Ni vo na: Potstavka

190.007.690 19.505.264 202.880.140 17.150.854 52.279.297 481.823.245

Kategorija Stavka Potstavka	O P I S	B U X E T					VKUPNI RASHODI
		Buxet	Rashodi od samofinanc. aktivnosti	Rashodi od dotaci	Rashodi od donaci	Rashodi od krediti	
421240	Te-ni goriva	402.500	0	5.073.093	0	0	5.475.593
421290	Drugi materiali za greewe	0	57.500	0	0	0	57.500
421310	Po{ta	460.000	48.300	54.050	0	0	562.350
421320	Tel efoni tel efaks	851.000	109.250	419.850	0	0	1.380.100
421390	Drugi tro{oci za komuni kacija	34.500	11.500	46.000	0	0	92.000
421410	Goriva i masla (motorni vozi la)	816.500	358.800	85.100	0	0	1.260.400
421420	Registracija na motorni vozi la	132.250	23.000	0	0	0	155.250
421430	Transport na stoki	0	0	6.900	0	0	6.900
421440	Transport na l uje	724.500	115.000	293.250	0	0	1.132.750
423	Materijali i si ten inventar	5.658.000	11.917.450	2.050.450	312.642	0	19.938.542
423110	Kancelarijski materiali	460.000	230.000	250.700	167.949	0	1.108.649
423120	Spiranija, vesnici i drugi izdani ja za kori stewe od strana na vraboteni te	92.000	103.500	23.000	0	0	218.500
423190	Drugi admini strativni materiali	0	34.500	9.200	0	0	43.700
423310	Unifor mi	0	69.000	0	84.525	0	153.525
423320	Obuvki	0	0	0	46.000	0	46.000
423410	Prehranbeni produkti i pijal aci	1.173.000	9.890.000	232.300	14.168	0	11.309.468
423510	Lekovi	0	5.750	0	0	0	5.750
423610	Nastavno-obrazovni pomagala	0	126.500	425.500	0	0	552.000
423620	U-ili i ni materiali	0	11.500	161.000	0	0	172.500
423710	Sredstva za odr` uvawe na hi gi ena	379.500	546.250	399.050	0	0	1.324.800
423720	Materijali za razni popravki	57.500	43.700	187.450	0	0	288.650
423810	Siten inventar	115.000	310.500	140.300	0	0	565.800
423830	Rezervni delovi	0	345.000	0	0	0	345.000
423910	Drugi materiali za specijalna namena	3.231.500	23.000	17.250	0	0	3.271.750
423990	Drugi materiali	149.500	178.250	204.700	0	0	532.450
424	Popravki i tekovno odr` uvawe	9.320.750	998.083	1.001.709	0	0	11.320.542
424110	Popravki i servisi rawe na lesni vozi la (vkl u-uva •• rezervni delovi, gumi)	402.500	149.500	0	0	0	552.000
424120	Popravki i servisi rawe na tovarni vozi la	345.000	0	0	0	0	345.000
424210	Odr` uvawe na zgradi	172.500	592.133	613.009	0	0	1.377.642
424230	Dezinfekcija, dezinsekcija i deratizacija	345.000	51.750	83.950	0	0	480.700
424320	Odr` uvawe na avtopati, ulici i pati{ta	2.070.000	0	0	0	0	2.070.000
424390	Odr` uvawe na drugi gradbi	345.000	23.000	0	0	0	368.000
424410	Popravki i odr` uvawe na mebel	0	0	0	0	0	0
424420	Popravki i odr` uvawe na softverska i hardverska oprema	391.000	78.200	132.250	0	0	601.450
424430	Popravki i odr` uvawe na ma{ini	0	0	69.000	0	0	69.000

BI LANS NA RASHODI - 2023

Ni vo na: Potstavka

190.007.690 19.505.264 202.880.140 17.150.854 52.279.297 481.823.245

Kategorija Stavka Potstavka	O P I S	B U X E T					
		Buxet	Rashodi od samofinanciranih aktivnosti	Rashodi od dotacij	Rashodi od donacij	Rashodi od kreditov	VKUPNI RASHODI
424440	Popravki in odruvawe na druga oprema	17.250	103.500	103.500	0	0	224.250
424510	Odruvawe na zeleni povrini okoli zgradi	2.472.500	0	0	0	0	2.472.500
424590	Odruvawe na drugi zeleni povrini	2.760.000	0	0	0	0	2.760.000
425	Dogovorni uslugi	13.729.850	1.399.171	2.402.788	3.008.153	0	20.539.962
425110	Iznajmuvawe na kancelarski prostor	0	0	0	115.000	0	115.000
425130	Iznajmuvawe na drug tip na prostor	0	0	0	115.000	0	115.000
425140	Iznajmuvawe na kancelarska oprema	0	0	0	115.000	0	115.000
425190	Iznajmuvawe na druga oprema in oprema za specialni nameni	0	11.500	0	0	0	11.500
425210	Provizija za platen promet	23.000	0	0	0	0	23.000
425220	Bankarska provizija	17.250	2.300	0	0	0	19.550
425230	Osiguruvawe na vraboteni (nesrejni, ivot)	0	57.500	0	0	0	57.500
425240	Osiguruvawe za povreda inivaliditet	0	17.250	0	0	0	17.250
425250	Osiguruvawe na nedvinnosti in prava	230.000	86.250	43.700	0	0	359.950
425260	Osiguruvawe na motorni vozila	115.000	0	0	0	0	115.000
425290	Drugi finansijski uslugi	0	13.800	26.450	0	0	40.250
425310	Pravni uslugi	230.000	0	0	0	0	230.000
425320	Sudski ve{ta-ewa	34.500	0	0	0	0	34.500
425360	Pla{awe na sudski taksi	115.000	0	0	0	0	115.000
425420	Primarna zdravstvena za{tita	0	15.721	0	0	0	15.721
425490	Drugi zdravstveni uslugi	101.200	75.900	258.750	0	0	435.850
425530	Univawena {tetni ivotni	172.500	0	0	0	0	172.500
425640	Izbrabotka na prostorni in urbani stiski plinov	6.095.000	0	0	0	0	6.095.000
425740	Dopolnitelne aktivnosti	17.250	11.500	0	0	0	28.750
425760	Prevozni uslugi vo obrazovani eto	0	230.000	1.035.000	0	0	1.265.000
425910	Preveduva-i	0	0	0	165.497	0	165.497
425920	Uslugi za kopirawe, pe-atewa in zdavawe	730.250	138.000	243.800	185.827	0	1.297.877
425930	Nau-no in struvawe (vkljuvaji statistiki in struvawe)	908.500	0	0	0	0	908.500
425940	Ru{ewe na objekti	115.000	0	0	0	0	115.000
425970	Konsultantski uslugi	736.000	80.500	147.200	65.205	0	1.028.905
425980	Nadzor nad odruvawe na izgradbata	920.000	0	69.000	0	0	989.000
425990	Drugi dogovorni uslugi	3.169.400	658.950	578.888	2.246.624	0	6.653.862
426	Drugi tekovni rashodi	3.519.000	2.062.180	520.950	114.278	0	6.216.408
426120	^lenarini vodomani organizaciji	385.250	4.600	0	0	0	389.850
426210	Rashodi za reprezentacijo	862.500	126.500	28.750	46.000	0	1.063.750
426310	Seminari in konferenci	184.000	57.500	155.250	0	0	396.750
426410	Objavuvawe na oglasi	1.000.500	247.250	135.700	0	0	1.383.450

BI LANS NA RASHODI - 2023

Ni vo na: Potstavka

190.007.690 19.505.264 202.880.140 17.150.854 52.279.297 481.823.245

Kategorija Stavka Potstavka	O P I S	B U X E T					VKUPNI RASHODI
		Buxet	Rashodi od samofinanc. aktivnosti	Rashodi od dotaci	Rashodi od donaci	Rashodi od krediti	
426990	Drugi operativni rashodi	1.086.750	1.626.330	201.250	68.278	0	2.982.608
427	Pri vremenim vrabotuvavam	1.035.000	230.000	0	0	0	1.265.000
427110	Pri vremenim vrabotuvavam	1.035.000	230.000	0	0	0	1.265.000
45	KAMATNI PLA]AWA	80.500	0	0	0	0	80.500
452	Kamatni pla]awa kon doma[ni krediti	80.500	0	0	0	0	80.500
452410	Kamata na krediti	80.500	0	0	0	0	80.500
46	SUBVENCII I TRANSFERI	20.741.233	0	0	0	0	20.741.233
461	Subvencii za javni pretprijeti	0	0	0	0	0	0
461130	Subvencii za javni komunalni pretprijeti	0	0	0	0	0	0
463	Transferi do nevladin organizacij	3.806.500	0	0	0	0	3.806.500
463110	Transferi do zdru`enija na grajanifondacij	1.230.500	0	0	0	0	1.230.500
463120	Transferi do sportskih klubov	2.001.000	0	0	0	0	2.001.000
463170	Transferi do politiki partij	575.000	0	0	0	0	575.000
464	Razni transferi	16.417.233	0	0	0	0	16.417.233
464910	Pla]awe posudski re[enija	920.000	0	0	0	0	920.000
464940	Transferi pri penzioniranih	1.380.000	0	0	0	0	1.380.000
464990	Drugi transferi	14.117.233	0	0	0	0	14.117.233
465	Isplata poizvr[enih stvari	517.500	0	0	0	0	517.500
465110	Glavni dolg poizvr[enih stvari	465.000	0	0	0	0	465.000
465120	Kamata poizvr[enih stvari	115.000	0	0	0	0	115.000
465130	Tro[oci poizvr[enih stvari	57.500	0	0	0	0	57.500
47	SOCIJALNI BENEFICIJI	1.437.500	0	0	0	0	1.437.500
471	Socijalni nadomestoci	1.437.500	0	0	0	0	1.437.500
471110	Socijalna paripomo[575.000	0	0	0	0	575.000
471230	Pomo[za novorojenim	460.000	0	0	0	0	460.000
471510	Socijalna pomo[za starej[ice	57.500	0	0	0	0	57.500
471990	Druga socijalna pomo[345.000	0	0	0	0	345.000
48	KAPITALNI RASHODI	77.800.418	658.950	2.158.971	10.473.970	52.279.297	143.371.606
480	Kupuvawe na opremanja	1.032.700	394.450	115.000	123.970	0	1.666.120
480110	Kupuvawe na kancelarijska oprema	0	0	0	0	0	0
480130	Kupuvawe na laboratorijskoinovacijska oprema	0	0	0	0	0	0
480140	Kupuvawe na informatickivizualna oprema	687.700	0	17.250	123.970	0	828.920
480150	Kupuvawe na kujska oprema	0	0	0	0	0	0
480160	Kupuvawe na oprema za greweiklimatizacijo	0	0	0	0	0	0
480170	Geodetska oprema	0	0	0	0	0	0
480190	Kupuvawe na druga oprema	345.000	118.450	97.750	0	0	561.200

BI LANS NA RASHODI - 2023

Ni vo na: Potstavka

190.007.690 19.505.264 202.880.140 17.150.854 52.279.297 481.823.245

Kategorija Stavka Potstavka	O P I S	B U X E T					VKUPNI RASHODI
		Buxet	Rashodi od samofinanc. aktivnosti	Rashodi od dotaci	Rashodi od donaci	Rashodi od kredit	
480210	Kupuvawe na zemjodelski ma{ini	0	276.000	0	0	0	276.000
482	Drugi grade`ni objekti	74.640.218	149.500	1.748.000	10.350.000	52.279.297	139.167.015
482120	I zgradba na ulici, pati{ta i avtopati	6.623.911	0	0	0	52.279.297	58.903.208
482130	Rekonstrukcija na ulici, pati{ta i avtopati	23.969.163	0	0	0	0	23.969.163
482330	Rekonstrukcija na pre-isti telni stanici i kolektor	0	0	0	0	0	0
482720	I zgradba na kapaciteti za vodosnabduvawe	1.150.000	0	0	0	0	1.150.000
482730	Rekonstrukcija na kapaciteti za vodosnabduvawe	2.415.000	0	0	0	0	2.415.000
482820	I zgradba na kapaciteti vo energetikata	0	0	0	0	0	0
482830	Rekonstrukcija na kapaciteti vo energetikata	0	34.500	0	0	0	34.500
482910	Podgotvuvawe proekti vkl u-uvaj}i di zajna drugi objekti	4.048.000	0	138.000	0	0	4.186.000
482920	I zgradba na drugi objekti	30.040.144	0	0	10.350.000	0	40.390.144
482930	Rekonstrukcija na drugi objekti	6.394.000	115.000	1.610.000	0	0	8.119.000
483	Kupuvawe na mebel	0	11.500	295.971	0	0	307.471
483120	Kupuvawe na u-ili i {en mebel	0	0	115.000	0	0	115.000
483190	Kupuvawe na drug mebel	0	11.500	0	0	0	11.500
		0	0	180.971	0	0	180.971
485	VI o`uvawa i nefinansijski sredstva	1.725.000	103.500	0	0	0	1.828.500
485120	Kupuvawe`i votni	0	92.000	0	0	0	92.000
485420	Nadomest za odzemeni mot	1.725.000	0	0	0	0	1.725.000
485710	Knigi za biblioteki i u-ebnici	0	11.500	0	0	0	11.500
486	Kupuvawe na vozi la	402.500	0	0	0	0	402.500
486110	Kupuvawe na motorni vozi la	402.500	0	0	0	0	402.500
49	OTPLATA NA GLAVNICA	5.520.000	0	0	0	0	5.520.000
491	Otplata na glavna do nerezidentni kredit	5.520.000	0	0	0	0	5.520.000
491120	Otplata na glavna do nerezidentni zaemi od Svetskata banka	5.520.000	0	0	0	0	5.520.000

Врз основа на член 50 став 1 точка 3 од Законот за локална самоуправа („Службен весник на РМ., бр. 5/02) и член 76 и 77 од Статутот на Општина Свети Николе („Службен гласник на Општина Свети Николе, бр. 1/06), Градоначалникот на Општина Свети Николе, донесе

ЗАКЛУЧОК

За објавување на Одлука за извршување на Буџетот на Општина Свети Николе за 2021 година бр. 0801- 987 што Советот на Општина Свети Николе го донесе на седницата одржана на ден 31. 12. 2020 година.

Бр.0901- 1001/8
31. 12. 2020 година
Свети Николе

Општина Свети Николе
Градоначалник,
М-р. Сашо Велковски с.р.

Врз основа на член 36 став 1 точка 2 од Законот за локалната самоуправа (“Службен весник на Р.М.” бр.5/02), член 23 став 8 од Законот за финансирање на единиците на локалната самоуправа (“Службен весник на Р.М.” бр. 5/2002,61/04,96/04,67/07,156/09,47/11,192/15 и 209/18), и член 22 став 2 од Законот за финансирање на единиците на локална самоуправа (“Службен весник на РСМ број 244/2019), член 31 од Законот за буџетите (“Службен весник на Република Македонија” број 64/2005, 2008, 4/2008, 103/2008, 156/2009, 95/2010,180/2011,171/2012, 192/2015 и 167/2016), член 93 став 2 од Законот за административните службеници (“Службен весник на Република Македонија” број 27/2014,199/2014,48/2015,154/2015 ,5/2016,142/16 и 11/18) Советот на Општина Свети Николе на 62 седница одржана на 31.12.2020 година, донесе:

О Д Л У К А
за извршување на Буџетот на
Општина Свети Николе за 2021 година

Член 1

Буџетот на Општина Свети Николе за 2021 година се извршува според одредбите на оваа Одлука (во понатамошниот текст-Буџетот).

Член 2

Буџетот на Општината се состои од:

- Основен буџет;
- Буџет на самофинансирачки активности,
- Буџет на донации;
- Буџет на дотации и
- Буџет на заеми.

Член 3

Корисниците на средствата на буџетот се должни да постапуваат во согласност со буџетските начела, а утврдените средства во буџетот да ги користат наменски, рационално и економично .

Член 4

Расходите утврдени со буџетот се максимални износи над кои буџетските корисници не можат да преземаат обврски.

За да се преземат нови обврски до Советот на општината мора да се предложи нов извор на средства или да се предложи намалување на другите расходи во сразмерен износ.

Член 5

Градоначалникот на општината ја следи реализацијата на планот на приходите и другите приливи на основниот буџет на општината.

Доколку во текот на годината Градоначалникот оцени дека се неопходни позначајни прераспределби на одобрените средства со буџетот или дека реализацијата на приходите и другите приливи значително отстапува од планот, му предлага на Советот на Општината изменување и дополнување на буџетот.

Советот на Општината на предлог на Градоначалникот ги донесува измените и дополнувањата на буџетот најдоцна до 15 ноември во тековната година.

Член 6

Пренамената во рамките на одобрените буџети на буџетските корисници ја одобрува Советот на општината.

Во рамките на расходите утврдени во буџетот на буџетскиот корисник, корисникот може да врши прераспределба меѓу расходните ставки, програми и потпрограми по претходно одобрување од Советот на општината.

Одобрените средства со Буџетот на ниво на ставка во рамките на потпрограма и буџет, не можат да бидат намалени повеќе од 20 % со прераспределба во тековната фискална година.

Одобрените средства за плати, наемнини и надоместоци на ниво на ставка во рамките на буџет не може да се зголемат со прераспределби повеќе од 10%.

Член 7

Буџетските корисници, во услови кога во Буџетот на самофинансирачки активности, Буџетот на донации или Буџетот на дотации, планираните приходи и други приливи не се реализираат, односно се реализираат над планираниот износ, доставуваат барање за намалување/зголемување на планот на приходите и другите приливи и планот на одобрените средства во овие буџети, кои Градоначалникот ги доставува до Советот на општината на одобрување.

Член 8

Буџетските корисници по усвојувањето на буџетот изготвуваат годишен финансиски план по квартали за користење на одобрените средства. Користењето на средствата во даден квартал буџетскиот корисник го извршува врз основа на финансискиот план по месеци.

Член 9

Исплатата на платите на вработените ќе се извршува во рамките на обезбедените средства во буџетот, односно бруто платите се утврдуваат за:

- на избраните и именуваните лица бруто платата ќе се исплатува согласно утврдениот коефициент по закон, применет на основа на исплатената просечна месечна нето плата по вработен во Републиката за претходната година;

- вредноста на бодот на административните/државните службеници се утврдува со посебна Одлука донесена од Советот на Општината;

- на вработените во ТППЕ како и на вработените по Закон за работни односи ќе им се исплаќа бруто плата согласно Правилникот за плати, надоместоци на плати и други примања на вработените во општинската администрација на Општина Свети Николе, и измените од истиот.

Член 10

Бруто платите на вработените во локалните јавни установи за 2021 година ќе се исплатуваат согласно утврдените коефициенти и утврдената вредност на бодот утврден со потпишаните колективни договори со ресорните министерства.

Член 11

Исплатата на платите и надоместоците на вработените во локалните јавни установи, кои се финансираат со блок дотации ќе се спроведува на следниов начин:

- средствата ќе се планираат на наменската сметка – дотации (930), а ќе се извршуваат преку сметката – дотации на локалните јавни установи (903);

- локалните јавни установи финансирани со блок дотациите од општинскиот Буџет се должни во рок од два дена пред исплатата на платите на вработените до Општината да достават барање за одобрување на средства за плати кон кое ќе ги приложат обрасците (копија од рекапитулација за пресметани нето и бруто плати, образец Ф-1 за бројот на вработените по име и презиме, бруто и нето плата) за месецот за кој се однесува платата;

- во случај на нови вработувања во локалните јавни установи кои се финансираат од општинскиот Буџет се должни да достават известување за обезбедени финансиски средства и да приложат образец М –1.

Исплатата на платите и надоместоците на вработените во локалните јавни установи кои се финансираат од општинскиот Буџет ја контролира и одобрува Министерството за финансии.

Градоначалникот на општината е должен одделните пресметки на локалните јавни установи да ги достави до ресорното Министерство од кое ќе се трансферира блок дотацијата.

Ресорните Министерства доставените пресметки за исплата на бруто плати и надоместоци го доставуваат до Министерството за финансии за контрола и евиденција.

Член 12

Месечниот надоместок за присуство на седници на членовите на Советот изнесува 50 % од просечната месечна плата во Републиката исплатена за претходната година.

На претседателот на советот, за раководење и организирање на работата на Советот му се определува надоместок, зголемен за 30% од утврдениот надоместок од став 1 на овој член.

Месечниот надоместок за присуство на седниците на советот се исплатува за присуство на сите седници на советот во тековниот месец.

Месечниот надоместок за присуство на седниците на советот се намалува за 30% за секое отсуство од седница на совет.

Месечниот надоместок за присуство на седниците на советот не се исплатува, доколку членот на советот не присуствувал на ниту една седница на советот во тековниот месец.

Месечниот надоместок за присуство на седниците не се исплатува, доколку советот во тековниот месец не одржал седница.

Член 13

Вработените во општинската администрација имаат право на патни и дневни трошоци во случаите кога се упатени на пат врз основа на уредни и веродостојни документи.

Висината на дневниците за службено патување во земјата се исплатуваат во висина од 700 денари и тоа за секои поминати од 08 – 12 часа половина дневница и цела дневница од 12,⁰¹ -24 часа цела дневница.

За службените патувања дневницата се исплатува во висина утврдена како за вработените во органите од централната власт.

Член 14

Исплата на име надомест за годишен одмор ќе се врши од Програма – Општинска администрација – Е0 расходно konto 404150 - Други надоместоци на основа донесено решение од Градоначалникот.

Висината на надоместокот за годишен одмор се утврдува во износ од 60% од просечната месечната нето плата во Република Македонија објавена до денот на исплатата.

Член 15

Во случај на боледување подолго од шест месеци и во случај на потешки последици од елементарни непогоди во смисла на Законот за заштита и спасување, и други случаи на работникот му се исплатува помош во висина од една последно исплатена просечна месечна нето плата во правниот субјект каде што е вработен од Програма – Градоначалник – Д0 расходно konto 404150 –Други надоместоци.

Член 16

Користењето на средствата од буџетот на општината за вршење на функциите на буџетските корисници се реализираат со фактури во кои посебно се искажуваат расходите по поодделни ставки, почитувајќи ги одредбите од Законот за јавните набавки.

Набавката на стоки и вршењето на услуги може да се врши и со сметкопотврди и фискална сметка во случај кога за расходите не може да се издаде фактура и само во ограничени поединечни износи до 6.000,00 денари каде задолжително мора да биде приложена фискална сметка, при што расходите треба да бидат искажани по класификација на соодветниот расход.

Член 17

За средствата утврдени во буџетот на општината во рамките на резервите (постојана и тековна буџетска резерва), одлучува Советот на општината, а ги извршува Градоначалникот.

За искористените средства Градоначалникот е должен да поднесе Годишен извештај за користењето на средствата од резервите.

За користење на средства од резервите до износ најмногу до 50.000 денари одлучува Градоначалникот.

Член 18

Исплатата на надоместоците за отпремнини за пензионирање на вработените во општината и локалните јавни установи ќе се врши од Програма – Градоначалник – ДО расходно konto 464940-Трансфери при пензионирање во висина од две просечни исплатени месечни нето плати во Републиката објавени до денот на исплатата.

Во случај на смрт на вработен во општината и локалните јавни установи на неговото семејство му припаѓа парична помош во висина од 30.000 денари, во случај на смрт на член на потесно семејство(родител,брачен другар,деца родени во брак или вон брак,посиноци,посвоените деца и деца земени на издржување), на вработениот му припаѓа парична помош во висина од 15.000 денари, а исплатата ќе се врши од Програма – Градоначалник – ДО расходно konto 413110-Тековни резерви (разновидни расходи) .

Исплатата на надоместоците од претходните ставови на овој член ќе се врши врз основа на претходно оформена и комплетна документација и донесено решение од страна на Градоначалникот.

Член 19

Исплата на име Јубилејни награди ќе се врши од Програма – Општинска администрација – Е0 расходно konto 464990 - Други трансфери на основа донесено решение од Градоначалникот, согласно Правилникот за доделување на Јубилејни награди.

Член 20

Средствата утврдени во буџетот и распоредени во поодделните програми потпрограми ги извршува Градоначалникот на општината.

Член 21

Вработувањата во општинската администрација се вршат согласно актите за организација и систематизација на општината за кои се обезбедени средства во буџетот на Општината.

Градоначалникот дава писмено известување за обезбедените средства.

Локалните јавни установи од областа на културата, образованието и социјалната заштита кои се финансираат со блок дотации можат да вработуваат нови работници доколку се обезбедени средства во Буџетот на Република Македонија за што писмено известување дава Министерството за финансии, врз основа на барање од Градоначалникот на општината до надлежното министерство за потребата од вработување во локалните јавни установи со соодветна пропратна документација.

Член 22

Се овластува одделението за финансиски прашања да ги примени одредбите од новите законски прописи кои ја регулираат исплатата на бруто платата.

Исплатата на платите на вработените ќе се извршува во рамките на обезбедените средства во буџетот, односно бруто платите се утврдуваат за :

- Пресметка на платата кај избраните и именуваните лица (градоначалникот) ќе се утврди врз основа на коефициент кој изнесува **2,9** а основницата изнесува од **26.755**
- За вработените кои имаат статус на административните службеници вредноста на бодот со утврдување на бруто платите за периодот од 01.01.2021 година до 31.12.2021 година ќе изнесува **„81,6“** денари

- За лицата кои извршуваат административно-технички работи помошни работи во општина Св.Николе, вредноста на бодот со утврдување на бруто платите за периодот од 01.01.2021 година до 31.12.2021 година ќе изнесува „**81,6**“ денари согласно Правилникот за плати на административно-техничкиот персонал .
- За вработените во јавните буџетски институции исплатата ќе се спроведува согласно Законот за вработените во јавниот сектор и истите ќе ги спроведуваат насоките согласно измените во колективните договори доколку постојат истите
- Лицата кои обавуваат техничко-помошни работи во јавните општински институции ќе се исплаќаат согласно колективниот договор во самата јавна општинска институција и законот за јавен сектор.
- За лицата во територијална противпожарна единица во Општина Свети Николе вредноста на бодот со утврдување на бруто платите за периодот од 01.01.2021 година до 31.12.2021 година ќе изнесува „**33,38**“ денари изразен во бруто износ и истиот е зголемен **20%** согласно Законот за пожарникарство и номинално изнесува „**8,34**“ денари. Вкупниот бод за исплата на бруто плата на вработените во противпожарната изнесува „**41,72**“ денари.

Член 23

За средствата утврдени во буџетот на општината во рамките на резервите (постојана и тековна буџетска резерва), одлучува Советот на општината а ги извршува градоначалникот. За искористените средства градоначалникот е должен да поднесе годишен извештај за користењето на средствата од резервите.

Градоначалникот за средствата од еднакратна парична помош и социјална парична помош поднесува извештај до Советот за потрошените средства.

Износот за исплата на сретства по основ на еднакратна парична помош е од **3.000,00** денари до **6.000,00** денари за лице корисник на постојана или повремена социјална помош, самохрани родители, технолошки вишоци, лица со инвалидитет и лица заболени од потешки заболувања.

Надоместокот-помош за новороденчиња во 2021 година се одобруваат во износ

1. За првороденото дете во 2021 година се одобрува износ од **20.000,00** денари со прикладен пакет за новороденчето кој не изнесува повеќе од **6.000** денари.
2. За секое прво и второ родено дете од родители кои се жители на општина Свети Николе им се одобрува исплата во износ од **5.000,00** денари
3. За секое трето и наредно родено дете се одобрува износ од **10.000,00** денари
4. За родителите кои ќе имаат близнаци, тројка, четворка и петка ќе добијат поединечно за секое дете по **10.000,00** денари .

Средствата за надоместок - парична помош за новороденчиња се одобрува соодветно на барањето за секое дете родено во 2021 година согласно, Правилникот за исплата на надомест за новородени деца во општина Свети Николе. Барањата кои се уредно поднесени а не се исплатени во текот на 2020 година се пренесуваат како обврска за исплата во наредната година.

Правото за исплата може да го оставри и мајка која не е во брачна заедница и е жител на Општина Свети Николе а во другите случаи двајцата родители треба да се жители на Општина Свети Николе.

Член 24

Средствата утврдени во Буџетот кои ќе се одобруваат како парични награди на ученици и нивните ментори во основните и средните училишта за успеси на републички, олимписки и меѓународни натпревари ќе бидат одобрувани согласно критериумите дефинирани во Правилникот за наградување донесен од Советот на Општина Свети Николе.

Член 25

Средствата утврдени во Буџетот кои ќе се одобруваат за остварување на право на парична помош на самохрани родителители жители на Општина Свети Николе ќе бидат одобрувани согласно критериумите дефинирани во Правилникот за остварување на правото донесен од Советот на Општина Свети Николе.

Член 26

Средствата утврдени во Буџетот кои ќе се одобруваат за остварување на право на парична помош на лица жртви на семејно насилство жители на Општина Свети Николе ќе бидат одобрувани согласно критериумите дефинирани во Правилникот за остварување на правото донесен од Советот на Општина Свети Николе.

Член 27

Кога приходите што му припаѓаат на буџетот се погрешно уплатени или се наплатени во износ поголем од утврдениот, погрешно или повеќе наплатениот износ се враќа првенствено на товар на видот на приходите на кои се уплатени, а доколку такви приходи нема, тогаш на товар на другите приходи на Буџетот.

Повратот на погрешно, на повеќе уплатени односно наплатени приходи се врши со решение на Градоначалникот, освен во случаите каде надлежноста им припаѓа на други органи.

Член 28

Буџетот на Општина Свети Николе се извршува од 01.01.2021 до 31.12.2021 година.

Член 29

Оваа Одлука влегува во сила од денот на објавувањето во „Службен гласник на Општина Свети Николе“, а ќе се применува од 01 јануари 2021 година.

0801- 987
31.12.2020
Свети Николе

Совет на Општина Свети Николе
Претседател

Кире Алексов

О Б Р А З Л О Ж Е Н И Е
кон Одлуката за извршување на
Буџетот на Општина Свети Николе за 2021 година

Со Одлуката за извршување на Буџетот на општина Свети Николе а 2021 година, се прецизира начинот на извршување на средствата утврдени во Буџетот на општина Свети Николе, начинот на пренамена во рамките на одобрените Буџети на буџетските корисници.

Со оваа одлука за извршување на буџетот се даваат јасни насоки и правила на постапување на сите засегнати страни/буџетски корисници на средства од Буџетот на општината Свети николе со упатување на доследно почитување на буџетските начела и користење на средствата на законски, економичен, ефикасен и ефективен начин.

Исто така, со наведената одлука е регулирана висината на поодделните надоместоци на вработените во општинската администрација и администрацијата вработена во правните субјекти корисници на средства од буџетот на општината.

Утврден е и начинот на постапување на користење на средствата од резервите и доделување на одредени помошти по основ на боледување подолго од шест месеца, во случај на смрт на вработен или член на негово потесно семејство итн.

Средствата утврдени во буџетот и распоредени во поодделни програми и потпрограми ги извршува Градоначалникот на Општината, а Буџетот на Општина Свети николе се извршува од 01.01.2021 до 31.12.2021 година.

Врз основа на член 50 став 1 точка 3 од Законот за локална самоуправа („Службен весник на РМ., бр. 5/02) и член 76 и 77 од Статутот на Општина Свети Николе („Службен гласник на Општина Свети Николе, бр. 1/06), Градоначалникот на Општина Свети Николе, донесе

ЗАКЛУЧОК

За објавување на Одлука за давање согласност на одлуката на УО за изменување на цени за продажба на трговски добра и услуги на ЈП „Погребални Услуги,, Свети Николе бр. 0801- 988 што Советот на Општина Свети Николе ја донесе на седницата одржана на ден 31. 12. 2020 година.

Бр.0901- 1001/9
31. 12. 2020 година
Свети Николе

Општина Свети Николе
Градоначалник,
М-р. Сашо Велковски с.р.

Врз основа на член 36 став 1 точка 4 од Законот за локална самоуправа (Сл.Весник на РМ бр.5/02) Советот на Општина Свети Николе на седницата одржана на ден 31.12. 2020 година донесе

О Д Л У К А

За давање согласност на одлуката на УО за изменување на цени за продажба на трговски добра и услуги на ЈП „Погребални Услуги,, Свети Николе

Член 1

Советот на Општина Свети Николе дава согласност на Одлуката за изменување на цени за продажба на трговски добра и услуги на ЈП „Погребални Услуги,, Свети Николе донесена од Управниот Одбор на ЈП Погребални Услуги Свети Николе бр.0202-82/7 од 14.12.2020 год

Член 2

Оваа одлука стапува на сила со денот на објавување во „Службен гласник на Општина Свети Николе,,.

Бр.0801 - 988
31. 12. 2020 година
Свети Николе

Претседател
на Совет на Општина Свети Николе
Кире Алексов с.р.

Врз основа на член 50 став 1 точка 3 од Законот за локална самоуправа („Службен весник на РМ., бр. 5/02) и член 76 и 77 од Статутот на Општина Свети Николе („Службен гласник на Општина Свети Николе, бр. 1/06), Градоначалникот на Општина Свети Николе, донесе

ЗАКЛУЧОК

За објавување на Одлука за давање согласност на одлуката на УО за утврдување на вредноста на бодот за пресметување на платата на административните службеници, давателите на јавни услуги и помошно –техничките лица во ЈП „Погребални услуги,, Свети Николебр. 0801- 989 што Советот на Општина Свети Николе ја донесе на седницата одржана на ден 31. 12. 2020 година.

Бр.0901- 1001/10
31. 12. 2020 година
Свети Николе

Општина Свети Николе
Градоначалник,
М-р. Сашо Велковски с.р.

Врз основа на член 36 став 1 точка 4 од Законот за локална самоуправа (Сл.Весник на РМ бр.5/02) Советот на Општина Свети Николе на седницата одржана на ден 31.12. 2020 година донесе

О Д Л У К А

За давање согласност на одлуката на УО за утврдување на вредноста на бодот за пресметување на платата на административните службеници,давателите на јавни услуги и помошно –техничките лица

Член 1

Советот на Општина Свети Николе дава согласност на Одлуката за утврдување на вредноста на бодот за пресметување на платата на административните службеници,давателите на јавни услуги и помошно –техничките лица на ЈП „Погребални Услуги,, Свети Николе донесена од Управниот Одбор на ЈП Погребални Услуги Свети Николе бр.0202-82/2 од 14.12.2020 год.

Член 2

Оваа одлука стапува на сила со денот на објавување во „Службен гласник на Општина Свети Николе,,.

Бр.0801 - 989

Претседател,

31. 12. 2020 година

на Совет на Општина Свети Николе

Свети Николе

Кире Алексов с.р.

Врз основа на член 50 став 1 точка 3 од Законот за локална самоуправа („Службен весник на РМ., бр. 5/02) и член 76 и 77 од Статутот на Општина Свети Николе („Службен гласник на Општина Свети Николе, бр. 1/06), Градоначалникот на Општина Свети Николе, донесе

З А К Л У Ч О К

За објавување на Одлука за давање согласност на одлуката на УО за утврдување на вредноста на бодот за пресметување на платата на вработените во претпријатието бр.0202-539/6 од 26.12.2020 год на ЈКП „Комуналец ,, Свети Николе бр . 0801- 990 што Советот на Општина Свети Николе ја донесе на седницата одржана на ден 31. 12. 2020 година.

Бр.0901- 1001/11
31. 12. 2020 година
Свети Николе

Општина Свети Николе
Градоначалник,
М-р. Сашо Велковски с.р.

Врз основа на член 36 став 1 точка 4 од Законот за локална самоуправа (Сл.Весник на РМ бр.5/02), како и член 11 став 1 точка 6 од Законот за јавните претпријатија („Службен весник на РМ,, бр. 38/96, 9/97, 6/02, 40/03, 49/06, 22/07, 83/09, 97/10, 6/12, 119/13, 41/14, 138/14, 25/15, 61/15, 39/16, 64/18 и 35/19 и „Службен весник на Република Северна Македонија“ бр. 275/19), Советот на Општина Свети Николе на седницата одржана на ден 31.12. 2020 година донесе

О Д Л У К А

За давање согласност на одлуката на УО за утврдување на вредноста на бодот за пресметување на платата на вработените во претпријатието бр.0202-539/6 од 26.12.2020 год на ЈКП „Комуналец „ Свети Николе

Член 1

Советот на Општина Свети Николе дава согласност на одлуката на УО за утврдување на вредноста на бодот за пресметување на платата на вработените во претпријатието на ЈКП „Комуналец „ Свети Николе донесена од Управниот Одбор на ЈКП Комуналец Свети Николе бр.0202-539/6 од 26.12.2020

Член 2

Оваа одлука стапува на сила со денот на објавување во „Службен гласник на Општина Свети Николе,,.

Бр.0801-990

Претседател,

31.12.2020 година

на Совет на Општина Свети Николе

Свети Николе

Кире Алексов с.р.

Врз основа на член 50 став 1 точка 3 од Законот за локална самоуправа („Службен весник на РМ., бр. 5/02) и член 76 и 77 од Статутот на Општина Свети Николе („Службен гласник на Општина Свети Николе, бр. 1/06), Градоначалникот на Општина Свети Николе, донесе

З А К Л У Ч О К

За објавување на Одлука за кофинансирање на Општина Свети Николе во врска со ЈАВНИОТ ПОВИК за прибирање на предлог проект: “Реконструкција на локален пат Ѓуземелци-Кнежје, КО Кнежје, Општина Свети Николе” бр. 0801- 991 што Советот на Општина Свети Николе ја донесе на седницата одржана на ден 31. 12. 2020 година.

Бр.0901- 1001/12
31. 12. 2020 година
Свети Николе

Општина Свети Николе
Градоначалник,
М-р. Сашо Велковски с.р.

Врз основа на член 36 став 1 точка 10 од Законот за Локална самоуправа („Службен весник на РМ.,бр 5/02), Советот на Општина Свети Николе на седницата одржана на ден 31. 12. 2020 година донесе:

ОДЛУКА

за кофинансирање на Општина Свети Николе во врска со ЈАВНИОТ ПОВИК за прибирање на предлог проект: “Реконструкција на локален пат Ѓуземелци-Кнежје, КО Кнежје, Општина Свети Николе”

Член 1

Со оваа Одлука се обезбедуваат средства за учество на Општина Свети Николе во врска со ЈАВНИОТ ПОВИК за доставување на предлог проект **“Реконструкција на локален пат Ѓуземелци-Кнежје, КО Кнежје, Општина Свети Николе”** финансиски поддржан од Бирото за регионален развој, а спроведуван од Центарот за развој на Вардарски плански регион.

Член 2

Средствата се обезбедуваат во висина од 1.500.000,00 денари, согласно обврската за обезбедување на кофинансирање од страна на Единиците на локална самоуправа од минимум 10%.

Член 3

Средствата за оваа намена ќе се обезбедат од Буџетот на Општина Свети Николе за 2021 година од програма ЈДВ konto 482120.

Член 4

Оваа Одлука стапува на сила со денот на објавување во „Службен гласник на Општина Свети Николе,,.

Бр. 0801 - 991

Совет на Општина Свети Николе

31.12.2020 година

Претседател,

Свети Николе

Кире Алексов с.р.

Врз основа на член 50 став 1 точка 3 од Законот за локална самоуправа („Службен весник на РМ,, бр. 5/02) и член 76 и 77 од Статутот на Општина Свети Николе („Службен гласник на Општина Свети Николе, бр. 1/06), Градоначалникот на Општина Свети Николе, донесе

ЗАКЛУЧОК

За објавување на Одлука за продажба на движни ствари –половни моторни возила бр. 0801-992 што Советот на Општина Свети Николе ја донесе на седницата одржана на ден 31. 12. 2020 година.

Бр.0901- 1001/13
31. 12. 2020 година
Свети Николе

Општина Свети Николе
Градоначалник,
М-р. Сашо Велковски с.р.

Врз основа на член 36 став 1 точка 10 од Законот за локална самоуправа („Службен весник на РМ,, бр.05/02) и член 42 став 1 од Законот за користење и располагање со стварите во државна сопственост и со стварите во општинаска сопственост („Службен весник на РМ,, бр.78/15,106/15,153/15 и 190/16), Советот на Општина Свети Николе на седницата одржана на ден 1.12. 2020 донесе

О Д Л У К А

за продажба на движни ствари –половни моторни возила

Член 1

Да се изврши продажба на движни ствари-половни моторни возила, сопственост на Општина Свети Николе, кои трајно престанале да се користат заради неисправност, и тоа:

Ред. бр	Опис	Год на прои звод.	Рег. ознаки	Број на шасија	Број на мотор	Евра	Процен вредн.
1.	Товарно моторно возило FAP 1314-FF	1980	ШТ-886-ВБ	FAP,1314,71 405	102922 18 111А	813	50.000
2.	Патничко моторно возило автобус SANOS	1980	без рег.ознаки	----	----	1030	63.345
3.	Патничко теренско моторно возило LADA NIVA 1600	1993	ШТ-823-ВБ	ХТА212100R 1023456	295573 9	900	55.350
4.	Патничко моторно возило FORD MONDEO	2001	CH-0002-АБ	---	---	900	55.350
5.	Патничко моторно возило OPEL KORSA	2001	CH-0004-АБ	WOLOXCF08 16092870	19AD6 030	1.000	61.500
	ВКУПНО					4.643	285.545

Член 2

Продажбата на движните ствари од член 1 на оваа Одлука ќе се изврши по пат на електронско јавно наддавање и почетна цена на движните ствари што се предмет на продажба е проценетата вредност утврдена согласно Рекапитулацијата на проценета пазарна вредност на возила сопственост на Општина Свети Николе извршена од страна на ТП Процена Плус Штип, проценител Глигор Ивановски.

Член 2

Оваа одлука стапува на сила со денот на објавување во „Службен гласник на Општина Свети Николе.

Бр.0801 - 992

31.12. 2020 година

Свети Николе

Претседател,

на Совет на Општина Свети Николе

Кире Алексов с.р.

Врз основа на член 50 став 1 точка 3 од Законот за локална самоуправа („Службен весник на РМ., бр. 5/02) и член 76 и 77 од Статутот на Општина Свети Николе („Службен гласник на Општина Свети Николе, бр. 1/06), Градоначалникот на Општина Свети Николе, донесе

ЗАКЛУЧОК

За објавување на Програма за изработка на урбанистички планови н подрачјето на Општина Свети Николе за 2021 година бр. 0801- 993 што Советот на Општина Свети Николе ја донесе на седницата одржана на ден 31. 12. 2020 година.

Бр.0901- 1001/14
31. 12. 2020 година
Свети Николе

Општина Свети Николе
Градоначалник,
М-р. Сашо Велковски с.р.

Врз основа начлен 40од Законот за урбанистичко планирање („СлужбенвесникнаРепублика СевернаМакедонија“ бр. 32/20), и член 36 точка 15од Законот за локалната самоуправа (“Службен весник на Република Македонија” бр.5/02),Советот на Општина Свети Николе на седницата одржана на ден 31.12. 2020 година,донесе:

ПРОГРАМА

за изработка на урбанистички планови на подрачјето

на Општина Свети Николе за 2021 година

I. ВОВЕД

Годишната програма за изработка на урбанистички планови на Општина СветиНиколе за 2021 година претставува основа за изработка и донесување на урбанистички планови и урбанистичко-плански документации, основа за уредување и опремување на градежното земјиште и е сегмент од потребата документација за добивање на согласност за изработените планови од Министерството за транспорт и врски.

Планирањето е основа за создавање на единствена реална функционална целина преку кое ќе се овозможи отварање на нови локации за:

- А Домување
- Б Комерцијални и деловни намени
- В Јавни институции
- Г Производство, дистрибуција и сервиси
- Д Зеленило и рекреација
- Е инфраструктура
- Ревизија на постојниот и реализираниот сообраќај

Планирањето се овозможува преку:

- Изменување и дополнување на делови од ГУП и изработка на нов ГУП
- Изменување и дополнување на делови од ДУП-ови, како и изработка на нови ДУП-ови
- Урбанистички план за село и урбанистички план вон населено место
- Урбанистички проекти

II. ПЛАНИРАЊЕ

Врз основа на годишната програма за изработка на плановите, општината како нарачател склучува Договор со правнолиценосителналиценцазаизработувањенаурбанистичкипланови кој е изработувач на планот.

Со договорот се утврдува содржината на планот(програма), роковите за изработка, начин на плаќање и други права и обврски на нрачателот и изработувачот на планот.

Планови во постапка на донесување се:

ДУП

ред. бр.	Наслов на урбанистички план	површина
1	ДУП за дел од У.Е. „1“ и „2“, Плански опфат помеѓу ул. „Кумановска“ и „Кичевачка“, Свети Николе	1.94 ха
2	ДУП со намена Д3 спорт и рекреација, локалитет Мавровица	11.3 ха
3	ДУП за дел од УЕ „1“ и „2“, плански опфат помеѓу ул.„Скопска“, ул.„Карпошева“ и ул.„Јанко Глигоров“, Свети Николе	1.46 ха
4	ДУП за дел од УЕ „1“ плански опфат помеѓу ул.„Плоштад Илинден“, ул.„23 ^{ти} Октомври“, ул.„Васка Циклева“ и крак на ул.„Плоштад Илинден“	2.10 ха
5	ДУП за дел од УЕ „1“ плански опфат помеѓу ул.„Маршал Тито“, ул.„Анѓел Трајчев“, граница на наменска зона и Горобинска река	2.27 ха
6	ДУП за дел од УЕ 6, Блокони 24, 25 и 26 (Индустриска зона ЈУГ), КО Свети Николе, Општина Свети Николе	77.3 ха
7	ДУП за дел од УЕ 5, дел од Блок 23, плански опфат 23.3. од ГУП Свети Николе	8.44 ха
8	ДУП за дел од УЕ 5, дел од Блок 23, плански опфат 23.3. од ГУП Свети Николе	6.33 ха
9	ДУП за дел од УЕ 2, дел од Блок 7, плански опфат 7.3 од ГУП Свети Николе	5.22 ха
10	ДУП за дел од УЕ 4, дел од Блок 14, плански опфат 14.1 и 14.2 од ГУП Свети Николе	7.72 ха 9.37 ха
11	ДУП за дел УЕ2, дел од Блок.4 , плански опфат 4.2 од ГУП Свети Николе	3.06 ха
12	ДУП за дел од УЕ 5, дел одБлок 19, плански опфат 19.2 од ГУП Свети Николе	6.65 ха
13	ДУП за дел од УЕ 4, дел од Блок 13, плански опфат 13.4 од ГУП Свети Николе	6.07 ха
14	ДУП за дел од УЕ 4, дел од Блок 12, плански опфат 12.3 од ГУП Свети Николе	9.83 ха
15	ДУП за дел од УЕ 3, дел од Блок 9, плански опфат 9.2 од ГУП Свети Николе	9.67 ха
16	ДУП за дел од УЕ 2, дел од Блок 6, плански опфат 6.6 од ГУП Свети Николе	3.72 ха
17	ДУП за дел од УЕ 4, дел од Блок 12, плански опфат 12.1од ГУП	8.2 ха

	Свети Николе	
18	ДУП за дел од УЕ 3, дел од Блок 8, плански опфат 8.4од ГУП Свети Николе	3.47 ха

УПВНМ

ред. бр.	Наслов на урбанистички план	површина
1	УПВНМ за изградба на објекти за мало стопанство - намена Г2к.п. 864/1, 868, 869, 870, 871, 872, 873, 874/2, 875/2, 881, делод 882, делод 1585/1, 1585/2 м.в. БешКарач КО Горобинци, Општина Свети Николе	3.26ха
2	УПВНМ за изградба на Г2 – лесна и загадувачка индустрија на КП 2524, КП 2521, дел од КП 2516, КП 2519 и КП 2520, мв Село КО Амзабегово, со намена Г2 – лесна и загадувачка индустрија, Општина Свети Николе	2.69 ха
3	УПВНМ за Е2 – Комунална супраструктура на КП бр. 3958/7-дел, КП бр. 4013, КП бр. 4014/1, КП бр.3979/12-дел, КП бр. 3972/3- дел и КП бр.3958/5-дел К.О. Свети Николе – вон град, ОПШТИНА СВЕТИ НИКОЛЕ	5.20ха
4	УПВНМ за Е2 – Комунална супраструктура на КП бр. 63, КП бр. 1169/1, КП бр. 1177дел, КП бр. 1179дел, КП бр. 1167дел и КП бр. 1180 К.О. Свети Николе – вон град, ОПШТИНА СВЕТИ НИКОЛЕ	19.19 ха
5	Урбанистички план за вон населено место за Индустриска зона, К.О. Амзабегово - вон град, Општина Свети Николе	71.6 ха

УПС

ред. бр.	Наслов на урбанистички план	површина
1	Урбанистички план за село Горобинци	47.1 ха
2	Урбанистички план за село Кадрифаково	33.13 ха
3	Урбанистички план за село Преод	14.7 ха
4	Урбанистички план за село Црнилиште	51.7 ха

ЛУПД

ред. бр.	Наслов на урбанистички план	површина
1	Локална урбанистичко-планска документација за КП 955/4, КО Крушица, Општина Свети Николе, со намена Б5 – хотелски комплекс	0.45 ха

2	ЛУПД со класа на намена А3 – групно домување за КП 1741, КП 1743/1 и дел од КП 1786/2, КО Преод, Општина Свети Николе	1.48 ха
3	ЛУПД за изградба на објект за времено сместување со основна класа на намена А4 на КП 1617, КО Преот, Општина Свети Николе	0.34 ха
4	ЛУПД за стопански комплекс (Г2 – лесна индустрија) на КП 2526/1, КП 2528, дел од КП 2498/1 и дел од КП 2523, мв Струга, КО Ерцелија, Општина Свети Николе	1.13 ха
5	Локална урбанистичка планска документација за изградба на Б5- Хотелски комплекси на КП бр. 1139, КП бр. 1140, КП бр. 1141-дел и КП бр. 1143, К.О. Преод, Општина Свети Николе	2.72 ха

III. ФИНАНСИРАЊЕ

Финансирањето на урбанистичките планови се планира да се обезбеди со финансирање од Буџетот на општината, како и одстрана на заинтересирани правни и физички лица чишто програмски барања и подрачја на интересе прифатлива општината.

IV. ЗАВРШНИ ОДРЕДБИ

Во текот на годината во зависност од потребите, Програмата може да претрпи измени и дополнувања.

Цената на плановите се пресметува по хектар од испланираната површина, по договор со правното лице носител на лиценца за изработување на урбанистички планови, избрано по пат на јавна набавка согласно Законот за јавни набавки

Предвидени средства за реализација на програмата се:

-Ф10 – Урбанистичко планирање 6.100.000 денари

Оваа програма влегува во сила од денот на објавување во Службен гласник на општина Свети Николе.

Бр. 0801- 993
31.12.2020 година
Свети Николе

Совет на Општина Свети Николе
Претседател,
Кире Алексов с.р.

ДУП за дел од МЗ“2” Сопотски пат

Реден број	Број на градежна парцела	Број на катастарска парцела (сите КО Свети Николе)	Површ. на градежна парцела (м2)	Површина за градење (м2)	Процент на изграденост (%)	Коефициент на искористеност	Максимална висина до венец (м) и катност	Основна класа на намени	Компатибилни класи на намени	Почетна цена по м2 ден.	Банкарска гаранција/сертификат/напунудата (денари)	Термин за јавно наоѓавање
1.	ГП бр. 53	Дел од КП 8099/1; 9000/1; 9013/6 и 11682/2	410	90	22	0.44	7.20 м П+1	A1	-	61	30.000 ден	

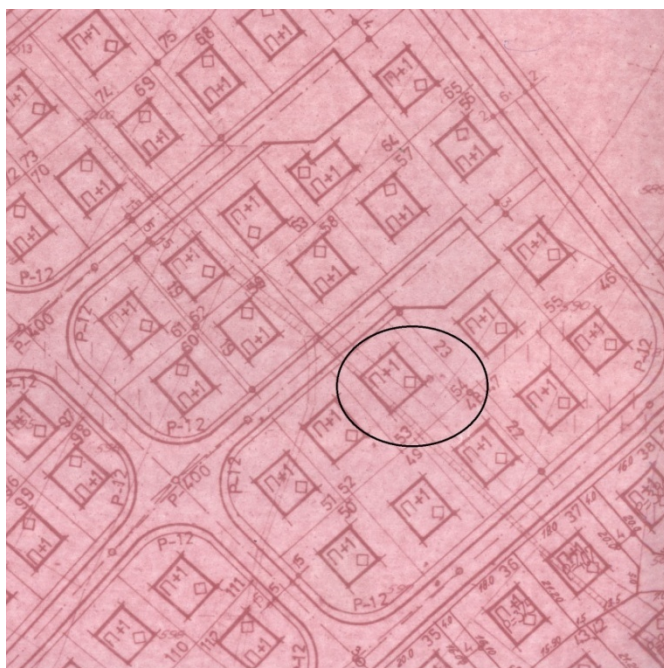

ДУП за дел МЗ “2” Кумановско-Сопотски пат

Реден број	Број на градежна парцела	Број на катастарска парцела (сите КО Свети Николе)	Површ. на градежна парцела (м2)	Површина за градење (м2)	Процент на изграденост (%)	Коефициент на искористеност	Максимална висина до венец (м) и катност	Основна класа на намени	Компатибилни класи на намени	Почетна цена по м2 Ден.	Банкарскагаранцијаасериозностнапонадатоа (денари)	Термин за јавно наоѓавање
1.	ГП бр.167	дел од 8137 КО Свети Николее	395	90	22,78	0.45	10.20	A1	/	61	30.000 ден	



ДУП за дел од МЗ „З“ ул. Питу Гули, крак од ул. Јане Сандански

Реден број	Број на градежна парцела	Број на катастарска парцела (сите КО Свети Николе)	Површ. на градежна парцела (м2)	Површина за градење (м2)	Процент на изграденост (%)	Коефициент на искористеност	Максимална висина до венец (м)	Основна класа на намени	Компатибилни класи на намени	Почетна цена по м2 ден.	Банкарска гарација за сериозност на понудата (денари)	Термин за јавно надавање
1.	ГП бр.37	дел од КП 1785/1	994	496	49.9	2.0	10,20 П+2+Пк	A1	Б1-30%	61	60.634	
2.	ГП бр.38	дел од КП 1785/1	994	491	49.4	1.98	10,20 П+2+Пк	A1	Б1-30%	61	60.634	

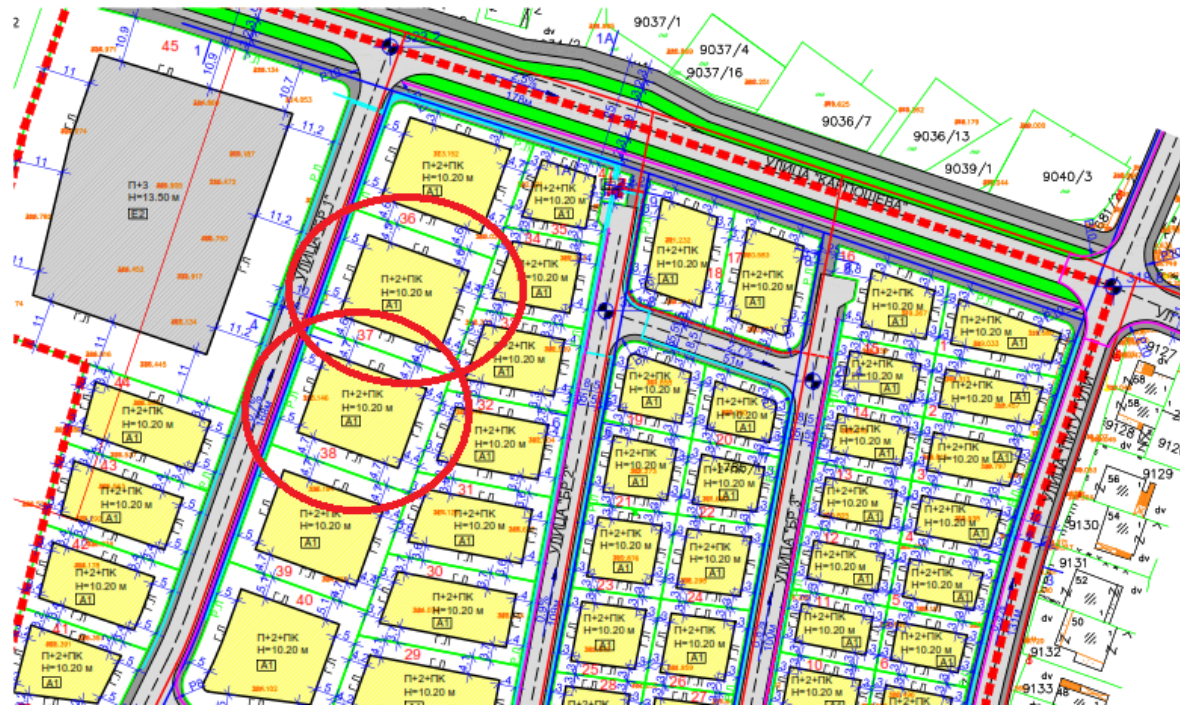

ДУП „ЛИВАДИ“

Реден број	Број на градежна парцела	Број на катастарска парцела (сите КО Свети Николе)	Површ. на градежна парцела (м2)	Површина за градење (м2)	Процент на изграденост (%)	Коефициент на искористеност	Максимална висина до венец (м) и катност	Основна класа на намени	Компатибилни класи на намени	Почетна цена по м2 ден.	Банкарска гаранција за сериозноста на понудата (денари)	Термин за јавно наоѓавње
1.	ГП бр.35	КП 10237		74,50			11,5	A1	-	61	30.000 ден	

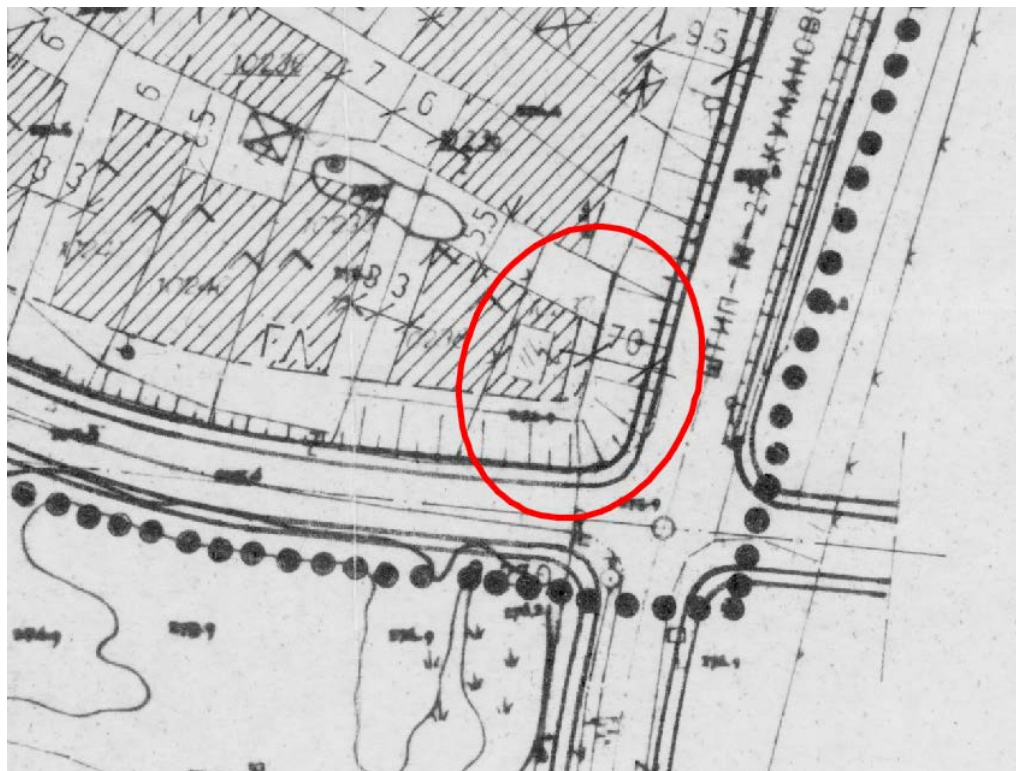

ДУП за дел од УЕ 1 „Карпошева“, „Пиринска“, „Крсте Мисирков“, крак од „Крсте Мисирков“ и „Јане Сандански“

Реден број	Број на градежна парцела	Број на катастарска парцела (сите КО Свети Николе)	Површ. на градежна парцела (м2)	Површина за градење (м2)	Процент на изграденост (%)	Коефициент на искористеност	Максимална висина до венец (м) и катност	Основна класа на намени	Компатибилни класи на намени	Почетна цена по м2 ден.	Банкарска гаранција за сериозност на понудата (денари)	Термин за јавно наоѓање
1.	ГП 6	КП 9425/2	252,7	144	56,9	1,13	7,2 П+1	A1	/	61,00 ден	30.000 ден	
2.	ГП 7	КП 9425/3	248,4	120	48,3	0,96	7,2 П+1	A1	/	61,00 ден	30.000 ден	



ДУП за дел од населба Лиска

Реден број	Број на градежна парцела	Број на катастарска парцела (сите КО Свети Николе)	Површ. на градежна парцела (м2)	Површина за градење (м2)	Процент на изграденост (%)	Коефициент на искористеност	Максимална висина до венец (м) и катност	Основна класа на намени	Компатибилни класи на намени	Почетна цена по м2 ден.	Банкарскагаранција за сериозност на понудата (денари)	Термин за јавно наддавање
1.	ГП бр.125	КП 11300	382	90	23.56	0.46	7.20 m П+1	A1	-	61,00 ден.	30.000 ден	
2.	ГП бр.271	Дел од КП 10926/72		90			7.20 m П+1	A1	-	61,00 ден.	30.000 ден	



ДУП заделоднаселба „БЕЛ КАМЕН“

Реден број	Број на градежна парцела	Број на катастарска парцела	Површ. на градежна парцела (м2)	Површина за градење (м2)	Процент на изграденост (%)	Коефициент на искористеност	Максимална висина до венец (м) и катност	Основна класа на намени	Компатибилни класи на намени	Почетна цена по м2 ден.	Банкарскагаранцијазасериозност напонудата (денари)	Термин за јавно наддавање
1.	ГП бр.1 (Блок17)	дел од КП 11525 КО Свети Николе-гр; дел од КП 5940 КО Свети	278		35	1.05	7.20 П+1+Пк	A1	/	61,00 ден. ен.	30.000 ден	

		Николе-вон										
2.	ГП бр.2 (Блок17)	дел од КП 11525 КО Свети Николе-гр; дел од КП 5940 КО Свети Николе-вон	285	35	1.05	7,20 П+1+Пк	A1	/	61,00д ен.	30.000 ден		

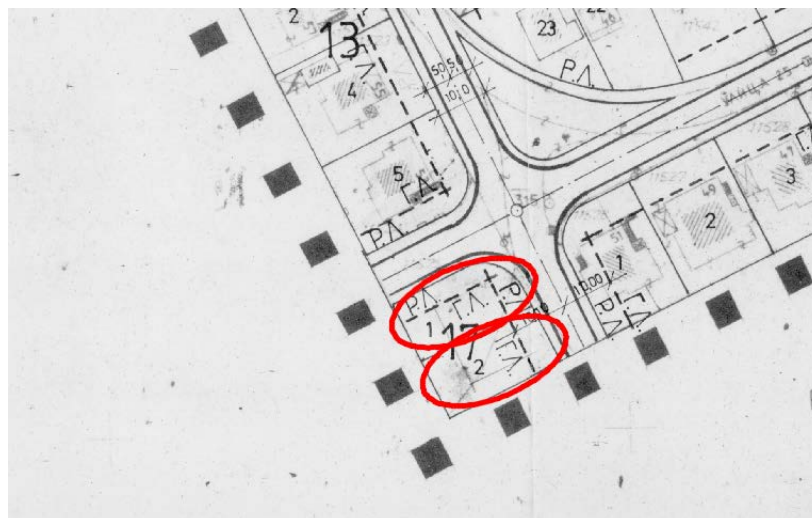

УПВНМ заИЗОвчеПоле

Реденброј	Бројнаградежна парцела	Бројнакатастарска парцела, Катастарскоопштина	Површинааградежнапарцела (м2)	Површиназаградба (м2)	Процентнаизграденост (%)	Коефициентнаискористеност	Максималнависинадовенец (м) и катност	Основнакласананамена	Компатибилнакласананамена	Почетнаценаводенарипо м2	Банкарскагаранцијаасериозноснапунудата (денари)	Терминзајавнонаддавање
1.	ГП бр.7	дел од КП 912/1 КО Амзабегово -вон	2827	622,7	22	0,44	15,00 П+1	Г2	Б1,Б2,Г3, Г4 (49%)	61,00ден.	172.447,00 ден.	
2.	ГП бр.8	дел од КП 915/1 КО Амзабегово - вон	2928	788,5	26,8	0,54	15,00 П+1	Г2	Б1,Б2,Г3, Г4 (49%)	61,00ден.	178.608,00 ден.	
3.	ГП бр.9	дел од КП 916/1, дел од 918/1, дел од 624/15 КО Амзабегово	5722	2564,8	36,8	0,74	15,00 П+1	Г2	Б1,Б2,Г3, Г4 (49%)	61,00ден.	349.042,00 ден.	
4.	ГП бр.10	Дел од 915/1; дел од 912/1 КО Амзабегово	3747	2554,6	67,8	1,36	15,00 П+1	Г2	Б1,Б2,Г3, Г4 (49%)	61,00ден.	228.567,00 ден.	
6.	ГП бр.11	дел од КП 915/1 и дел од 912/1 КО Амзабегово	4007	2324,1	58,2	1,16	15,00 П+1	Г2	Б1,Б2,Г3, Г4 (49%)	61,00ден.	244.427,00 ден.	
7.	ГП бр.12	918; 624/2 КО Амзабегово	2147	1314,8	62,4	1,25	15,00 П+1	Г2	Б1,Б2,Г3, Г4 (49%)	61,00ден.	147.437,00 ден.	
8.	ГП бр.13	дел од КП 915 КО	5660	3429,4	60,4	1,21	15,00 П+1	Г2	Б1,Б2,Г3, Г4 (49%)	61,00ден.	345.260,00 ден.	

		Амзабегово										
9.	ГП бр.14	дел од КП 915 КО Амзабегово	5355	2530,1	47,3	0,95	15,00 П+1	Г2	Б1,Б2,Г3, Г4 (49%)	61,00де н.	326.655,00 ден.	
10.	ГП бр.15	920; 921 КО Амзабегово	3763	2750,4	72,7	1,45	15,00 П+1	Г2	Б1,Б2,Г3, Г4 (49%)	61,00де н.	229.543,00 ден.	
11.	ГП бр.16	624/2 КО Амзабегово	6465	4058,6	63	1,26	15,00 П+1	Г2	Б1,Б2,Г3, Г4 (49%)	61,00де н.	394.365,00 ден.	
12.	ГП бр.20	624/5 КО Амзабегово	1047 9	7348,3	70	0,70	5,00 П	Б1	Б4 (20%)	350,00д ен.	3.667.650,00де н.	
13.	ГП бр.21	дел од КП 915 КО Амзабегово	1363 3	8885,4	63,7	1,27	15,00 П+1	Г2	Б1,Б2,Г3, Г4 (49%)	61,00де н.	831.613,00 ден.	

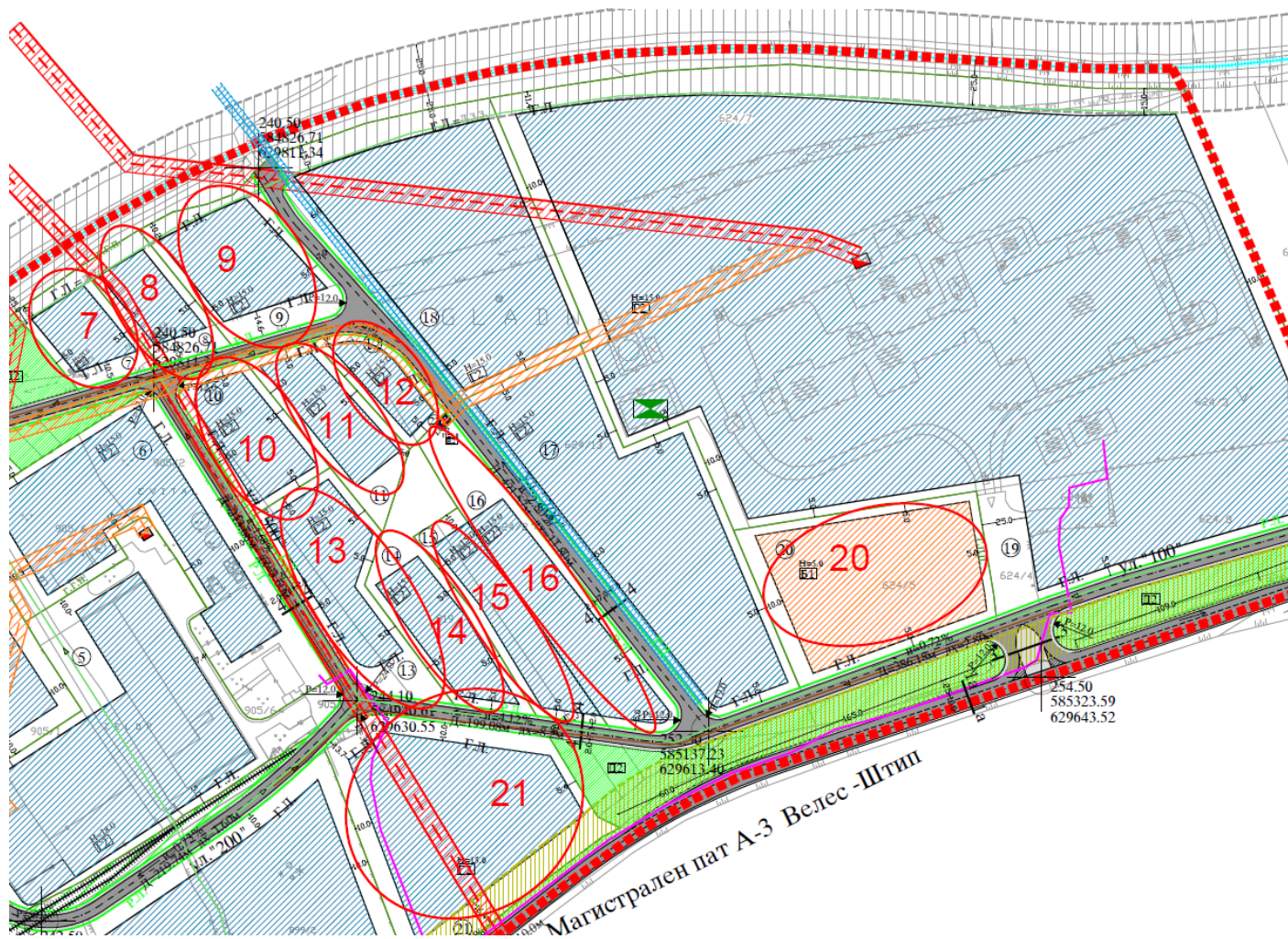

УПС ЕРЏЕЛИЈА

Реден број	Број на градежна парцела	Број на катастарска парцела	Површ. на градежна парцела (м2)	Површина за градење (м2)	Процент на изграденост (%)	Коефициент на искористеност	Максимална висина до венец (м) и катност	Основна класа на намени	Компатибилни класи на намени	Почетна цена по м2 ден.	Банкарскагаранција за сериозност на понудата (денари)	Термин за јавно наддавање
1.	ГП бр.1.351	КП 2586/1	823	268	33	1.3	7.20 м П+1	А1	30% Б1, В1, В2, Д3 5% Б5, Г2	61,00 ден. ен.	50.203 ден	

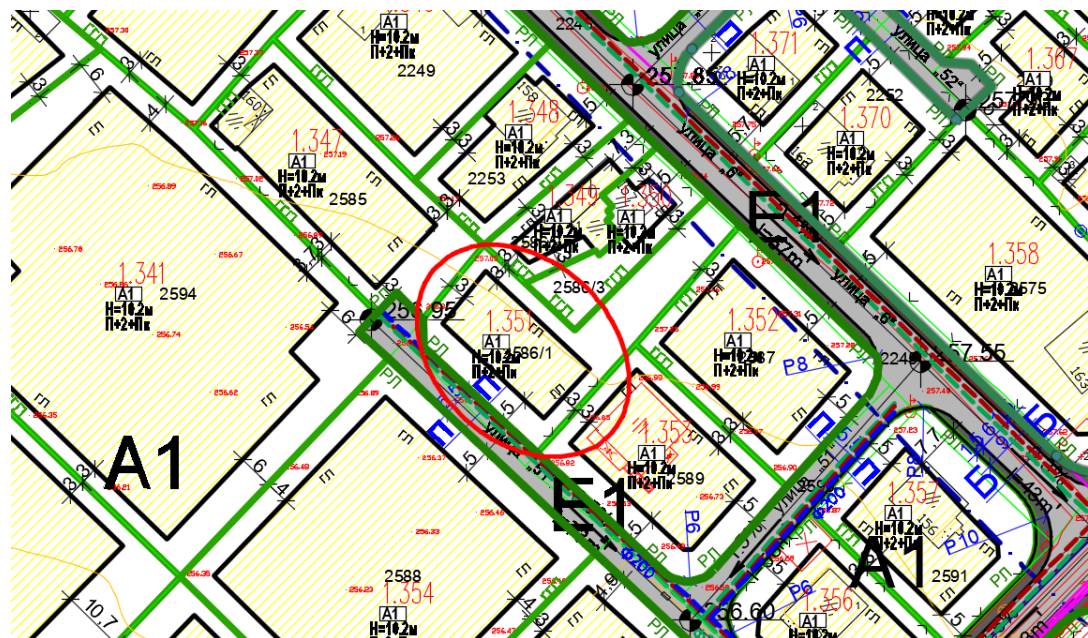

ДУПД за бензиска станица и услужен центар за КО Павлешенци и КО Свети Николе-вон град на Р1204 Куманово-Свети Николе

Ред ен број	Број на градежна парцела	Број на катастарска парцела (сите КО Свети Николе)	Површ. на градежна парцела (м2)	Површина за градење (м2)	Процент на изграденост (%)	Коефициент на искористеност	Максимална висина до венец (м) и катност	Основна класа на намени	Компатибилни класи на намени	Почетна цена по м2 ден.	Вкупна почетна цена ден.	Депозит за учество на електронско јавно наоавање (ден.)	Термин за јавно наоавање
1.	ГП бр.1.1.1	КП 83/2	41 094	32 471	41.4	0.61	5-12 Дел П, а дел П+2+Пк	Е2	/	150	6.164.100	616.410	
2.	ГП бр.2.2.2	КП 1160/1	58.820	49 043	32.4	0.47	5-12 Дел П, а дел П+2+Пк	Е2	/	150	8.823.000	882.300	

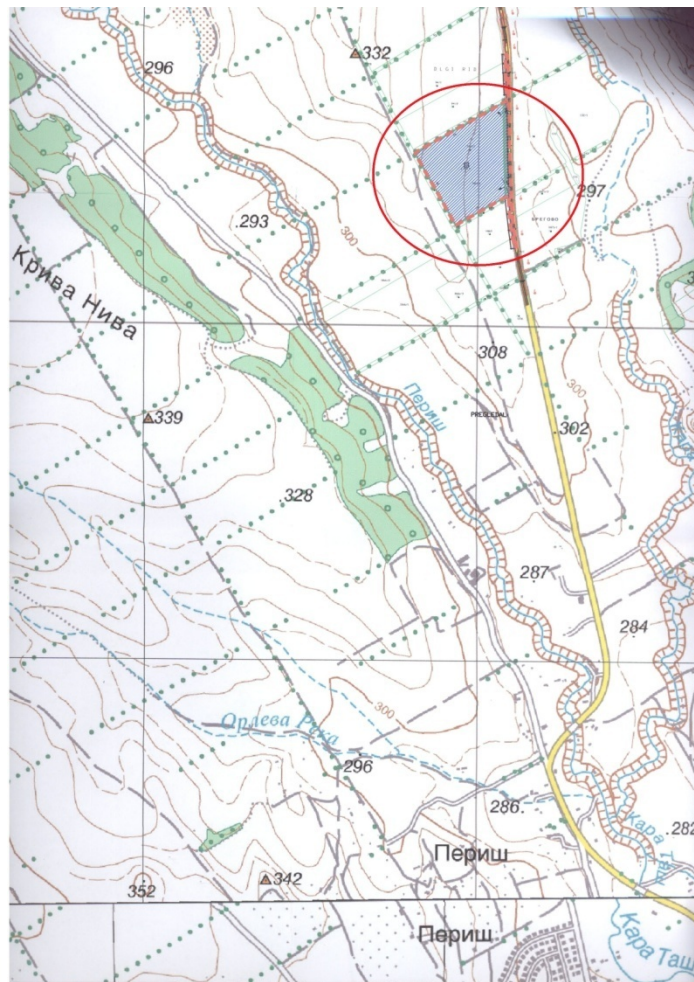
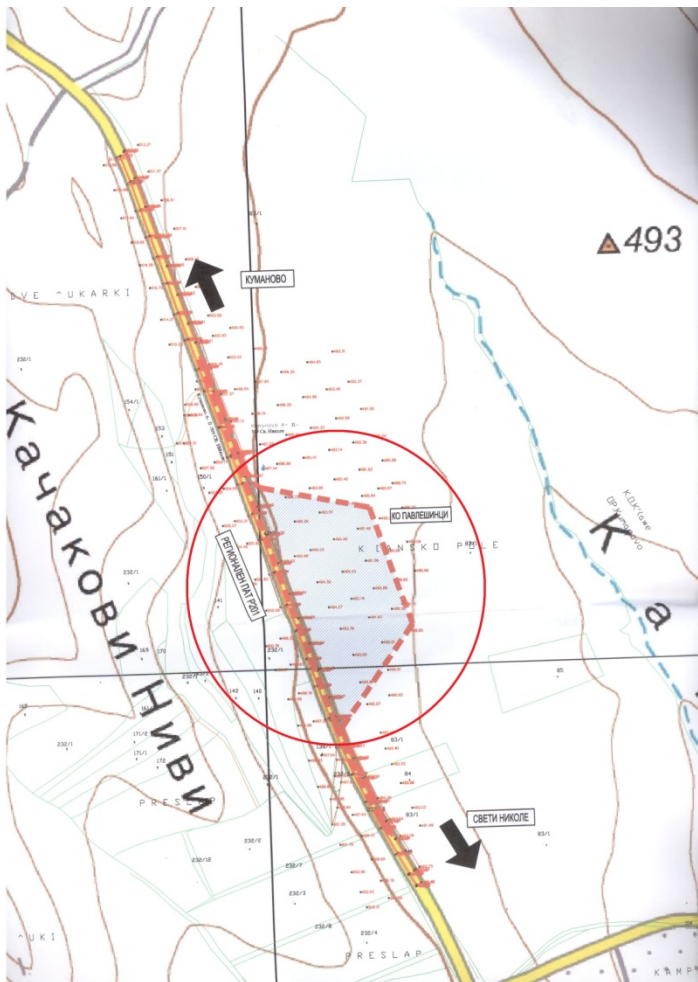

Врз основа на член 50 став 1 точка 3 од Законот за локална самоуправа („Службен весник на РМ., бр. 5/02) и член 76 и 77 од Статутот на Општина Свети Николе („Службен гласник на Општина Свети Николе, бр. 1/06), Градоначалникот на Општина Свети Николе, донесе

ЗАКЛУЧОК

За објавување на Програма за работа во областа на располагање на градежно земјиште во сопственост на Република Северна Македонија на подрачјето на Општина Свети Николе за 2021 годинабр. 0801- 994 што Советот на Општина Свети Николе ја донесе на седницата одржана на ден 31. 12. 2020година.

Бр.0901- 1001/15
31. 12. 2020 година
Свети Николе

Општина Свети Николе
Градоначалник,
М-р. Сашо Велковски с.р.

Врз основа на член 36, став 1, точка 15 од Законот за локалната самоуправа (Службен весник на РМ бр. 5/02), и Програма за уредување на градежно земјиште за подрачјето на Општина Свети Николе за 2021 година со бр. 0801-951 од 30.11.2020 година Совет на Општина Свети Николе на 62 седница одржана на 31.12.2020 година донесе :

О Д Л У К А

за измена и дополнување на Програмата за уредување на градежно земјиште за подрачјето на Општина Свети Николе во 2021 година

Чл.1

Во програмата за уредување на градежно земјиште за подрачјето на Општина Свети Николе во 2021 година се прават следниве измени.

Чл.2

Во делот РАСХОДИ

1. Во Програма Ј20- ОДВЕДУВАЊЕ И ПРЕЧИСТУВАЊЕ НА ОТПАДНИ ВОДИ

- Во колоната за активности по првиот ред се додава нов ред кој гласи “ Трансфер за реконструкција и ревитализација на процистителна станица за отпадни води во Свети Николе ”. Во истиот ред во колоната на Буџет се додава износ од “5.000.000 денари”.

2. Во Програмата ЈДВ- ИЗГРАДБА И РЕКОНСТРУКЦИЈА НА ЛОКАЛНИ УЛИЦИ И ПАТИШТА ВО ОПШТИНА СВЕТИ НИКОЛЕ

- Во колоната за активности по петиот ред се додава нов ред кој гласи “ Изградба на локален пат од с. Кнежје до с. Ѓузумелци ”. Во истиот ред во колоната на Буџет се додава износ од “1.500.000 денари”.

3. Во Програмата ФАА – УРЕДУВАЊЕ НА ГРАДЕЖНО ЗЕМЈИШТЕ –КАПИТАЛНИ РАСХОДИ

- Во колоната за активност која гласи ” Експропријација” во колоната за Буџет износот од “1.500.000 денари” се менува со износ од “3.000.000 денари”.

4. Во Програмата ЈИА – ИЗГРАДБА НА КАНАЛИЗАЦИОНИ МРЕЖИ ВО ГРАДОТ И СЕЛАТА

- Колоната со активност која гласи ” Изградба на канализациона мрежа во с. Пеширово ” се брише , како и во колоната Буџет износот од “3.200.000 денари” се брише.

5. Во Програмата ЈИВ – ИЗГРАДАБА НА СИСТЕМИ ЗА ОДВЕДУВАЊЕ И ПРЕЧИСТУВАЊЕ НА ОТПАДНИ ВОДИ

- Во колоната со активност која гласи” Реконструкција на канализациона мрежа во град Свети Николе ” износот во колоната Буџет од “300.000 денари” се менува со износ од “800.000 денари”.

6. Во Програмата Ј60 – ОДРЖУВАЊЕ И ЗАШТИТА НА ЛОКАЛНИ ПАТИШТА , УЛИЦИ И РЕГУЛИРАЊЕ НА РЕЖИМ НА СООБРАЌАЈ

- Во колоната со активност која гласи” Обележување и поставување на хоризонтална и вертикална сигнализација” износот во колоната Буџет од “300.000 денари” се менува со износ од “550.000 денари”.

7. Во Програмата Ф10 – УРБАНИСТИЧКО ПЛАНИРАЊЕ

- Во колоната со активност која гласи” Изработка на сообраќаен елаборат за град Свети Николе “ износот во колоната Буџет од “300.000 денари” се менува со износ од “50.000 денари”.

8. Во Програмата ЈДВ – ИЗГРАДБА И РЕКОНСТРУКЦИЈА НА ЛОКАЛНИ УЛИЦИ И ПАТИШТА ВО ОПШТИНА СВЕТИ НИКОЛЕ

- Во колоната со активност која гласи” Изградба на улици во рурални средини с. Црнилиште “, во колоната Буџет се брише износот од “4.259.923 денари”.

Чл.3

Во делот ПРИХОДИ

- Под реден број 1 кој гласи “Средства од надоместок за уредување на градежно земјиште од корисници на земјиште за изградба на објекти “,во колоната Буџет за 2021 година износот од “ 13.000.000 денари ” се заменува со износ од “19.500.000 денари”.
- Под реден број 6 кој гласи “Надомест од продажба на земјиште “,во колоната Буџет за 2021 година износот од “ 14.166.706 денари ” се заменува со износ од “12.966.706 денари”.
- Под реден број 11 кој гласи “Приходи од други донатори (домашни и странски)-Агенција за подршка на земјоделието и рурален економски развој “,во колоната Буџет за 2021 година износот од “ 17.414.537 денари ” се заменува со износ од “13.154.614 денари”.

Чл.4

- Вкупниот износ на програмата –J во расходниот дел во колоната Буџет за 2021 година износот од “ 77.274.537 денари ” се заменува со износ од “70.564.614 денари”.
- Вкупниот износ на програмата –Ф во расходниот дел во колоната Буџет за 2021 година износот од “ 12.600.000 денари ” се заменува со износ од “13.850.000 денари”.
- Вкупниот износ на програмата за уредување на градежно земјиште за подрачјето на Општина Свети Николе во 2021 година како во приходниот така и во расходниот дел во колоната за Буџет на општина се менува и износот од “89.874.537 денари “се заменува со износ од “84.414.614 денари”.

Чл.5

Оваа одлука стапува во сила со денот на донесувањето а ќе се објави во ” Службен гласник на Општина Свети Николе”.

Бр. 0801-982
31.12.2020 година
Свети Николе

Совет на Општина Свети Николе
Претседател,

Кире Алексов

Врз основа на член 50 став 1 точка 3 од Законот за локална самоуправа („Службен весник на РМ., бр. 5/02) и член 76 и 77 од Статутот на Општина Свети Николе („Службен гласник на Општина Свети Николе, бр. 1/06), Градоначалникот на Општина Свети Николе, донесе

ЗАКЛУЧОК

За објавување на Заклучок за усвојување на Програма за работа на ОУ Дом на култура „Крсте Мисирков,, за 2021 година бр. 0801- 995 што Советот на Општина Свети Николе ја донесе на седницата одржана на ден 31. 12. 2020 година.

Бр.0901- 1001/16
31. 12. 2020 година
Свети Николе

Општина Свети Николе
Градоначалник,
М-р. Сашо Велковски с.р.

Врз основа на член 36 став 1 точка 6 од Законот за локалната самоуправа („Службен весник на РМ., бр.5/2002), Советот на Општина Свети Николе на седницата одржана на ден 31. 12. 2020 година донесе

ЗАКЛУЧОК

за усвојување на Програма за работа на Општинската установа Дом на култура „Крсте Мисирков,, Свети Николе за 2021 година

1. Советот на Општина Свети Николе ја усвои Програмата за работа за 2021 година на Општинската установа Дом на култура „Крсте Мисирков,, Свети Николе усвоена со Одлука на Управниот Одбор на Народниот Музеј бр. 02-151/7 од 24.12. 2020 година.

2. Овој Заклучок влегува во сила со денот на објавувањето во „Службен гласник на Општина Свети Николе,,.

Бр.0801 - 995
31.12. 2020 година
Свети Николе

Претседател,
на Совет на Општина Свети Николе
Кире Алексов с.р.

Врз основа на член 50 став 1 точка 3 од Законот за локална самоуправа („Службен весник на РМ., бр. 5/02) и член 76 и 77 од Статутот на Општина Свети Николе („Службен гласник на Општина Свети Николе, бр. 1/06), Градоначалникот на Општина Свети Николе, донесе

ЗАКЛУЧОК

За објавување на Заклучок за усвојување на Програма за работа за 2021 година на Општинската установа „Народен Музеј,, Свети Николе бр. 0801- 996 што Советот на Општина Свети Николе ја донесе на седницата одржана на ден 31. 12. 2020 година.

Бр.0901- 1001/17
31. 12. 2020 година
Свети Николе

Општина Свети Николе
Градоначалник,
М-р. Сашо Велковски с.р.

Врз основа на член 36 став 1 точка 6 од Законот за локалната самоуправа („Службен весник на РМ,, бр.5/2002), Советот на Општина Свети Николе на седницата одржана на ден 31. 12. 2020 година донесе

З А К Л У Ч О К
за усвојување на Програма за работа за 2021 година на Општинската установа „Народен музеј,, Свети Николе

1. Советот на Општина Свети Николе ја усвои Програмата за работа за 2021 година на Општинската установа „Народен Музеј,, Свети Николе усвоена со Одлука на Управниот Одбор на Народниот Музеј бр. 02-144/3 од 21.12. 2020 година.

2. Овој Заклучок влегува во сила со денот на објавувањето во „Службен гласник на Општина Свети Николе,,

Бр.0801 - 996
31.12. 2020 година
Свети Николе

Претседател,
на Совет на Општина Свети Николе
Кире Алексов с.р.

Врз основа на член 50 став 1 точка 3 од Законот за локална самоуправа („Службен весник на РМ,, бр. 5/02) и член 76 и 77 од Статутот на Општина Свети Николе („Службен гласник на Општина Свети Николе, бр. 1/06), Градоначалникот на Општина Свети Николе, донесе

З А К Л У Ч О К

За објавување на Заклучок за усвојување на Правилник за измена и дополнување на Правилникот за систематизацијата на работните места во во Ј.О.У.Д.Г. „Рахилка Гонева,, Свети Николе бр. 0801- 997 што Советот на Општина Свети Николе ја донесе на седницата одржана на ден 31. 12. 2020 година.

Бр.0901- 1001/18
31. 12. 2020 година
Свети Николе

Општина Свети Николе
Градоначалник,
М-р. Сашо Велковски с.р.

Врз основа на член 36 став 1 точка 6 од Законот за локална самоуправа („Службен весник на РМ,, бр.5/02) и согласно член 116 став 1 алинеја 8 од Законот за заштита на деца („Службен весник на Република Македонија,, бр. 23/13, 12/14, 44/14, 144/14, 10/05, 25/15, 150/15, 192/15, 27/16, 163/17, 21/18, 198/18 и 104/19), Советот на Општина Свети Николе, на седницата одржана на ден 31.12. 2020 година донесе

О Д Л У К А
за давање согласност на Одлуката за усвојување на Правилникот за измена и дополнување на Правилникот за систематизација на работните места во Ј.О.У.Д.Г. „Рахилка Гонева,, Свети Николе

Член 1

Советот на Општина Свети Николе дава согласност на Правилник за измена и дополнување на систематизација на работните места во Ј.О.У.Д.Г. „Рахилка Гонева,, Свети Николе донесен со Одлука на Управниот одбор бр. 02-175/3 од 07.12.2020 година.

Член 2

Одлуката влегува во сила со денот на објавување во „Службен гласник на Општина Свети Николе,,.

Бр.0801-997
31.12.2020 година
Свети Николе

Претседател,
на Совет на Општина Свети Николе
Кире Алексов с.р.

Врз основа на член 50 став 1 точка 3 од Законот за локална самоуправа („Службен весник на РМ,, бр. 5/02) и член 76 и 77 од Статутот на Општина Свети Николе („Службен гласник на Општина Свети Николе, бр. 1/06), Градоначалникот на Општина Свети Николе, донесе

ЗАКЛУЧОК

За објавување на Заклучок за усвојување на Елаборат за проценка на штета од елементарна непогода-град, К.О.Мустафино, КО Кадрифаково 05.07.2020 година бр. 0801-998 што Советот на Општина Свети Николе го донесе на седницата одржана на ден 31. 12. 2020 година.

Бр.0901- 1001/19
31. 12. 2020 година
Свети Николе

Општина Свети Николе
Градоначалник,
М-р. Сашо Велковски с.р.

Врз основа на член 36 од Законот за локалната самоуправа („Службен весник на РМ,, бр.5/2002), член 143 и 146 од Законот за заштита и спасување - пречистен текст („Службен весник на Република Македонија,, бр. 93/2012), а согласно Единствената методологија за проценка на штетите од елементарни и други непогоди („Службен весник на Република Македонија,, бр. 75/2001), Советот на Општина Свети Николе на седницата одржана на ден 31. 12. 2020 година донесе

ЗАКЛУЧОК

за усвојување на Елаборат за проценка на штета од елементарна непогода - град за К.О.

Мустафино, КО Кадрифаково 05.07.2020 година

1. Советот на Општина Свети Николе на 31.12. 2020 година, го усвои Елаборатот за проценка на штета од елементарна непогода - град за КО Мустафино, КО Кадрифаково 05.07.2020 година.

2. Елаборатот за проценка на штетите, да се достави до сите надлежни органи за постапување по истиот.

3. Овој Заклучок влегува во сила со денот на донесувањето, а ќе се објавуви во „Службен гласник на Општина Свети Николе,,.

Бр.0801 - 998
31.12. 2020 година
Свети Николе

Претседател,
на Совет на Општина Свети Николе
Кире Алексов с.р.

Врз основа на член 50 став 1 точка 3 од Законот за локална самоуправа („Службен весник на РМ., бр. 5/02) и член 76 и 77 од Статутот на Општина Свети Николе („Службен гласник на Општина Свети Николе, бр. 1/06), Градоначалникот на Општина Свети Николе, донесе

ЗАКЛУЧОК

За објавување на Заклучок за усвојување на Елаборат за проценка на штета од елементарна непогода-град, К.О.Горобинци, КО Сопот, КО Свети Николе вон град, 09.06.2020 година бр. 0801- 999 што Советот на Општина Свети Николе го донесе на седницата одржана на ден 31. 12. 2020 година.

Бр.0901- 1001/20
31. 12. 2020 година
Свети Николе

Општина Свети Николе
Градоначалник,
М-р. Сашо Велковски с.р.

Врз основа на член 36 од Законот за локалната самоуправа („Службен весник на РМ., бр.5/2002), член 143 и 146 од Законот за заштита и спасување - пречистен текст („Службен весник на Република Македонија., бр. 93/2012), а согласно Единствената методологија за процена на штетите од елементарни и други непогоди („Службен весник на Република Македонија., бр. 75/2001), Советот на Општина Свети Николе на седницата одржана на ден 31. 12. 2020 година донесе

ЗАКЛУЧОК

за усвојување на Елаборат за процена на штета од елементарна непогода - град за

К.О.Горобинци, КО Сопот, КО Свети Николе вон град,

09.06.2020 година

1. Советот на Општина Свети Николе на 31.12. 2020 година, го усвои Елаборатот за процена на штета од елементарна непогода - град за К.О. Горобинци, К.О. Сопот, К.О. Свети Николе вон град, 09.06.2020 година.

2. Елаборатот за процена на штетите, да се достави до сите надлежни органи за постапување по истиот.

3. Овој Заклучок влегува во сила со денот на донесувањето, а ќе се објавуви во „Службен гласник на Општина Свети Николе.,,

Бр.0801 - 998
31.12. 2020 година
Свети Николе

Претседател,
на Совет на Општина Свети Николе
Кире Алексов с.р.

Врз основа на член 50 став 1 точка 3 од Законот за локална самоуправа („Службен весник на РМ,, бр. 5/02) и член 76 и 77 од Статутот на Општина Свети Николе („Службен гласник на Општина Свети Николе, бр. 1/06), Градоначалникот на Општина Свети Николе, донесе

ЗАКЛУЧОК

За објавување на Одлука за ослободување од такса на улично осветлување од лицето М.Т.бр. 0801- 1000 што Советот на Општина Свети Николе го донесе на седницата одржана на ден 31. 12. 2020година.

Бр.0901- 1001/21
31. 12. 2020 година
Свети Николе

Општина Свети Николе
Градоначалник,
М-р. Сашо Велковски с.р.

Врз основа на член 22 став 1 точка 4 и член 36 став 1 точка 15 од Законот за локална самоуправа („Службен весник на РМ,, бр. 5/02),како и член 6 став 2 ИЗ од Законот за комунална такса („Службен весник на РМ,, бр. 61/04, 64/05, 92/07, 123/12, 154/15, 192/15 и 23/16), Советот на Општина Свети Николе на седницата одржана на ден 31.12. 2020 година донесе

ОДЛУКА

за ослободување од плаќање на комунална такса за јавно осветлување

Член 1

Се ослободува од плаќање на комунална такса за јавно осветлување лицето Трајко Митев од Свети Николе со место на живеење на ул. „Вера Циривири,, бр. 5 за броило на КП бр.4161/3 м.в. „Долни Ливади,, Свети Николе вон град, евидентиран на имотен лист бр. 4.

Член 2

Оваа одлука стапува на сила со денот на објавувањето во „Службен гласник на Општина Свети Николе,,.

Бр.0801-1000
31.12. 2020 година
Свети Николе

Совет на Општина Свети Николе
Претседател,
Кире Алексов с.р.

СОДРЖИНА

1. Одлука за Урбанистички план вон населено место за електроцентрали од обновливи извори на енергија, КО Амзабегово, Општина Свети Николе;
2. Одлука за измена и дополнување на Програмата за активностите на Општина Свети Николе во областа на култура за 2021 година;
3. Одлука за измена и дополнување на Програмата за уредување на градежно земјиште за подрачјето на Општина Свети Николе во 2021 година;
4. Одлука за измена и дополнување на Програмата за активностите на Општина Свети Николе во областа на спорт и млади за 2021 година;
5. Одлука за утврдување на вредност на бодот за платите на административни службеници за 2021 година во Општина Свети Николе;
6. Буџетски календар за 2021 година на Општина Свети Николе
7. Буџет на Општина Свети Николе за 2021 година;
8. Одлука за извршување на Буџетот на Општина Свети Николе за 2021 година
9. Одлука за давање согласност на одлуката на УО за изменување на цени за продажба на трговски добра и услуги на ЈП „Погребални Услуги,, Свети Николе;
10. Одлука за давање согласност на одлуката на УО за утврдување на вредноста на бодот за пресметување на платата на административните службеници, давателите на јавни услуги и помошно – техничките лица во ЈП „Погребални услуги,, Свети Николе;
11. Одлука за давање согласност на одлуката на УО за утврдување на вредноста на бодот за пресметување на платата на вработените во претпријатието бр.0202-539/6 од 26.12.2020 год на ЈКП „Комуналец ,, Свети Николе;
12. Одлука за кофинансирање на Општина Свети Николе во врска со ЈАВНИОТ ПОВИК за прибирање на предлог проект: “Реконструкција на локален пат Ѓуземелци-Кнежје, КО Кнежје, Општина Свети Николе”
13. Одлука за продажба на движни ствари –половни моторни возила;
14. Програма за изработка на урбанистички планови на подрачјето на Општина Свети Николе за 2021 година;
15. Програма за работа во областа на располагање на градежно земјиште во сопственост на Република Северна Македонија на подрачјето на Општина Свети Николе за 2021 година;
16. Заклучок за усвојување на Програма за работа на ОУ Дом на култура „Крсте Мисирков,, за 2021 година;
17. Заклучок за усвојување на Програма за работа за 2021 година на Општинската установа „Народен Музеј,, Свети Николе;
18. Одлука за давање согласност на Правилник за измена и дополнување на Правилникот за систематизацијата на работните места во во Ј.О.У.Д.Г. „Рахилка Гонева,, Свети Николе;
19. Заклучок за усвојување на Елаборат за проценка на штета од елементарна непогода-град, К.О.Мустафино, КО Кадрифаково 05.07.2020 година;
20. Заклучок за усвојување на Елаборат за проценка на штета од елементарна непогода-град, К.О.Горобинци, КО Сопот, КО Свети Николе вон град, 09.06.2020 година

21. Одлука за ослободување од такса на улично осветлување од лицето М.Т.;

Бр. 0801- 1002
31.12 . 2020 година
Свети Николе