



## СЛУЖБЕН ГЛАСНИК НА ОПШТИНА СВЕТИ НИКОЛЕ

Службен гласник на Општина Свети Николе Излегува по потреба	14.03. 2024 година ден месец година Свети Николе Број 3	ГОДИШНА ПРЕТПЛАТА Трезорска сметка 10000000063010 Буџетски корисник 7630140762- 630-10
---	--	--

Врз основа на член 50 став 1 точка 3 од Законот за локална самоуправа („Службен весник на РМ,, бр. 5/02) и член 76 и 77 од Статутот на Општина Свети Николе („Службен гласник на Општина Свети Николе, бр. 1/06), Градоначалникот на Општина Свети Николе, донесе

### ЗАКЛУЧОК

За објавување на Заклучок за усвојување на Завршна сметка на ОУ Дом на култура „Крсте Мисирков ,, Свети Николе за 2023 година бр. 0801 – 708 што Советот на Општина Свети Николе го донесе на седницата одржана на ден 14.03. 2024 година.

Бр.0901- 728  
14.03. 2024 година  
Свети Николе

Општина Свети Николе  
Градоначалник,  
Дејан Владев с.р.

Врз основа на член 36 став 1 точка 9 од Законот за локалната самоуправа („Службен весник на РМ,, бр.5/2002), Советот на Општина Свети Николе на седницата одржана на ден 14.03. 2024 година донесе

### ЗАКЛУЧОК

за усвојување на Завршна сметка за 2023 година на Дом на култура  
„Крсте Мисирков ,, Свети Николе

1. Советот на Општина Свети Николе ја усвои Завршната сметка за 2023 година на Дом на култура „Крсте Мисирков ,, Свети Николе на седницата одржана на ден 14. 03. 2024 година.

2. Овој Заклучок влегува во сила со денот на објавувањето во „Службен гласник на Општина Свети Николе,,

Бр.0801 -708  
14 .03. 2024 година  
Свети Николе

Претседател,  
на Совет на Општина Свети Николе  
Валерија Ивановска с.р.

Врз основа на член 50 став 1 точка 3 од Законот за локална самоуправа („Службен весник на РМ,, бр. 5/02) и член 76 и 77 од Статутот на Општина Свети Николе („Службен гласник на Општина Свети Николе, бр. 1/06), Градоначалникот на Општина Свети Николе, донесе

### ЗАКЛУЧОК

За објавување на Заклучок за усвојување на Стратегија за Локален економски развој на Општина Свети Николе бр. 0801 – 709 што Советот на Општина Свети Николе го донесе на седницата одржана на ден 14.03. 2024 година.

Бр.0901- 728/2  
14.03. 2024 година  
Свети Николе

Општина Свети Николе  
Градоначалник,  
Дејан Владев с.р.

Врз основа на член 36 став 1 точка 15 од Законот за локалната самоуправа („Службен весник на РМ,, бр.5/2002), Советот на Општина Свети Николе на седницата одржана на ден 14.03. 2024 година донесе

**З А К Л У Ч О К**  
**за усвојување на Стратегија за Локален економски развој**

1. Советот на Општина Свети Николе ја усвои Стратегијата за локален економски развој на Општина Свети Николе 2024 - 2029 година на седницата одржана на ден 14.03.2024 година.

2. Овој Заклучок влегува во сила со денот на објавувањето во „Службен гласник на Општина Свети Николе,,

**Бр.0801 - 709**  
**14.03. 2024 година**  
**Свети Николе**

**Претседател,**  
**на Совет на Општина Свети Николе**  
**Валерија Ивановска с.р.**

Врз основа на член 50 став 1 точка 3 од Законот за локална самоуправа („Службен весник на РМ,, бр. 5/02) и член 76 и 77 од Статутот на Општина Свети Николе („Службен гласник на Општина Свети Николе, бр. 1/06), Градоначалникот на Општина Свети Николе, донесе

**З А К Л У Ч О К**

За објавување на Одлука за давање согласност на Статутарна Одлука за изменување и доплнување на Статут бр.0101-99 од 19.07.2022 год на ЈП “Погребални услуги” Свети Николе бр. 0801 – 710 што Советот на Општина Свети Николе го донесе на седницата одржана на ден 14.03. 2024 година.

**Бр.0901- 728/3**  
**14.03. 2024 година**  
**Свети Николе**

**Општина Свети Николе**  
**Градоначалник,**  
**Дејан Владев с.р.**

Врз основа на член 36 став 1 точка 15 од Законот за локална самоуправа („Службен Весник на РМ,, бр.5/02), како и член 11 став 1 точка 2 од Законот за јавните претпријатија („Службен весник на Република Македонија” бр. 38/96, 9/97, 6/02, 40/03, 49/06, 22/07, 83/09, 97/10, 6/12, 119/13, 41/14, 138/14, 25/15, 61/15, 39/16, 64/18 и 35/19 и „Службен весник на Република Северна Македонија“ бр. 275/19, 89/22 и 274/22), Советот на Општина Свети Николе на седницата одржана на ден 14.03. 2024 година донесе

**Одлука**  
**за давање согласност на Статутарна Одлука за изменување и доплнување на Статут**  
**бр.0101-99 од 19.07.2022 год на ЈП “Погребални услуги” Свети Николе**

**Член 1**

Советот на Општина Свети Николе дава согласност на Статутарна Одлука за изменување и доплнување на Статут бр.0101-99 од 19.07.2022 год на ЈП “Погребални услуги” Свети Николе донесена од Управниот Одбор на ЈП „ Погребални Услуги”Свети Николе бр.0202-43/6 од 23.02.2024 год.

**Член 2**

Ова Одлука влегува во сила со денот на објавувањето во “Службен гласник на Општина Свети Николе”.

**Бр. 0801- 710**  
**14.03. 2024 год.**  
**Свети Николе**

**Совет на Општина Свети Николе**  
**Претседател,**  
**Валерија Ивановска с.р.**

Врз основа на член 50 став 1 точка 3 од Законот за локална самоуправа („Службен весник на РМ., бр. 5/02) и член 76 и 77 од Статутот на Општина Свети Николе („Службен гласник на Општина Свети Николе, бр. 1/06), Градоначалникот на Општина Свети Николе, донесе

### **ЗАКЛУЧОК**

За објавување на Одлука за давање согласност на Одлука за усвојување на пречистен текст на Статут на ЈП “Погребални услуги” Свети Николе бр. 0801 – 711 што Советот на Општина Свети Николе го донесе на седницата одржана на ден 14.03. 2024 година

**Бр.0901- 728/4**  
**14.03. 2024 година**  
**Свети Николе**

**Општина Свети Николе**  
**Градоначалник,**  
**Дејан Владев с.р.**

Врз основа на член 36 став 1 точка 15 од Законот за локална самоуправа („Службен Весник на РМ., бр.5/02), како и член 11 став 1 точка 1 од Законот за јавните претпријатија („Службен весник на Република Македонија” бр. 38/96, 9/97, 6/02, 40/03, 49/06, 22/07, 83/09, 97/10, 6/12, 119/13, 41/14, 138/14, 25/15, 61/15, 39/16, 64/18 и 35/19 и „Службен весник на Република Северна Македонија“ бр. 275/19, 89/22 и 274/22), Советот на Општина Свети Николе на седницата одржана на ден 14.03. 2024 година донесе:

**Одлука**  
**за давање согласност на Одлука за усвојување на пречистен текст на Статут на ЈП**  
**“Погребални услуги” Свети Николе**

#### **Член 1**

Советот на Општина Свети Николе дава согласност на Одлука за усвојување на пречистен текст на Статут на ЈП “Погребални услуги” Свети Николе донесена од Управниот Одбор на ЈП „Погребални Услуги” Свети Николе бр.0202-43/7 од 23.02.2024 год

#### **Член 2**

Ова Одлука влегува во сила со денот на објавувањето во “Службен гласник на Општина Свети Николе”.

**Бр. 0801- 711**  
**14.03. 2024 год.**  
**Свети Николе**

**Совет на Општина Свети Николе**  
**Претседател,**  
**Валерија Ивановска с.р.**

Врз основа на член 50 став 1 точка 3 од Законот за локална самоуправа („Службен весник на РМ., бр. 5/02) и член 76 и 77 од Статутот на Општина Свети Николе („Службен гласник на Општина Свети Николе, бр. 1/06), Градоначалникот на Општина Свети Николе, донесе

### **ЗАКЛУЧОК**

За објавување на Одлука за давање согласност на Одлука за изменување и дополнување на одлуката за утврдување цени за продажба на трговски добра и услуги на ЈП „Погребални услуги” Свети Николе бр. 0801 – 712 што Советот на Општина Свети Николе ја донесе на седницата одржана на ден 14.03. 2024 година.

**Бр.0901- 728/5**  
**14.03. 2024 година**  
**Свети Николе**

**Општина Свети Николе**  
**Градоначалник,**  
**Дејан Владев с.р.**

Врз основа на член 36 став 1 точка 15 од Законот за локална самоуправа („Службен Весник на РМ., бр.5/02), како и член 11 став 1 точка 5 од Законот за јавните претпријатија („Службен весник на Република Македонија” бр. 38/96, 9/97, 6/02, 40/03, 49/06, 22/07, 83/09, 97/10, 6/12, 119/13, 41/14, 138/14, 25/15, 61/15, 39/16, 64/18 и 35/19 и „Службен весник на Република Северна Македонија“ бр. 275/19, 89/22 и 274/22), Советот на Општина Свети Николе на седницата одржана на ден 14.03. 2024 година донесе:

**Одлука**  
**за давање согласност на Одлука за изменување и дополнување на одлуката за**  
**утврдување цени за продажба на трговски добра и услуги на ЈП „Погребални услуги”**  
**Свети Николе**

**Член 1**

Советот на Општина Свети Николе дава согласност на Одлуката на Управниот одбор за изменување и дополнување на одлуката за утврдување цени за продажба на трговски добра и услуги на ЈП „Погребални услуги” Свети Николе донесена од Управниот Одбор на ЈП „Погребални Услуги” Свети Николе бр.0202-46/3 од 06.03.2024 год.

**Член 2**

Ова Одлука влегува во сила со денот на објавувањето во “Службен гласник на Општина Свети Николе”.

**Бр. 0801- 712**  
**14.03. 2024 год.**  
**Свети Николе**

**Совет на Општина Свети Николе**  
**Претседател,**  
**Валерија Ивановска с.р.**

Врз основа на член 50 став 1 точка 3 од Законот за локална самоуправа („Службен весник на РМ., бр. 5/02) и член 76 и 77 од Статутот на Општина Свети Николе („Службен гласник на Општина Свети Николе, бр. 1/06), Градоначалникот на Општина Свети Николе, донесе

**ЗАКЛУЧОК**

За објавување на Заклучок за усвојување на Завршна сметка на ОУ Народен Музеј Свети Николе за 2023 година бр. 0801 – 713 што Советот на Општина Свети Николе го донесе на седницата одржана на ден 14.03. 2024 година.

**Бр.0901- 728/6**  
**14.03. 2024 година**  
**Свети Николе**

**Општина Свети Николе**  
**Градоначалник,**  
**Дејан Владев с.р.**

Врз основа на член 36 став 1 точка 9 од Законот за локалната самоуправа („Службен весник на РМ., бр.5/2002), Советот на Општина Свети Николе на седницата одржана на ден 14.03. 2024 година донесе

**ЗАКЛУЧОК**  
**за усвојување на Завршна сметка на ОУ Народен Музеј**  
**Свети Николе за 2023 година**

1. Советот на Општина Свети Николе ја усвои Завршната сметка на ОУ Народен Музеј Свети Николе за 2023 година на седницата одржана на ден 14.03. 2024 година.

2. Овој Заклучок влегува во сила со денот на објавувањето во „Службен гласник на Општина Свети Николе,,

**Бр.0801 - 713**  
**14. 03. 2024 година**  
**Свети Николе**

**Претседател,**  
**на Совет на Општина Свети Николе**  
**Валерија Ивановска с.р.**

Врз основа на член 50 став 1 точка 3 од Законот за локална самоуправа („Службен весник на РМ., бр. 5/02) и член 76 и 77 од Статутот на Општина Свети Николе („Службен гласник на Општина Свети Николе, бр. 1/06), Градоначалникот на Општина Свети Николе, донесе

### **ЗАКЛУЧОК**

За објавување на Заклучок за усвојување на Извештај за материјално-финансиското работење со завршна сметка на ЈКП „Комуналец“ Свети Николе за период од 01.01.2023 година до 31.12.2023 година бр. 0801 – 714 што Советот на Општина Свети Николе го донесе на седницата одржана на ден 14.03. 2024 година.

**Бр.0901- 728/7**  
**14.03. 2024 година**  
**Свети Николе**

**Општина Свети Николе**  
**Градоначалник,**  
**Дејан Владев с.р.**

Врз основа на член 36 став 1 точка 9 од Законот за локалната самоуправа („Службен весник на РМ., бр.5/2002), Советот на Општина Свети Николе на седницата одржана на ден 14.03. 2024 година донесе

### **ЗАКЛУЧОК**

**за усвојување на Извештај за материјално-финансиското работење со Завршна сметка за ЈКП „Комуналец „ Свети Николе за период од 01.01. 2023 година до 31.12.2023 година**

1. Советот на Општина Свети Николе усвои Извештај за материјално-финансиското работење со Завршна сметка за ЈКП „Комуналец,, Свети Николе за период од 01.01. 2023година до 31.12.2023 година на седницата одржана на ден 14. 03. 2024 година.

2. Овој Заклучок влегува во сила со денот на објавувањето во „Службен гласник на Општина Свети Николе,,

**Бр.0801 - 714**  
**14.03. 2024 година**  
**Свети Николе**

**Претседател,**  
**на Совет на Општина Свети Николе**  
**Валерија Ивановска с.р.**

Врз основа на член 50 став 1 точка 3 од Законот за локална самоуправа („Службен весник на РМ., бр. 5/02) и член 76 и 77 од Статутот на Општина Свети Николе („Службен гласник на Општина Свети Николе, бр. 1/06), Градоначалникот на Општина Свети Николе, донесе

### **ЗАКЛУЧОК**

За објавување на Заклучок за усвојување на завршна сметка на ЈКП „Единство“ Свети Николе за период од 01.01.2023 година до 31.12.2023 година бр. 0801 – 715 што Советот на Општина Свети Николе го донесе на седницата одржана на ден 14.03. 2024 година.

**Бр.0901- 728/8**  
**14.03. 2024 година**  
**Свети Николе**

**Општина Свети Николе**  
**Градоначалник,**  
**Дејан Владев с.р.**

Врз основа на член 36 став 1 точка 9 од Законот за локалната самоуправа („Службен весник на РМ., бр.5/2002), Советот на Општина Свети Николе на седницата одржана на ден 14.03. 2024 година донесе

**З А К Л У Ч О К**  
за усвојување на Завршната сметка за ЈКП „Единство,, Свети Николе за период од 01.01. 2023 година до 31.12.2023 година

1. Советот на Општина Свети Николе ја усвои Завршната сметка за ЈКП „Единство,, Свети Николе за период од 01.01. 2023 година до 31.12.2023 година на седницата одржана на ден 14.03. 2024 година.

2. Овој Заклучок влегува во сила со денот на објавувањето во „Службен гласник на Општина Свети Николе,,.

Бр.0801 - 715  
14.03. 2024 година  
Свети Николе

Претседател,  
на Совет на Општина Свети Николе  
Валерија Ивановска с.р.

Врз основа на член 50 став 1 точка 3 од Законот за локална самоуправа („Службен весник на РМ,, бр. 5/02) и член 76 и 77 од Статутот на Општина Свети Николе („Службен гласник на Општина Свети Николе, бр. 1/06), Градоначалникот на Општина Свети Николе, донесе

**З А К Л У Ч О К**

За објавување на Заклучок за усвојување на Извештај за материјално-финансиското работење со завршна сметка на ЈП „Погребални услуги" Свети Николе за период од 01.01.2023 година до 31.12.2023 година бр. 0801 – 716 што Советот на Општина Свети Николе го донесе на седницата одржана на ден 14.03. 2024 година.

Бр.0901- 728/9  
14.03. 2024 година  
Свети Николе

Општина Свети Николе  
Градоначалник,  
Дејан Владев с.р.

Врз основа на член 36 став 1 точка 9 од Законот за локалната самоуправа („Службен весник на РМ,, бр.5/2002), Советот на Општина Свети Николе на седницата одржана на ден 14.03. 2024 година донесе

**З А К Л У Ч О К**

за усвојување на Извештај за материјално-финансиското работење со Завршна сметка за ЈП „Погребални услуги,, Свети Николе за период од 01.01. 2023 година до 31.12.2023 година

1. Советот на Општина Свети Николе усвои Извештај за материјално-финансиското работење со Завршна сметка за ЈП „Погребални услуги,, Свети Николе за период од 01.01. 2023 година до 31.12.2023 година на седницата одржана на ден 14. 03. 2024 година.

2. Овој Заклучок влегува во сила со денот на објавувањето во „Службен гласник на Општина Свети Николе,,.

Бр.0801 - 716  
14.03. 2024 година  
Свети Николе

Претседател,  
на Совет на Општина Свети Николе  
Валерија Ивановска с.р.

Врз основа на член 50 став 1 точка 3 од Законот за локална самоуправа („Службен весник на РМ,, бр. 5/02) и член 76 и 77 од Статутот на Општина Свети Николе („Службен гласник на Општина Свети Николе, бр. 1/06), Градоначалникот на Општина Свети Николе, донесе

## ЗАКЛУЧОК

За објавување на Заклучок за усвојување на Завршна сметка на Јавната општинска установа за деца - Детска градинка „Рахилка Гонева,, Свети Николе за 2023 година бр. 0801 – 717 што Советот на Општина Свети Николе го донесе на седницата одржана на ден 14.03. 2024 година.

**Бр.0901- 728/10**  
**14.03. 2024 година**  
**Свети Николе**

**Општина Свети Николе**  
**Градоначалник,**  
**Дејан Владев с.р.**

Врз основа на член 36 став 1 точка 9 од Законот за локалната самоуправа („Службен весник на РМ,, бр.5/2002), Советот на Општина Свети Николе на седницата одржана на ден 14. 03. 2024 година донесе

## ЗАКЛУЧОК

**за усвојување на Завршна сметка на Јавната општинска установа за деца - Детска градинка „Рахилка Гонева,, Свети Николе за 2023 година**

1. Советот на Општина Свети Николе ја усвои Завршната сметка на Јавната општинска установа за деца - Детска градинка „Рахилка Гонева,, Свети Николе за 2023 година на седницата одржана на ден 14.03. 2024 година.

2. Овој Заклучок влегува во сила со денот на објавувањето во „Службен гласник на Општина Свети Николе,,.

**Бр.0801 - 717**  
**14.03. 2024 година**  
**Свети Николе**

**Претседател,**  
**на Совет на Општина Свети Николе**  
**Валерија Ивановска с.р.**

Врз основа на член 50 став 1 точка 3 од Законот за локална самоуправа („Службен весник на РМ,, бр. 5/02) и член 76 и 77 од Статутот на Општина Свети Николе („Службен гласник на Општина Свети Николе, бр. 1/06), Градоначалникот на Општина Свети Николе, донесе

## ЗАКЛУЧОК

За објавување на Заклучок за усвојување на Завршна сметка на СОУ „Кочо Рацин,, Свети Николе за 2023 година бр. 0801 – 718 што Советот на Општина Свети Николе го донесе на седницата одржана на ден 14.03. 2024 година.

**Бр.0901- 728/11**  
**14.03. 2024 година**  
**Свети Николе**

**Општина Свети Николе**  
**Градоначалник,**  
**Дејан Владев с.р.**

Врз основа на член 36 став 1 точка 9 од Законот за локалната самоуправа („Службен весник на РМ,, бр.5/2002), Советот на Општина Свети Николе на седницата одржана на ден 14. 03. 2024 година донесе

## ЗАКЛУЧОК

**за усвојување на Завршна сметка на**  
**СОУ „Кочо Рацин,, Свети Николе за 2023 година**

1. Советот на Општина Свети Николе ја усвои Завршната сметка на СОУ „Кочо Рацин,, Свети Николе за 2023 година на седницата одржана на ден 14. 03. 2024 година.

2. Овој Заклучок влегува во сила со денот на објавувањето во „Службен гласник на Општина Свети Николе,,

**Бр.0801 - 718**  
**14.03. 2024 година**  
**Свети Николе**

**Претседател,**  
**на Совет на Општина Свети Николе**  
**Валерија Ивановска с.р.**

Врз основа на член 50 став 1 точка 3 од Законот за локална самоуправа („Службен весник на РМ,, бр. 5/02) и член 76 и 77 од Статутот на Општина Свети Николе („Службен гласник на Општина Свети Николе, бр. 1/06), Градоначалникот на Општина Свети Николе, донесе

### **ЗАКЛУЧОК**

За објавување на Заклучок за усвојување на Завршна сметка на ООУ „Даме Груев,, с. Ерцелија за 2023 година бр. 0801 – 719 што Советот на Општина Свети Николе го донесе на седницата одржана на ден 14.03. 2024 година.

**Бр.0901- 728/12**  
**14.03. 2024 година**  
**Свети Николе**

**Општина Свети Николе**  
**Градоначалник,**  
**Дејан Владев с.р.**

Врз основа на член 36 став 1 точка 9 од Законот за локалната самоуправа („Службен весник на РМ,, бр.5/2002), Советот на Општина Свети Николе на седницата одржана на ден 14.03. 2024 година донесе

### **ЗАКЛУЧОК** **за усвојување на Завршна сметка на ООУ „Даме Груев,,** **с. Ерцелија за 2023 година**

1. Советот на Општина Свети Николе ја усвои Завршната сметка на ООУ „Даме Груев,, с. Ерцелија за 2023 година на седницата одржана на ден 14.03. 2024 година.

2. Овој Заклучок влегува во сила со денот на објавувањето во „Службен гласник на Општина Свети Николе,,

**Бр.0801 - 719**  
**14.03. 2024 година**  
**Свети Николе**

**Претседател,**  
**на Совет на Општина Свети Николе**  
**Валерија Ивановска с.р.**

Врз основа на член 50 став 1 точка 3 од Законот за локална самоуправа („Службен весник на РМ,, бр. 5/02) и член 76 и 77 од Статутот на Општина Свети Николе („Службен гласник на Општина Свети Николе, бр. 1/06), Градоначалникот на Општина Свети Николе, донесе

### **ЗАКЛУЧОК**

За објавување на Завршна сметка на ООУ „ Свети Кирил и Методиј,, Свети Николе за 2023 година бр. 0801 – 720 што Советот на Општина Свети Николе го донесе на седницата одржана на ден 14.03. 2024 година.

**Бр.0901- 728/13**  
**14.03. 2024 година**  
**Свети Николе**

**Општина Свети Николе**  
**Градоначалник,**  
**Дејан Владев с.р.**



Врз основа на член 36 став 1 точка 9 од Законот за локалната самоуправа („Службен весник на РМ., бр.5/2002), Советот на Општина Свети Николе на седницата одржана на ден 14.03. 2024 година донесе

**З А К Л У Ч О К**  
за усвојување на Завршна сметка на  
ООУ „Свети Кирил и Методиј,, Свети николе за 2023 година

1. Советот на Општина Свети Николе ја усвои Завршната сметка на ООУ „Свети Кирил и Методиј,, Свети Николе за 2023 година на седницата одржана на ден 14.03. 2024 година.

2. Овој Заклучок влегува во сила со денот на објавувањето во „Службен гласник на Општина Свети Николе,,

**Бр.0801 - 720**  
**14.03. 2024 година**  
**Свети Николе**

**Претседател,**  
**на Совет на Општина Свети Николе**  
**Валерија Ивановска с.р.**

Врз основа на член 50 став 1 точка 3 од Законот за локална самоуправа („Службен весник на РМ., бр. 5/02) и член 76 и 77 од Статутот на Општина Свети Николе („Службен гласник на Општина Свети Николе, бр. 1/06), Градоначалникот на Општина Свети Николе, донесе

**З А К Л У Ч О К**

За објавување на Завршна сметка на ООУ „ Гоце Делчев,, Свети Николе за 2023 година бр. 0801 – 721 што Советот на Општина Свети Николе го донесе на седницата одржана на ден 14.03. 2024 година.

**Бр.0901- 728/14**  
**14.03. 2024 година**  
**Свети Николе**

**Општина Свети Николе**  
**Градоначалник,**  
**Дејан Владев с.р.**

Врз основа на член 36 став 1 точка 9 од Законот за локалната самоуправа („Службен весник на РМ., бр.5/2002), Советот на Општина Свети Николе на седницата одржана на ден 14.03. 2024 година донесе

**З А К Л У Ч О К**  
за усвојување на Завршна сметка на  
ООУ „Гоце Делчев,, Свети николе за 2023 година

1. Советот на Општина Свети Николе ја усвои Завршната сметка на ООУ „Гоце Делчев,, Свети Николе за 2023 година на седницата одржана на ден 14.03. 2024 година.

2. Овој Заклучок влегува во сила со денот на објавувањето во „Службен гласник на Општина Свети Николе,,

**Бр.0801 - 721**  
**14.03. 2024 година**  
**Свети Николе**

**Претседател,**  
**на Совет на Општина Свети Николе**  
**Валерија Ивановска с.р.**

Врз основа на член 50 став 1 точка 3 од Законот за локална самоуправа („Службен весник на РМ„ бр. 5/02) и член 76 и 77 од Статутот на Општина Свети Николе („Службен гласник на Општина Свети Николе, бр. 1/06), Градоначалникот на Општина Свети Николе, донесе

### **ЗАКЛУЧОК**

За објавување на Годишен извештај за работењето за 2023 година на Општина Свети Николе бр. 0801 – 722 што Советот на Општина Свети Николе ја донесе на седницата одржана на ден 14.03. 2024 година.

**Бр.0901- 728/15**  
**14.03. 2024 година**  
**Свети Николе**

**Општина Свети Николе**  
**Градоначалник,**  
**Дејан Владев с.р.**

**РЕПУБЛИКА СЕВЕРНА  
МАКЕДОНИЈА  
ОПШТИНА СВЕТИ НИКОЛЕ**

Врз основа на член 34 од Законот за финансирање на единиците на локалната самоуправа (“Сл.весник на РМ” бр.61/04,96/04, 22/07 и 156/09),член 36 став 1 точка 7 од Законот за локалната самоуправа (“Сл.весник на РМ” бр.5/02) и Статут на Општина Светини Николе (“Сл.гласник на Општина Свети Николе” бр.12/06 ), Советот на Општина Свети Николе на **43** седница одржана на ден 14.03.2024 година го усвои:

**ГОДИШЕН ИЗВЕШТАЈ ЗА РАБОТЕЊЕТО ЗА 2023**

**ГОДИНА**

Март 2024

## 1.Вовед

Општина Свети Николе се наоѓа во североисточниот дел на Република Македонија на површина од 484 километра квадратни со 33 населени места и градот Свети Николе , со 3 урбани и 19 месни заедници.

На територијата на Општина Свети Николе живеат 15.320 илјади жители во 5120 домаќинства.Од вкупниот број на жители 7.841 се мажи а 7.479 се жени.

Од вкупниот број на жители 14.169 се изјаснети како Македонци или 92,49 %, 0,37% Турци, 0,87 Власи, Роми 0.29%,Срби 0,22%,Бошњаџи 0,01%,Албанци 0,07% и непознато 0,04% .

Државниот завод за статистика од 2021година

Од 01.07.2005 година согласно законот за децентрализација Општина Свети Николе ги презеде основачките права на 3 основни, 1 средно училиште, народен музеј, матична библиотека, детска градинка и територијалната противпожарна единица како установи основани од општината кој се јавуваат како буџетски корисници.

Од 01.09.2007 година Општина Свети Николе премина во втората фаза на децентрализација при што се превзеде целосно финансирањето на локалните установи за материјалните трошоци и платите на вработените лица.

Во текот на 2009 се превземени оснивачките права на ученичкиот дом „Кочо Рацин“, но средствата за финансирање на домот сеуште не се трансферираат преку општина Свети Николе.

Капиталните инвестиции за буџетските корисници се веќе префрлени на локално ниво и општината соодветно на можностите врши капитални зафати за подобрување на условите за раотење во сите буџетски институции.

## 2.Годишна сметка

За обавување на основните функции и преземените надлежности согласно законот за децентрализацијата Советот на Општина Свети Николе за тековната 2023 година донесе буџет во транспаретна постапка во две фази како нацрт и предлог во износ од **440.861.284,00** денари по програми согласно буџетско-резервското работење со следната структура на приходи и расходи:

**Табела1**  
**Планирани приходи**  
**во денари**

Планиран приходи по видови	2023 год.	2022 год.	сооднос 2022/2021%
Даночни приходи	66.670.830	65.335.204	102,04
Неданочни приходи	14.858.966	14.983.966	99,17
Капитални приходи	33.550.000	28.565.000	117,45
Трансфери	43.506.335	40.434.072	107,60
Наменски дотации (блок)	228.766.263	190.375.668	120,17

Приходи од самофинан.активности	17.847.001	16.525.867	107,99
Донации	12.094.978	14.430.852	83,81
Домашни приливи	210.000	43.032.408	0,00
Пренесено салдо од претходна година	23.356.911	40.724.501	57,35
<b>Вкупно планирани приходи</b>	<b>440.861.284</b>	<b>454.407.538</b>	<b>97,02</b>

### 1.1. ТАБЕЛАРЕН ПРЕГЛЕД НА ПРИХОДИ 2023/2022



### 1.2. ДИЈАГРАМ НА ВКУПНО ПРЕДВИДЕНИ ПРИХОДИ СПОРЕДБЕНО 2023/2022

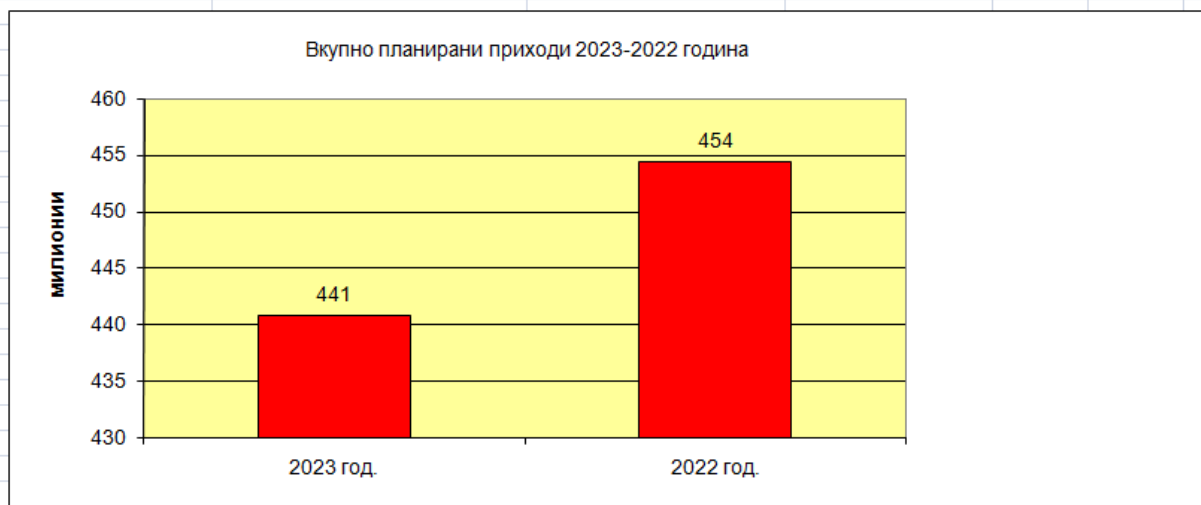

Од погоре дадената табела се забележува дека вкупно планираните приходи во 2023 година во однос на 2022 година бележат намалување од 2,98 %.

Даночната политика на Општина Свети Николе се сведе на реални основи за зголемена наплата на нашите изворни средства што се покажа како реална и остварлива. Планирањето на даночните приходи за 2023 година се планираа по реални граници согласно насоките на Министерство за финансии бидејќи при планирањето на Буџетот можеме приходите да ги зголемиме само 20% од просекот на реализирани приходи од изминатите три години. Општина Свети Николе водејќи добра даночна политика на локално ниво за 2023 година планирањето на приходите ги темелеше на реално остварливи. Поради објективни причини не секогаш може да се рализираат приходите како што се планирани . Планираните даночни приходи споредбено 2023/2022 година бележат зголемување од 2,04%. Неданочните приходи пак бележат намалување споредбено 2023/2022 година за 0,83%. Капиталните приходи споредбено 2023/2022 година бележат зголемување од 17,45%. Планираните приходи од трансфери од други нивоа на власт бележат зголемување од 7,60% споредбено 2023/2022 година.

Наменските дотации во 2023 година се зголемени за 20,17 % споредено со дотациите во 2022 година и реално во СОУ Кочо Рацин, ЈОУДГ Детска градинка Рахилка Гонева , Дом на култура и Народен Музеј ги покриваат трошоците за плати и надоместоци од плата како и оперативните расходи кои им се потребни за непречено функционирање.

Во делот на самофинансирачките активности кај буџетските корисници планираните приходи споредено 2023/2022 година бележат зголемување и тоа во процент од 7,99%.

Во делот на донации има намалување во планираните приходи споредбено 2023/2022 и тоа во процент од 16,19% .

## Табела

2

### Планирани расходи

во денари

Планирани расходи по видови	2023 год.	2022 год.	соднос 2023/2022 %
Плати,наемнини и надоместоци	246.875.994	207.665.515	118,88
Резерви и недефинирани расходи	1.800.000	1.200.000	150,00
Стоки и услуги	111.342.053	110.220.727	101,02
Субвенции и Трансфери	13.891.190	16.772.000	82,82
Каматни плаќања	800.000	60.000	1333,33
Социјални бенифиции	1.900.000	1.700.000	111,76
Капитални расходи	59491819	112029068	53,10
Отплата на главница	4760228	4760228	100,00
<b>Вкупно планирани расходи</b>	<b>440.861.284</b>	<b>454.407.538</b>	<b>97,02</b>

2.1. ПРЕГЛЕД НА РАСХОДИ ПО ВИДОВИ ТАБЕЛАРНО СПОРЕДЕНО 2023/2022 ПО ВИДОВИ

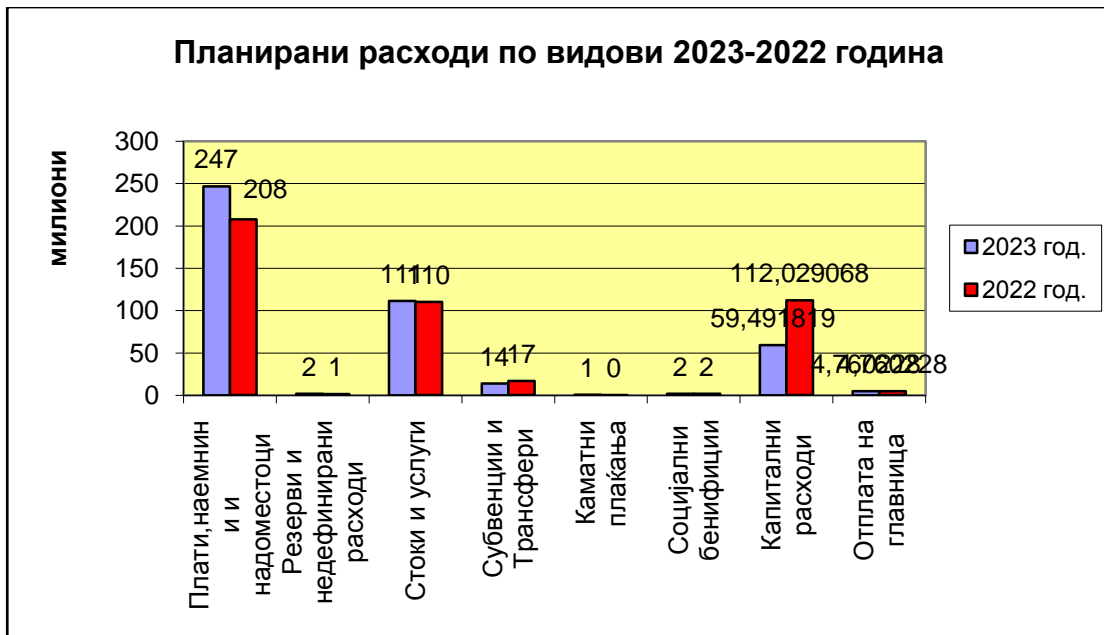

2.2 ПРЕГЛЕД НА ВКУПНО ПЛАНИРАНИ РАСХОДИ ТАБЕЛАРНО СПОРЕДЕНО 2023/2022

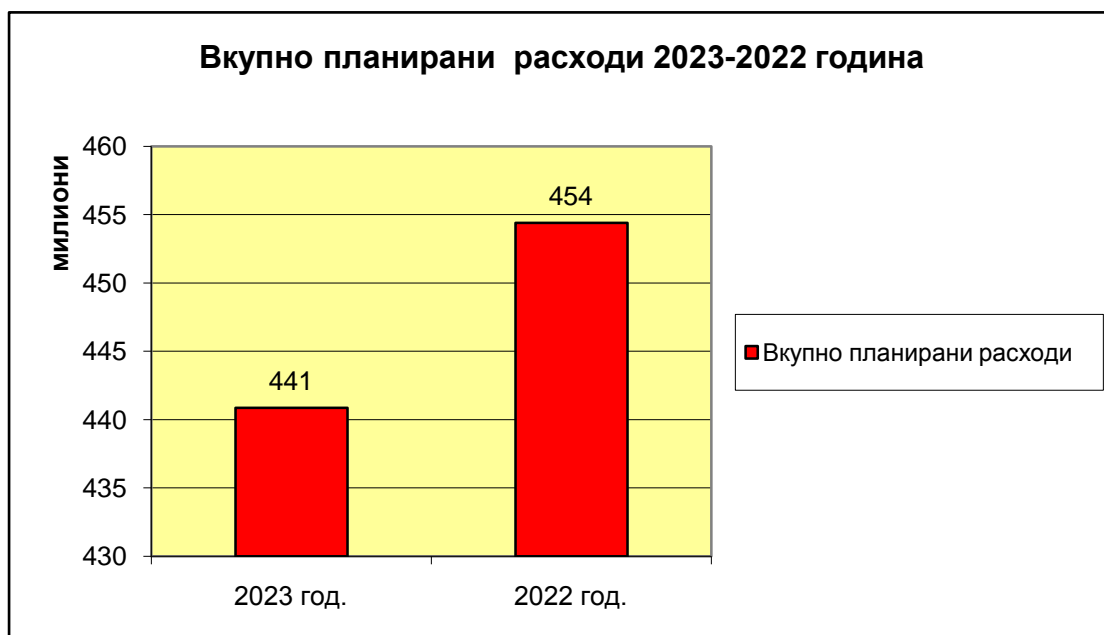



Кај вкупно планираните расходи во 2023 година споредено со планираните расходи за 2022 година се забележува намалување од 2,98% .

Кај дел на планирани расходи се бележи зголемување во однос на претходната година. Зголемување има во делот на платите, наемнините и надоместоците и тоа од 18,88% поради зголемување на минималната плата, и процентуално зголемување со септемвриската плата во 2023 година, зголемување има во делот на резерви и недефинирани расходи од 50% .Ова зголемување се должи на зголемениот број на барања од физички лица до советот на Општина Свети Николе за лекување .Во делот на стоки и услуги расходите се зголемени за 1,02% .Субвенции и трансфери во однос на 2022 година се намалени за 17,18 % додека социјалните бенифиции се зголемени за 11,76%ова зголемување се должи поради донесување на нов правилник каде се зголемија средствата за новороденчиња , се вовеле и еднократна финансиска помош за првачињата како и за учениците кои за првпат се запишуваат во прва година во СОУ Кочо Рацин.

**Табела 3**

вид на приход	Вкупно реализирани приходи			во денари
	2023 год.	2022 год.	сооднос 2023/2022%	
Даночни приходи	64.013.219	55.759.356	114,80	
Неданочни приходи	3.873.018	5.223.663	74,14	
Капитални приходи	30.327.477	30.910.129	98,12	
Трансфери	63.506.335	43.965.200	144,45	
Наменски дотации (блок)	228.771.652	189.830.226	120,51	
Приходи од самофинан.активности	10.944.870	9.691.471	112,93	
Донации	5.770.777	9.027.377	63,93	
Домашни приливи	201.714	35.289.702	0,57	
Пренесено салдо од претходна година	1.083.891	12.037.944	9,00	
<b>Вкупно реализирани приходи</b>	<b>408.492.953</b>	<b>391.735.068</b>	<b>104,28</b>	

### 3.1 ТАБЕЛАРЕН ПРЕГЛЕД НА РЕАЛИЗИРАНИ ПРИХОДИ СПОРЕДБЕНО 2023/2022



### 3.2. ДИЈАГРАМСКИ ПРИКАЗ НА РЕАЛИЗИРАНИ ПРИХОДИ СПОРЕДБЕНО 2023/2022

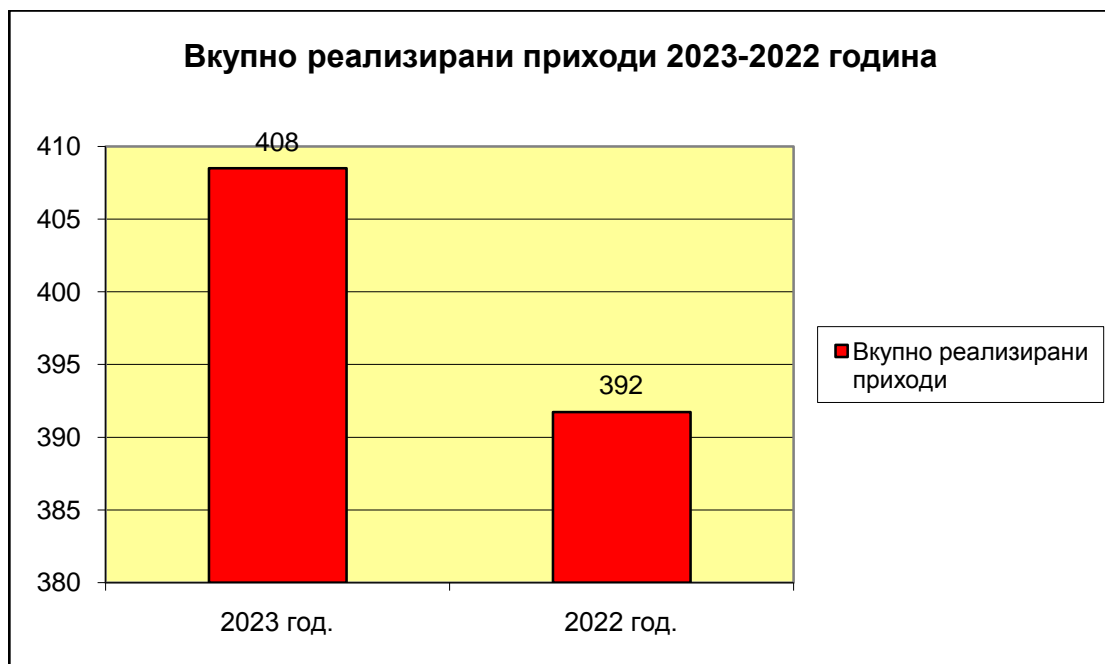

Од погоре дадената **табела 3** може да се забележи дека вкупно реализираните приходи во Општина Свети Николе за **2023** година изнесуваат **408.492.953,00** денари и се зголемува во однос на реализираните приходи во **2022** година за **4,28%**

Даночните приходи споредбено 2023 со 2022 година имаат зголемување од **14,80%**. Неданочните приходи во 2023 година во однос на истите во 2022 година бележат намалување во апоени од 25,86% . Во делот на самофинансирачките активности кај буџетските корисници се забележува зголемување на остварените приходи за **12,93%**. Капиталните приходи имаат намалување во износ од **1,88%** како резултат на намалени приходи од продажба на неизградено градежно земјиште и приходи од закуп на земјоделско земјиште .

**Табела 4**

**Вкупно реализирани расходи**

**во денари**

Реализирани расходи по видови	2023 год.	2022 год.	соднос 2023/2022 %
Плати,наемнини и надоместоци	242.746.514	202.757.573	119,72
Резерви и недефинирани расходи	1.647.921	903.474	182,40
Стоки и услуги	72.409.264	76.576.029	94,56
Субвенции и Трансфери	11.968.130	15.005.630	79,76
Каматни плаќања	800.000	37.587	2128,40
Социјални бенифиции	1.292.221	1.695.323	76,22
Капитални расходи	51435257	89646982	57,38
Отплата на главница	4760228	4760228	100,00
<b>Вкупно планирани расходи</b>	<b>387.059.535</b>	<b>391.382.826</b>	<b>98,90</b>

#### 4.1. ОСТВАРЕНИ РАСХОДИ ПО ВИДОВИ СПОРЕДБЕНО ПЛАН / РЕАЛИЗАЦИЈА ЗА 2023/2022

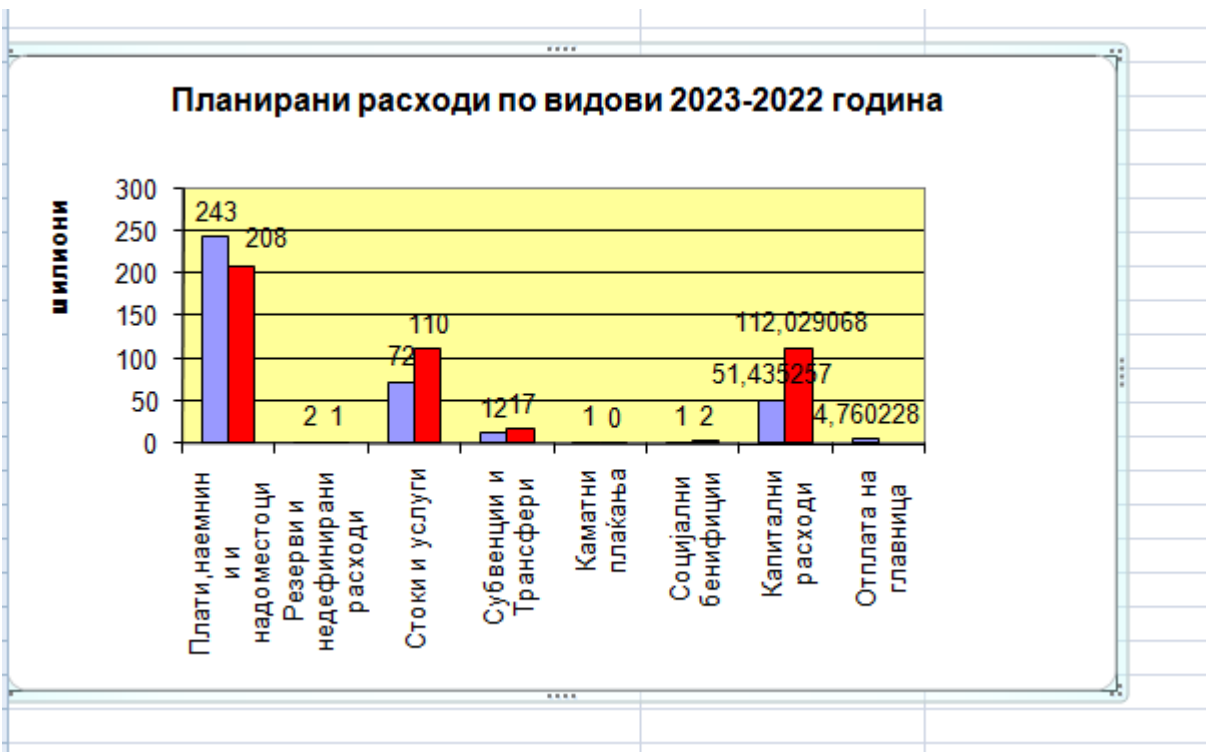

#### 4.2. СПОРЕДБЕНИ ВКУПНИ РЕАЛИЗИРАНИ РАСХОДИ 2023/2022

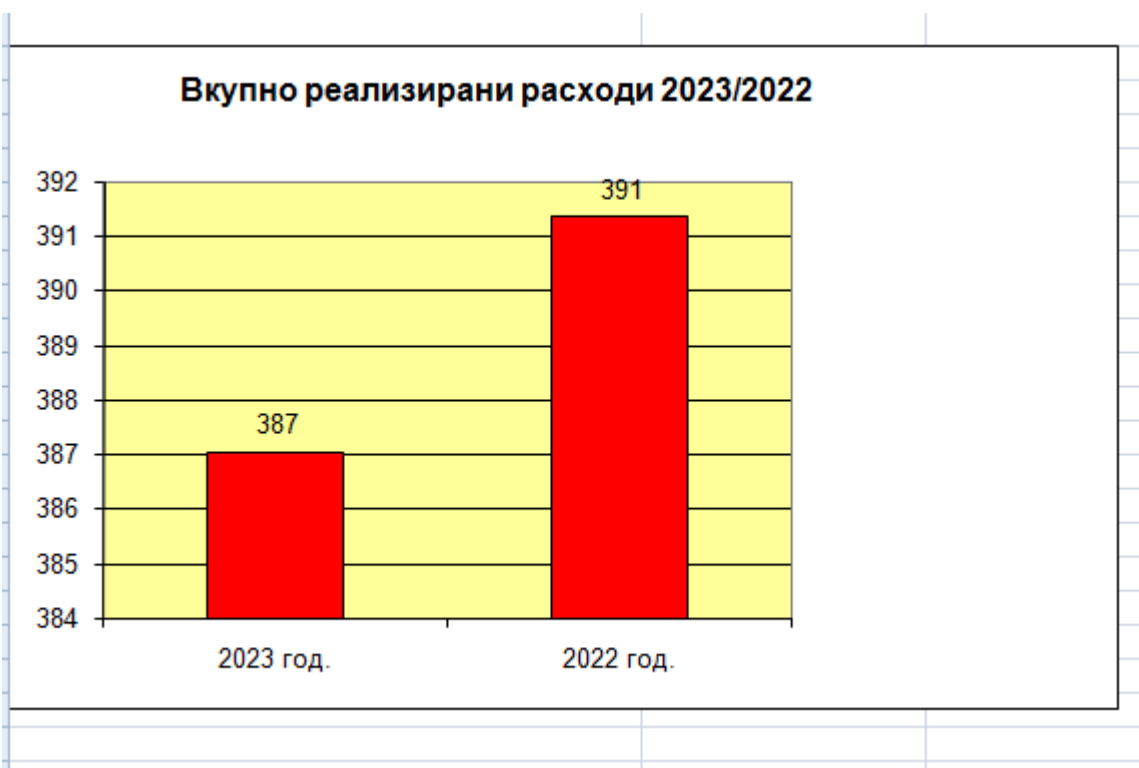

Од погоре дадената **Табела 4** може да се забележи дека вкупно реализираните расходи во Општина Свети Николе за 2023 година изнесуваат **387.059.535** денари и се делумно намалени во однос на реализираните расходи во 2022 година за **1,1%**, а истите споредени со планираните расходи бележат остварување од **87,80 %**.

Индикативно е да се забележи дека следниве расходи по видови бележат зголемување или намалување во однос на 2022 година и тоа:

- Платите, наемнините и надоместоците се зголемени за **19,72 %**
- Резервите и недефинираните расходи се зголемени за **82,40%**,
- Расходите за стоки и услуги се намалени за **5,44 %**
- Социјалните бенифиции бележат намалување од **23,78 %**.
- Субвенциите и трансферите се намалени за **20,24%**
- Капиталните расходи се намалени за **42,62%**

### **Парични средства, побарувања, обврски и извори на средства**

Салдото на сметката на буџетот на општината на 31.12.2023 година изнесува **17.527.245** ден. Овие средства преставуваат вишок на приходи за пренос во наредната година и се еднакви на вкупно остварената добивка во билансот на успех на буџетот на општината.

На сметката на наменската дотација останува суфицит во износ од **7.459.352,00** денари и овие финасиски средства пренесени како вишок од минати години, во трите основни училишта, СОУ Кочо Рацин, ЈОУДГ Рахилка Гонева, Домот на културата К.П.Мисирков и Народниот Музеј ќе бидат искористени за покривање на тековни расходи во 2024 година бидејќи блок дотациите им ги покриваат само трошоците за плати и придонеси од плати.

На сметката за самофинансирачки активности на 31.12.2023 година има суфицит вкупен од сите буџетски корисници во износ од **3.109.493,00** од кој:

- **СОУ Кочо Рацин има износ од 37.394,00 денари**
- **ООУ Кирил и Методиј има износ од 88.359,00 денари**
- **ООУ Гоце Делчев има износ од 190.076,00 денари**
- **ООУ Даме Груев има износ од 49.512,00 денари**
- **Дом на културата има износ од 520.659,00 денари**
- **ЈОУДГР Рахилка Гонева има износ од 2.215.952,00 денари**
- **О.У. Народен Музеј има износ од 7.541,00 денари**

На сметката за донации на 31.12.2023 година крајното салдо изнесува **1.459.304,00** денари.

Во билансот на состојба со 31.12.2023 год. На име побарувања е искажан износ од **54.951.742,00** денари кој произлегува од Табела бр.5:

**Табела 5**  
**Побарувања во буџетот**

побарувања по разни основи	Износ	%
1200 -.Побарувања од Буџетот	1.349.814,00	2,40%
120001- Побарувања од физички лица – Мавровица	408.449,00	0,79%
120004 - Побарувања од Буџетски корисници-телефони	4.555,00	0,01%
120008-Побарувања од буџет-УХМР	0,00	0,01%
120009 - Побарувања од Буџетот -јавни работи	123.591,00	0,24%
120073 побарување од ЈКП Комуналец од јавна чистота од физички лица	19.060.876,00	24,78%
120073-1 побарување од ЈКП Комуналец од јавна чистота од правни лица	5.238.009,00	7,39%
122006 – Побарувања по основ на бесправни градби	692.149,00	1,42%
122010 - Побарувања од граѓани по решенија на данок на наследство и подарок	77.584,00	0,36%
122011 - Побарувања по основ на договори од општински имот	558.960,00	0,88%
1221 - Побарување од физички лица -Годорица(претплата)	-16.300,00	-0,03
1223 - Побарувања од купувачи на јавно - прометни површини	1.878.588,00	2,96
1225 - Побарувања од граѓани - комуналии	13.080.634,00	20,61
1226 - Побарувања од граѓани- данок на имот	7.429.013,00	11,71
122026- Побарувања - данок на имот-правни лица	5.781.917,00	9,11
1229 - Побарувања од граѓани данок на промет	326.581,00	0,51
1224 - Побарувања од граѓани солидрни бараки	687.862,00	1,08
1227 -Побарувања од правни лица за комунална такса	6.699.525,00	10,56
1211-Комунална такса за користење на простор за паркирање на моторни возила	89.625,00	0,14
12292-Побарувања од комунална такса огласи и реклами	-16.100,00	-0,03
<b>ВКУПНИ ПОБАРУВАЊА</b>	<b>63.455.332,00</b>	<b>100</b>

Кумулативни побарувања по разни основи заклучно со 2023 година во %

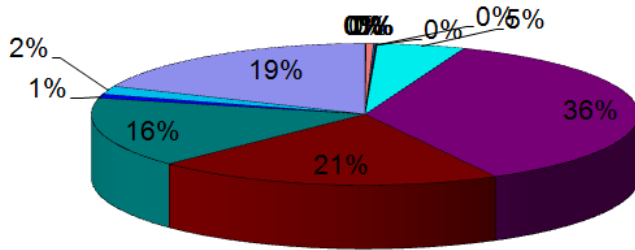

- 1200 - Побарувања од Буџетот
- 120001 - Побарувања од физички лица – Маџорци
- 120004 - Побарувања од Буџетски корисници- телефони
- 120008 - Побарувања од Буџет-УХМР
- 120009 - Побарувања од Буџетот - јавни работи
- 120073 побарување од ЈКП Комуналец од јавна чистота од физички лица
- 120073-1 побарување од ЈКП Комуналец од јавна чистота од правни лица
- 122006 – Побарувања по основ на бесправни градби
- 122010 - Побарувања од граѓани по решенија на данокна наследство и подарок
- 122011 - Побарувања по основ на договори од општински имот
- 1221 - Побарување од физички лица - Тодорица (преглата)
- 1223 - Побарувања од купувачи на јавно - прометни површини
- 1225 - Побарувања од граѓани - комуналии
- 1226 - Побарувања од граѓани- данок на имот
- 122026- Побарувања - данок на имот-правни лица
- 1229 - Побарувања од граѓани данок на промет
- 1224 - Побарувања од граѓани солидарни бараќи

Вкупните обврски на Општина Свети Николе на 31.12.2023 година изнесуваат **4.485.978,00** денари од кои :

- Вкалкулирани плати спрема вработените за 12-2023 - **3.931.163,00** ден, од кој
  - Градоначалник, државни службеници и технички персонал **2.941.373,00** ден.
  - Противпожарна единица **989.790,00** ден.
  
- Тековни обврски спрема добавувачи..... **3.540.363**
- Краткорочни финансиски обврски .....9000
- Обврски кон државата и др.институции.....196.238
- Обврски спрема советници.....243.729
- Обврски од тековна резерва .....78.195
- Обврски по основ на договорни услуги .....186.678
- Обврски спрема лица за општокорисна работа.....112.615
- Обврски по основ новороденчиња.....6.000
- Обврски по основна социјална помош.....9.000
- Обврски спрема месни заедници.....0
- Обврски за исплата на награди.....72.000
- Обврски по барања за жртви на семејно насилство.....**0**
- Обврска кон вработени ТППЕ за хранарина..... 32.160
  
- Други долгорочни кредити од банки во земјата.....**64.453.440,00**

Тековните обврски спрема добавувачите се однесуваат за обврски за потрошена електрична енергија, телефон , вода, извршени градежни работи и сл. Ова е соодветно на сметководствениот правилник за буџет и буџетски корисници.



### **3. Реализација по програми за извршување на буџетот**

Вкупните расходи по утврдени намени и резерви се реализирани по следните програми

- A - Совет на Општина
- D - Градоначалник
- E - Општинска администрација
- G - Локален економски развој
- F - Урбанистичко планирање и уредување на просторот
- J - Комунални дејности
- K – Култура
- L - Спорт
- V – Социјална заштита и заштита на децата
- N – Образование
- W – Противпожарна заштита
- X1- Родова еднаквост

#### **3.1. А – Совет на општина**

Во буџетот на Општина Свети Николе за програмата на А – Совет на Општина од планираните **4.436.000** денари реализирани се **4.162.623,00** денари односно реализирана е програмата на советот со **93,84%**.

Советот на Општина Свети Николе во 2023 година одржа 18 работни седници. За работењето на членовите на советот во 2023 година на име надоместоци исплатени се **3.183.108,00** денари од вкупно планираните **3.231.000,00** денари, односно **98,51%** од вкупно планираното.

Преку програмите на Советот на општина Свети Николе се реализирани и други потпрограми и тоа „Програма за активностите на општина Свети Николе во областа на меѓународната соработка“ и „Програма за активностите на општина Свети Николе во областа социјалната заштита“. Подолу ќе бидат прикажани деталните извештаи по поделните потпрограми кои се реализирани преку програмата на Советот на општина Свети Николе.

#### **„ПРОГРАМА ЗА АКТИВНОСТИТЕ НА ОПШТИНА СВЕТИ НИКОЛЕ ВО ОБЛАСТА НА СОЦИЈАЛНАТА ЗАШТИТА“**

Програмата за активностите на Општина Свети Николе во областа на социјалната заштита за 2023 година содржи активности како што се помошта што ја дава Општината на социјално загроени семејства, планирани активности по Агенда 2, едукации, рехабилитација на деца, едукации за превентива.

## ПРЕГЛЕД НА ИСПЛАТЕНИ СРЕДСТВА ОД ТЕКОВНА РЕЗЕРВА

Бр.	Партнери	Исплатено
1	Александар Злате)	30.000,00
2	БИСЕР ПРОМ ТА	25.200,00(неисплатено)
3	Валерија Мацова	30.000,00
4	Ванчо Конев	15.000,00
5	ГМД Свети Никола	20.000,00
6	Гоце Здравковски	30.000,00
7	ДАФИ КОМЕРЦ ДООЕЛ	119.780,00
8	Дијана Накова	30.000,00
9	Зоран Илијев	30.000,00
10	Зорица Зафирова	30.000,00(неисплатено)
11	ИЗГРЕВ ПАВ ДООЕЛ	30.000,00
12	Катерина Алексова-Наумова	10.000,00
13	КК Овче Поле СВН 2023	200.000,00
14	Менка Иванова	15.000,00
15	Милка Станковска	15.000,00
16	Панев Горан	30.000,00
17	Панева Марија	30.000,00
18	Роберто Митев	20.000,00
19	Росана Стефанова	30.000,00
20	Славица Величковска	30.000,00
21	Соња Андроникова	20.000,00
22	Теона Кировска	20.000,00
23	Трајанче Ангеловски	20.000,00
24	Црвен Крст на РСМ Фонд за солидарност	120.000,00
	<b>ВКУПНО</b>	<b>924.780</b>

Согласно надлежностите во оваа област во изминатиов период беа спроведени активности насочени кон поттикнување, поддржување и помагање на одделни групи граѓани, организирање трибини за родова сензибилизација и здравствени едукации за превенција итн.

Тековни активности

Покрај наведените активности Општина Свети Николе за новогодишните празници за децата со посебни потреби беше организирана забава како и секоја година рехабилитивен престој бесплатно за децата во детското одмаралиште Дојран. Во центарот за социјални работи беше одбележан денот за хендекипирани лица со посебна програма и доделување на прикладни подароци

### 3.2. Д – Градоначалник

Во програмата на Градоначалник од планираните **11.593.799,00** денари во буџетот, реализирани се **9.749.133,00** ден. односно **84 %**.

По основ за исплатени плати ,наемнини и надоместоци од плата исплатени се **1.675.396,00** денари односно **89%** реализација, а споредено со вкупните расходи имаат зафатнина од **17,18%** .Од тековните резерви во програмата на градоначалник се потрошени **694.810,00** денари или **7,13%**(од вкупно реализираните расходи ).На класата за стоки и услуги исплатени се средства кои имаат зафатнина од вкупно реализираните расходи во износ од **204.721,00** денари или **2,09 %** , а истите се исплатени на име патни и дневни трошоци ,за репрезентација, објавување на огласи и др. оперативни расходи. На ставката **452 –Каматни плаќања** од предвидени **800.000,00** потрошени се **800.000,00** или **100%** реализирано во однос на планирано.

На контото **464 –Разни трансфери** од предвидени **2.090.000,00** има остварено исплати во износ од **1.241.811,00** денари кој процентуално изнесува **59,42%** од вкупниот реализиранитеот буџет за оваа програма. Исплатите се однесуваат за опремени при пензионирање од буџетските корисници, за плаќање по судски решенија и други трансфери (надомест за смртен случај за лица вработени во Општината или лица вработени во буџетските институции,боледувања подолго од шест месеци).

На konto 491-Отплата на главнина на кредити е евидентирана отплата на двата ануитети по кредитното задолжување со Светска Банка во износ од **4.760.228,00** денари.

#### ПРЕГЛЕД НА ИСПЛАТЕНИ СРЕДСТВА ОД ТЕКОВНА РЕЗЕРВА

Бр.	Партнери	Исплатено
1	АД МОДА	11.875,00(неисплатено)
2	АСТРА ДООЕЛ	7.032,00
3	Билјана Љупчо Миланова	15.000,00
4	БОМИ-МАК	44.500,00
5	ВЕСНА МОНЕВА	34.925,00
6	ВЛАТКО НИКОЛОВ	72.855,00
7	Георги Петров	4.000,00
8	ГОРАН КОСТОВ	15.000,00
9	Горан Крстев - Мустафино	15.000,00
10	ДЕЈАН ВЛАДЕВ	34.925,00
11	ДОДЕВСКИ АРТ ДООЕЛ	1.992,00
12	Емилија Смилкова	15.000,00
13	ЖАКЛИНА МИЛОШЕВА	15.000,00
14	Зоранче Апостолов	15.000,00
15	ЈЗУ Центар за јавно здравје	7.800,00
16	КОРПУС ДЕЛИКТИ РЕКОРДС	8.800,00
17	КРИС ДЕЈ ДООЕЛ	8.580,00
18	Меѓуопштинско здружение на цивилните инвалиди	5.000,00
19	МИДПРОМ ДООЕЛ	14.720,00
20	ОПШТИНА ДЕЛЧЕВО	120.000,00
21	ПАВЛЕ ЈОВАНОВ	36.286,00
22	Панева Славица	45.000,00
23	Парфимерија ГОЛД	52.850,00

24	Сања Јанева	15.000,00
25	СВЕТЛАНА АЛАВАНОВА	15.000,00
26	СВЕТЛАНА МИХАИЛОВСКА	34.925,00
27	СЛАТКАРНИЦА ПАРК ДООЕЛ	11.120,00(неисплатено)
28	Снежана Владева	15.000,00
29	Снежана Мишевска	15.000,00
30	Тони Нанев	15.000,00
31	УНИПРЕС ДОО	10.620,00
32	ДАНИТА НИК	15.000
	<b>ВКУПНО</b>	<b>694.810</b>

Во програмата **Д1 –месна самоуправа** исплатени се **344.781,00** денари од предвидените **400.000,00** денари или изразено во процент изнесува **86,19 %**. Овие сретства се трансферираат како делгирана надлежност до месните заедници во општина Свети Николе за подобрување на квалитетот на животот кај месното локално население.

### **3.3. ЕО – Општинска Администрација**

Во вкупниот буџет на Општина Свети Николе за реализација на оваа програма беа предвидени средства во износ од **55.244.266,00** денари, а се реализирани **47.628.644,00** денари или **86,21%**

По основ за исплатени плати ,наемнини и надоместоци од плата планирани се **35.302.266,00** денари исплатени се **33.151.399,00** денари или

процентуално **93,91%** реализација. Споредено со вкупните расходи во оваа програма има реализација од **69,6%**

На ставка **420** на име трошоци за (патни и дневни расходи) од вкупно предвидените **210.000,00** денари потрошени се **102.558,00** денари или **48,84%**. Споредено со вкупните расходи во оваа програма има реализација од **0,22 %**.

На ставка **421** на име трошоци за (комунални услуги,греење,комуникација и тарнспорт) од вкупно предвидените **8.017.000,00** денари потрошени се **5.685.673,00** денари или **70,92%**. Споредено со вкупните расходи во оваа програма има реализација од **11,94 %**.

На ставка **423** на име трошоци за (канцалариски материјал,списанија и весници,прехранбени продукти и пијалоци,средства за хигиена ,ситен инвентар,др. материјали за специјална намена и др. материјали) од вкупно предвидените **2.720.000,00** денари потрошени се **1.545.082,00** денари или **56,80%**. Споредено со вкупните расходи во оваа програма има реализација од **3,24 %**.

На ставка **424** на име трошоци за (поправки и сервисирање на лесни возила и резервни гуми,одржување на згради,дезинфекција,дезинсекцијаи дератизација,одржување на др. градби, поправки и сервисирање на софтверска и хардверска опрема,поправка и одржување на др. опрема ) од вкупно предвидените **1.610.000,00** денари потрошени се **916.869,00** денари или **56,95%**. Споредено со вкупните расходи во оваа програма има реализација од **1,93 %**.

На ставка **425** на име трошоци за (банкарска провизија,осигурување на недвижности и права,осигурување на моторни возила,правни услуги,плаќање на судски такси,услуги за копирање и печатење,други договорни услуги ) од вкупно **3.215.000,00** денари потрошени се **2.691.900,00** денари или **83,73%**. Споредено со вкупните расходи во оваа програма има реализација од **5,65 %**.

На ставката **426** на име трошоци за ( чланарини во домашни организации,објавување на огласи , семинари и конференции, други оперативни расходи) од вкупно предвидените **3.240.000,00** денари потрошени се **2.930.456,00** денари или **90,45%**. Споредено со вкупните расходи во оваа програма има реализација од **6,15 %**.

На ставка **427** оперативни трошоци за привремени вработувања од вкупно предвидените **700.000,00** исплатени се **388.041,00** или **55,43%**. Споредено со вкупните расходи во оваа програма има реализација од **0,81 %**.

На ставка **464** –Разни трансфери (исплата на К-15 на вработените) од вкупно предвидените **230.000,00** исплатени се **216.666,00** или **94,20%**. Споредено со вкупните расходи во оваа програма има реализација од **0,45 %**.

**ЕА- ПРОГРАМА ЗА КАПИТАЛНИ РАСХОДИ –Купување на друга опрема (информатичка)** предвидени се средства во износ од **1.170.000,00** денари, а испалатени се **896.253,00** со процент на реализација **76,60%** . Најголем дел се реализирани за купување на информатичка и видео опрема.

### 3.4 Г1- Локален економски развој

Активностите на Општина Свети Николе во областа на локалниот економски развој се дефинирани во рамки на Програмата за ЛЕР. Цел на оваа Програма е забрзан и динамичен развој на општината, согласно надлежностите и утврдените развојни и структурни приоритети. Вкупно планираниот износ од оваа програма изнесува **4.850.761** денари. Од овој вкупен износ исплатени се **4.057.913,00** денари или во вкупен процент **83,66%**. Најголем дел од средствата се потрошени за (трансфери до невладини организации, чланарини до домашни организации – Вардарско плански регион и ЗЕЛС). Од вкупниот реализиран износ на konto 464990 други трансфери потрошени се вкупно **2.158.545,00** денари од кои како трансфер кон Вардарско плански регион за реализација на проектот набавка на противпожарно возило во износ од 1.809.336 денари и кофинасирање на проект за менаџирање на проектот за изградба на затворено спортско игралиште во СОУ Кочо рацин преку УНДП во износ од 349.209 денари.

#### Трансфери до Невладини организации за 2023 година

Бр.	Партнери	исплатено
1	Балканец	70.000,00
2	БЕЛОМОРЦИ-Здружение на бегалци од Егејска Македонија	20.000,00
3	ГМД Свети Никола	100.000,00
4	Граѓанска иницијатива на жени	50.000,00
5	Деница Плус центар за граѓански активизам	10.000,00
6	Доброволно противпожарно друштво	250.000,00
7	ЕРЕБИЦА ЗЛД	60.000,00
8	Здружение на граѓани Илинденски марш Поп Мартин 2007	20.000,00
9	ЗДРУЖЕНИЕ НА ИНВАЛИДИ НА ТРУДОТ	10.000,00
10	ЗДРУЖЕНИЕ НА ПЕНЗИОНЕРИ - СВЕТИ НИКОЛЕ	100.000,00
11	И О ГОЦЕ ДЕЛЧЕВ	150.000,00
12	МОТО КЛУБ СВЕТИ НИКОЛЕ МЦЦ	300.000,00
13	ОВЧЕПОЛЕЦ градски фолклорен ансамбал	30.000,00
14	ОРГАНИЗАЦИЈА НА ЖЕНИ	200.000,00
15	Црвен Крст	50.000,00
16	Сојуз на борци	10.0000
	<b>ВКУПНО</b>	<b>1.430.000,00</b>

## **Г2-ПОТИКНУВАЊЕ НА РАЗВОЈОТ НА ТУРИЗМОТ**

Во оваа програма вкупно планираните средства се во износ од 300.000 денари и нема реализирани средства од истата.

### **ГА –ИЗГРАДБА НА ОБЈЕКТИ-АНФИТЕАТАР**

Во оваа програма од планираните средства во износ од 2.000.000 денари за изградба на отворен мал анфитеатар реализирани се 1.998.894 денари .

#### **3.5 Ф1 – Урбанистичко планирање**

Оваа програма од вкупно предвидените средства во износ од **6.000.000,00** денари има реализација во износ од **1.026.278,00** за изработка на просторни и урбанистички планови или искажано во проценти споредбено планирано реализирано изнесува **17,10%**.

#### **Ф2 – Уредување на градежно земјиште**

Оваа програма од вкупно предвидените средства во износ од **2.350.000,00** денари има реализација во износ од **620.472,00** ,за (надзор над изведба на градежни објекти и геодетските услуги),или изразено процентуално споредбено планирано реализирано **26%**.

#### **ФА– Уредување на градежно земјиште( Капитални трошоци)**

Оваа програма од вкупно предвидените средства во износ од **6.190.000,00** денари има реализација во износ од **4.492.607,00** ,за (изработка на проекти и надомест за експропријација на имот ),или изразено процентуално споредбено планирано реализирано **72,58%**.

### **3.6. Ј – Комунални дејности**

Програмата за комунални дејности за 2023 година се реализираше по одделни подпрограми чија реализација ќе биде подолу образложена:

#### **Ј3 – Јавно осветлување**

Од оваа ставка се изврши исплата за потрошената електрична енергија и одржувањето на јавното осветлување. Вкупниот планиран износ за оваа



програма изнесува **7.100.000,00** денари од кои се реализирани во вкупен износ од **5.450.482,00** денари или **76,76%**. За електрична енергија за улично осветлување исплатени се **3.770.461,00** и тоа споредено со вкупните трошоци изнесува **69%**. Остатокот од **31%** се потрошени за одржување на капацитетите во енергетиката за замена на улични светилки и прекинати кабли соодветно на јавните набавки за оваа потреба. Износот изразен во номинална вредност изнесува **1.680.021,00** денари.

#### **J4 - Јавна чистота**

Во оваа програма во буџетот за 2023 година беа предвидени **8.450.000,00** денари, а реализирани беа **5.999.384,00** денари (**71%**). Од вкупно планираните согласно Програмата за јавно прометни и јавно зелени површини за 2023 година предвидени според месечното задолжување од страна на ЈКП Комуналец се **7.450.000,00 денари** и од планираните остварени се **5.020.249,00 денари (67,38%)**. По основ на ангажирање на лица во проектот за Јавна чистота за 2022 година од вкупно предвидени **1.000.000,00** реализирани се **979.135,00 денари** кој изразени во процент е **97,91%**.

#### **J5 - Јавен Локален превоз на патници**

Оваа програма се предвидени средства за организиранот линиски превоз за жителите во селата Ерџелија, Мустафино, Горобинци, Црнилиште, Пеширово, Кадрифаково, Амзабегово кој за прв пат профункционира во 2019 година на општо задоволство на жителите во тие села. Во Буџетот за 2023 година предвидени беа средства во износ од **400.000,00 денари** од кои се реализира износ од **319.725,00 денари** или изразени во проценти **79,93%**.

#### **J6 - Одржување и заштита на локални патишта, улици и регулирање на режимот на сообраќај**

Оваа програма опфаќа одржување на локалните патишта и улици на територијата на урбаните и селските населби и регулирање на режимот на сообраќај вкупниот износ на планирани средства во оваа програма се **200.000,00 денари**, и реализирани се **97.503,00** или реализацијата изнесува **48,75%**. Реализираните средства се потрошени за обележување на хоризонтална патна сигнализација.

#### **J7 - Одржување и користење на паркови и зеленило**

Во оваа програма во буџетот за 2023 година беа предвидени **171.000,00 денари** од кои реализирани се **92.383,00 денари** или изразено во проценти **54%**.

#### **J8 - Други комунални услуги**

Во оваа програма во буџетот за 2023 година беа предвидени **700.000,00 денари** од кои средства се реализирани **479.893,00 денари** за заловување на бездомни кучиња.

#### **ЈД - Изградба и реконструкција на локални патишта и улици**

Во оваа програма во буџетот за 2023 година во потпрограмата **ЈДА** се предвидени **10.911.164,00 денари**, а реализирани се **10.526.129,00 денари** или реализирани се активности во износ од **96,47%** од планираните. Средствата се искористени за Изградба и реконструкција на улици во град Свети Николе (Изградба на улици во индустриска зона и санација на ул. "Питу Гули", "Улоф Палме", "Солунска", "Септемвриска", "Јанко Глигоров", "Гоце Делчев", "Јане Сандански", "Никола Карев", "Кумановска", "Плоштад Илинден" и ударни дупки низ градот.

Во потпрограмата **ЈДВ** се предвидени **2.400.000,00** денари а реализирани се **2.385.620,00** денари или изразено во проценти **99%**.Средствата се искористени за поплочување со бехатон плочки на пешачка патека од спортска сала “Цар Самоил “до ул.” Крсте Мисирков” покрај речно корито.

Во потпрограмата **ЈД0** се предвидени **11.470.000,00** денари а реализирани се **11.341.817,00** денари или реализирани се активности во износ од **99%**.Средствата се искористени :за Реконструкција на улица Октомвриска и Кочо Рацин ( од Биро за регионале развој 2.979.110 денари), Реконструкција на улици во с.Амзабегово и с. Пеширово, Реконструкција на улици во с. Црнилиште (од Биро за регионале развој 1.499.176 денари), Реконструкција на улица Панко Брашнарлов, Тампонирање на улици низ град Свети Николе и селата.

### **ЈГ – Изградба на системи за водоснабдување**

Во оваа програма во буџетот за 2023 година во потпрограмата ЈГА се предвидени **2.000.000,00** денари од кои реализирани се **745.206,00** денари или изразено во проценти **37,26%**.

## **ЈИ – Изградба на системи за одведување и пречистување на отпадни води**

Во 2023 година во оваа програма беа предвидени **8.000.000,00** денари . Од овие средства реализирани се **5.396.912,00** или процентот на реализација во однос на планираното е **67,46%**. Трошокот во оваа програма се однесува за атмосферска канализација за с. Црнилиште и с. Ерцелија ,приклучоци на канализација низ град Свети Николе во вкупен износ од 267.581 денари (интервенциите ги има извршно ЈКП Комуналец), и санација на речно корито на Горубинска река –втор дел во износ од 5.129.331 денари.

## **ЈК – Јавна чистота(капитални расходи)**

За оваа програма во буџетот за 2023 година беа предвидени **481239,00** денари за набавка и мesteње на бехатон плочки, и по оваа програма има реализација во износ од **481.239,00**. Процентот на реализација за оваа програма изнесува **100%**.(Оваа обврска е пренесена од 2022 година која е исплатена во 2023 година ).

## **ЈЛ – Други комунални услуги( Капитални расходи)**

Во оваа програма во буџетот за 2023 година беа предвидени **562.000,00** денари за изградба на мост преку река Мавровица . Реализирани се сите **558.049,00** денари. Процентот на реализација за оваа програма изнесува **100%**.(Оваа обврска е пренесена од 2022 година која е исплатена во 2023 година ).

## **ЈМ – Паркови и зеленило (капитални расходи)**

Предвидените средствата во оваа програма изнесуваат **100.000,00** денари од кои нема реализација во текот на 2023 година.

## **ЈН – Урбана опрема (капитални расходи)**

Предвидените средствата во оваа програма изнесуваат **2.000.000,00** денари од кои реализација има во износ од **1.810.450,00** денари или изразено во проценти **90,52%**.Средствата се потрошени за набавка на урбана опрема-канделабри,клучи,корпи за отпадоци како и набавка транспорт и монтажа на реквизити за детски игралишта во градот и во селата.

### 3.7.К – Култура

Од општинскиот Буџет за 2023 година соодветно на Програмата за култура која е спроведена транспарентно и се доделени финансиски средства за покривање на повеќе манифестации кои ги организираше општината заедно со Домот на културата. Беа спроведени одбележувања на сите позначајни датуми за нашиот град.

Оваа година беше организиран Меѓународниот фестивал за танци и ора „Тодорица 2023, се доделуваа награди за животното дело и заслужни просветни работници за 2022/2023 година за кои беа прогласени и наградени од страна на општината. Исто така беа доделени плакети за заслужни граѓани од земјата и од странство.

Се одбележа патронот на градот “Св. Никола”, исто така се обележа и денот на ослободувањето на градот Свети Николе “14-ти Септември”. Во делот на оваа програма се реализира и манифестацијата Ликовна колонија Ѓуриште. Се обележа и денот на децата со посебни потреби.

Се одбележа и Светиниколски есенски културен бран во кои беше организирана „Бела ноќ“ во која настапуваше естрадниот уметник Влатко Лозановски.

Во делот на оваа програма од Буџетот на Општина Свети Николе потрошени се средства во износ од **1.405.065,00** денари од кои:

- за трансфери до здруженија, граѓани и фондации има потрошено износ од **300.000,00** денари и тоа за организирање на Културен настан Моторијада 2022 година
- а остатокот од средствата **1.105.065,00** денари потрошени се за организирање и спроведување на погоре споменатите културни манифестации кои се одржани во Општина Свети Николе во текот на 2023 година.

Споредбено средствата од планираниот основен буџет во износ од **4.310.000,00** денари во сооднос со реализираните **3.657.201,00** денари изнесува **84,85%**.

Од вкупно реализираните средства во оваа програма во основниот буџет Домот на Културата има потрошено за тековни оперативни расходи во износ од 1.394.276 денари, додоека Народен Музеј за тековно оперативни расходи има потрошено износ од 857.860 денари.

Во делот на наменската дотација кај Домот на културата од оваа програма планарини средства од **7.379.248,00** денари, а реализирани се **7.115.131,00** денари од кои **6.625.082,00** се за плати, а остатокот од средствата **490.049,00** се за набавка на книги за во градската библиотека, стоки и други услуги во оваа област, договорни услуги, канцелариски материјали, поправки и тековно одржување, комунални услуги, греење и комуникација и сл. Овој показател покажува дека наменската дотација не е доволна да ги покрие сите трошоци во Домот на Културата и затоа се користени средства од основниот буџет на Општина Свети Николе се со цел да не се доведе во прашање функционирањето на институцијата.

Во делот на наменската дотација кај Народниот музеј од оваа програма планарини средства од **5.500.000,00** денари, а реализирани се **5.444.976,00** денари од кои **5.326.929,00** се за плати, а остатокот од средствата **118.047,00** се за стоки и други услуги во оваа област, договорни услуги, канцелариски материјали, поправки и тековно одржување, комунални услуги, греење и комуникација и сл. Овој показател покажува дека наменската дотација не е доволна да ги покрие сите трошоци во Народниот музеј и затоа се користени средства од основниот буџет на Општина Свети Николе се со цел да не се доведе во прашање функционирањето на институцијата.

Во делот на самофинансирачката сметка во Домот на културата од планираните средства во износ од 1.150.000 денари реализиран е износ од 471.813 денари или изразено во проценти е 41%.

### **3.8.Л – Спорт и рекреација**

Програмата од областа на спортот во 2023 година опфаќа:

Поддршка на спортски клубови, доопремување на веќе постоечките со опрема за непречено работење, како и поддршка на сите оние кои имаат интерес за развој на спортот во нашиот град согласно можностите на Општина Свети Николе

#### **Поддршка на спортот во градот**

Согласно основните цели на Програмата, Општината Свети Николе прави напори да го поддржи и да создава услови за што поголем развој на спортот во градот. Особено е важно да се подобруваат условите на локално ниво за развој на квалитетниот спорт.

Средствата спортските екипи ги трошеа исклучиво наменски за плаќање надоместок за користење на спортските објекти, за подмирување на судиски и делегатски трошоци, за котизација за учество во лига и за патни трошоци на екипите. За начинот на трошење на средствата спортските организации поднесуваат финансиски извештај за тоа каде и за што ги имаат потрошени финансиските средства кои ги имаат земено од Општина Свети Николе (копии од извршените уплати, копии од сметки и фактури).

Од оваа програма исплатени се следниве износи :

Бр.	Партнери	исплатено
1	БОРАЛЕ ЗССР	10.000,00
2	ЖРК ОВЧЕ ПОЛЕ-СУ	700.000,00
3	Здружение на училишен спорт-Кирил и Методиј	15.000,00
4	КК БАСКЕТ ОВЧЕ ПОЛЕ	15.000,00
5	КК ОВЧЕ ПОЛЕ	100.000,00
6	КК Овче Поле-Вардар	15.000,00
7	КМФ ОВЧЕ ПОЛЕ 2013	400.000,00
8	МЛАДИ ОВЧЕПОЛЦИ УСК	15.000,00
9	Младински ракометен клуб КП-7	50.000,00
10	Овче Поле 1958 ЗГРК	550.000,00
11	Општински фудбалски сојуз ФФМ	105.000,00
12	ПЕЛА СПОРТ-8	15.000,00
13	Училишен Спортски клуб ЛИСКА ПОТОК	15.000,00
14	Училишен спортски клуб Овчеполски асови	15.000,00
15	ФК Овче Поле	1.400.000,00
	<b>ВКУПНО</b>	<b>3.420.000,00</b>

Мораме да напоменеме дека Општина Свети Николе во 2023 година беше во можност да ги реализира сите активности кои се неопходни за обезбедување на подобра и поуспешна спортска клима во нашата општина . Согласно одобрените средства максимално одговоривме на потребите на сите наши спортски клубови кои беа влезени во програмата за спорт.

Програмата за активностите на Општина Свети Николе во областа на спортот за 2023 година беше насочена кон обезбедувањето на активен однос на Општината кон задоволување на потребите и интересите на граѓаните од областа на спортот, сочувување и афирмирање на постојниот квалитет, презентирање и афирмирање на Општина Свети Николе преку спортот. Во реализацијата на Програмата учествуваа постојните регистрирани спортски организации и нивните управни органи во кои пак членуваат голем број на спортисти и граѓани од различна возраст.

Во 2023 година се организираше турнир во мал фудбал во Св. Николе , во с. Мустафино, турнир во мал фудбал во с.Ерџелија како и Баскет бал 3x3 за кои манифестации од Буџетот на Општина се потрошени 350.333 денари.

Во делот на капиталните инвестиции во програмата ЛА од планираните 441.725,00 денари реализирани се 441.725,00 денари или процентуално 100 %.

Средствата се потрошени за реконструкција на трибините на градски стадион втора фаза.



### 3.9.B – Социјална заштита и заштита на децата

Оваа програма ги опфаќа активностите на Општина Свети Николе во областа на социјалната заштита и заштита на децата преку Општинската јавна установа Детска градинка „Рахилка Гонева“. За реализација на оваа програма беа планирани средства во износ од **51.382.430,00** денари кои во најголем дел се однесуваат на блок дотација за плати на вработените во Детската градинка, наменските дотации и средствата од самофинансирање, донации и дел од Буџетот на Општина Свети Николе. Во 2023 година за планираните активности во областа на социјалната заштита и заштита на децата се реализирани средства во вкупен износ од **47.084.622,00** денари или програмата е реализирана со **91,63 %**.

Во основниот Буџет за 2023 година предвидени се **3.360.000,00** денари од кои реализирани се **2.247.584,00** денари од кои **613.000,00** денари се исплатени за секое новородено дете во текот на календарската година, **350.000** денари исплатени по основ на барања за еднократна социјална парична помош, за помош на стари и изнемоштени лица лица **16.000** денари додека за социјална помош-самохрани родители износ од 133.000 денари во Општина Свети Николе.

За договорни услуги за општокорисна работа за лица кои се ангажирани во детската градинка исплатени се **419.197 денари** од Буџет на Општина Свети Николе. За прехранбени продукти и пијалоци (социјални пакети за социјално згрозени семејства по повод патронот на градот Св. Никола, престој на деца со посебни потреби во детско одмаралиште Дојран и пригодни поклони на децата со посебни потреби) исплатен е износ од **460.646 денари**. За санација и адаптација на детско одмаралиште Дојран за набавка на ситен инвентар потрошени се **70.800,00** денари. Споредбено планираните средства од основниот Буџет на Општина Свети Николе и реализираното во проценти изнесува **66,89%**.

Износот на планираните средства за блок дотацијата изнесува **36.425.430,00** денари додека во текот на 2023 година истите се реализирани во износ од **35.816.445,00** денари **98,32%** од кои најголемиот дел **28.776.825,00** денари (**99%**), се за исплата на плати и надоместоци од плати за вработените во општинската установа Детска градинка „Рахилка Гонева“, а остатокот од реализацијата се за стоки и други услуги за буџетскиот корисник од социјалната заштита во износ од **7.039.620,00** денари.

Детската градинка работи во 2 клона, во објекти за кои е потребно редовно да се одделуваат средства за одржување и реконструкција.

Износот на планираните средства од самофинансирачката сметка е **10.717.000,00** денари од кои реализирани се **8.414.847,00** или во процент **78,51%** за тековно оперативните трошоци за Детската градинка „Рахилка Гонева“.

Во делот на донации во соработка со Агенцијата за вработување и УНДП беа ангажирани лица кои вршеа работи во ЈОУДГ Рахилка Гонева за кои како донација Општина Свети Николе доби **676.546 денари** денари но исто така и Општина Свети Николе во проектот има сопствено учество од 20% за дел од ангажираните лица, а ангажманот на останатите лица е платен од општинската сметка.

### 3.10.H – Образование

Во Програмата за активностите на Општина Свети Николе во областа на образованието за 2023 година планирани се средства во износ од **196.895.578,00** денари а реализирани се **181.193.654,00** денари или Програмата е реализирана во износ од **92,02 %**. Во делот на трансфер на средства се прикажани средствата за блок дотација во основното и средното образование.

Планираните трансфери за основното и средното образование за 2023 година изнесуваат **178.386.340,00** ден. и истите се реализирани во износ од **171.860.503,00** ден. или **96,34 %**. Во делот на самофинансирачките активности планирани се **5.626.200** денари од кои реализирани се **2.504.268** денари (**44,51%**). Исплатени се финансиски средства во износ од **363.000,00** денари за секое прваче на територијата на Општина Свети Николе во учебната 2023/2024 година.

Исплатени се финансиски средства во износ од **420.000,00** денари за секој средношколец кој се запишал во прва година во СОУ Кочо Рацин на територијата на Општина Свети Николе во учебната 2023/2024 година.

Според податоци заклучно со 31.12.2023 година во делот на основно образование во Општина Свети Николе е следната структура:

Бр на училишта	паралелки	Вкупен бр. на ученици	Ученички	Ученици кои завршиле образование	Наставници	Полно работно време
3	90	1246	572	1219	146	101

Структурата на ученици заклучно со 31.12.2022 година е следната:

Клас		I	II	III	IV	V	VI	VII	VIII	IX
Ученици вкупно	1246	137	131	154	133	134	134	128	149	146
Женски	572	61	62	69	72	59	58	56	62	73

Вкупно завршиле **1219**, од кој **572** се ученички.

Во делот на средното образование структурата е следна:

Редовни средни училишта	Бр	Класови	Вк. ученици	Женски	Вкупно завршиле	Редовно завршиле	Вк. Наставници	Полно работно време
1	1	28	349	147	340	93	48	46

Структурата на завршените 47 ученик по струка за учебната 2022/2023 е следна:

1. **130** ученици се здобиле со завршена општа гимназија
  - природно математички-Б-5 ученици
  - природно математички-А-8 ученици
  - општествено хуманитарни А-8 ученици
  - општествено хуманитарни Б -9 ученици
2. ученици завршиле ветерина и земјоделско-ветеринарна струка
  - техничар за агроменаџмент -6 ученика
  - техничар по ветеринарна медицина-3ученика
3. Со машинска средна стручна спрема
4. –машински техничар за моторни возила -8 ученика

### **Активности**

Во Програмата за активностите на Општина Свети Николе во областа на образованието за 2023 година, во делот Активности се предвидени манифестациите што училиштата самостојно ги организираат на почетокот и крајот на секоја учебна година, како и изборот на најдобар наставник во основното и средното образование чие прогласување е поврзано со обележувањето на Денот на просветните работници 24 Мај.

### **3.11. W – Противпожарна заштита**

Со новите надлежности на општините во процесот на децентрализацијата работата и вработените во Територијалната противпожарна единица станаа дел од администрацијата на Општина Свети Николе.

При пренесувањето на надлежностите од државно на локално ниво, Општина Свети Николе на 01.07.2005 година презеде вкупно 10 пожарникари. Од 2008 година па заклучно со 2022 година се вработени уште единаесет лица бидејќи во меѓувреме шест пожарникари се заминати во пензија. Заклучно со 31.12.2023 година во моментот во Територијалната противпожарна единица има 14 пожарникари од кои двајца заминуваат во пензија во текот на 2024 година.

Во согласност со Законот за пожарникарство (Службен весник на РМ 67/04), средствата за плати и надоместоци за плати за осум вработени во Територијалната противпожарна единица се обезбедуваат дел од Буџетот на Република Северна Македонија. Од Буџетот на Општина Свети Николе се обезбедуваат платите и надоместоците од плата за останатите вработени во ТППЕ како и другите оперативни активности и тековно одржување. Поради тоа, во Програмата за активностите на Општина Свети Николе во областа на заштитата и спасувањето и противпожарната заштита во 2023 година, за плати и надоместоци за плати за вкупно 8 вработени во ТППЕ планирани се средства од Буџетот на РМ во вкупен износ од **5.927.000** денари, а реализирани се во износ од **5.927.000,00** или во процент изнесува **100%**.

Во основниот Буџет за 2023 година за плати и надоместоци од плати за вкупно 6 вработени во ТППЕ планирани се **6.511.273,00** денари, а реализирани се **5.527.220,00** денари или во процент изнесува **85%**. Останатите

предвидени средства во Буџетот на Општина Свети Николе во износ од **2.010.000,00** денари од кои реализирани се **1.215.271,00** денари се потрошени средства ,тековните трошоци на ТППЕ како телефон, комунални услуги, регистрација на моторни возила, поправка и тековно одржување на моторните возила и набавка на горива и масла, опрема за и униформи за пожарникарите.

Во оваа програма се предвидени средства за купување на ново возило за потребите на ТППЕ во износ од 1.950.000 денари од кои се реализирани 1.949.360 денари .За набавка на мебел се планирани 110.000 денари од кои се реализирани 70.100 денари.

Според податоците, со добро планирање и менаџирање со средствата, потрошените средства се движат во рамките на планираните расходи според Програмата за активностите на Општина Свети Николе во областа на заштитата и спасувањето и противпожарната заштита во 2023 година.

### **3.12-МВ- ПРОГРАМАТА ЗА АКТИВНОСТИТЕ НА ОПШТИНА СВЕТИ НИКОЛЕ ВО ОБЛАСТА НА МЕЃУНАРОДНАТА СОРАБОТКА**

Програмата за активностите на Општина Свети Николе во областа на Прекугранична соработка во 2023 година беше насочена кон продлабочување на меѓународната соработка и реализација на конкретни активности и проекти во рамките на евроинтегративните процеси. Општина Свети Николе веќе има воспоставено добра меѓународна соработка со збратимениот град Чичевац од Република Србија, на планот на размена на информации и искуства, како и иницирање на заеднички проекти. Меѓународната соработка во голема мера ја продлабочија и традиционалните културни манифестации од меѓународен карактер.

Заклучок:

Генералната цел на Програмата за активностите на Општина Свети Николе во областа на меѓународната соработка не во целост остварена. Покрај продлабочувањето на соработката на билатерален план, општината започна со реализацијата на проекти во рамките на Вардарско планскиот регион и преку него се реализирани неколку проекти.

Реализираните активности придонесоа за продлабочување на соработката со збратимените и градовите пријатели на Свети Николе како и отворање преговори за проширување на соработката со општини од други земји како што е Општина Пуцонци од Словенија.

Имено во 2023 година сместување на делегација од Општина Чичевац по повод 14-ти Септември потрошени се 9.500 денари.

За патни трошоци и дневници на општинска администрација за посетување на обуки во Риека-Хрватска, 24.299 денари, за патни трошоци за патување на делегација од Општина Свети Николе во Општина Чичевац износ од 4.326 денари. Патни трошоци и сместување на двајца пожарникари при посета ва Вортинг – Англија за запознавање на условите за работа и начинот на работа на тамошната Противпожарна единица износ од 62.791 денар. За патување на општинска делегација во Будва на семинар се потрошени 46.785 денари. За патување на општинска администрација заедно со советници во Пуцонци Словенија потрошени се 31.710 денари.

Од планираните средства во износ од 500.000,00 денари реализирани се 179.711,00 денари или процентуално 21,47%.

### 3.13-X1- РОДОВА ЕДНАКВОСТ

Програмата за 2023 година од вкупно планирани средства во износ од **200.000,00** денари реализирани се **50.512,00** денари од истите.

### 3.14-РА- ЗАШТИТА НА ЖИВОТНА СРЕДИНА И ПРИРОДА – КАПИТАЛНИ РАСХОДИ

Програмата за 2023 година од вкупно планирани средства во износ од **500.000,00** денари нема реализација од истите.

Во прилог на извештајот Ви даваме преглед на капитални инвестиции -донацииво Општина Свети Николе за 2023 година.

ПРОЕКТ	ФИНАНСИСКИ ИЗВОРИ	ПРОГРАМА	ВКУПНА ВРЕДНОСТ (ВО МКД) * проценета вредност пред јавна набавка	РЕАЛИЗИРАНИ СРЕДСТВА * со ДДВ	НОСИТЕЛ	КОРИСНИК	ИНДИКАТОР
<b>реализиран и во 2023 година</b>							
Реконструкција на ул.Октомвриска и ул. Кочо Рацин Општина Свети Николе	Биро за регионален развој  Буџет на Општина Свети Николе	Програма ЈД ставка 482130	4.137.142	3.579.110	Општина Свети Николе	Општина Свети Николе	Подобрување на патната мрежа во градот во должина од околу 450 м
Реконструкција на улици и подобрување на патната мрежа во с. Црнилиште Општина Свети Николе	Биро за регионален развој  Буџет на Општина Свети Николе	Програма ЈД ставка 482120	4.244.059	4.164.379	Општина Свети Николе	Општина Свети Николе	Подобрување на патната мрежа во с. Црнилиште
Изградба на моторички парк и памп трака во општина Свети Николе	Биро за регионален развој  Центар за развој на Вардарски плански регион	/	6.793.360	5.436.171	ВПР	Општина Свети Николе	Дополнителни содржини во градот за млади

	Буџет на Општина Свети Николе						
Изградба на канализација Мустафино	Министерство за животна средина и просторно планирање - Програма за инвестирање во животната средина	/	62.812.406	/	МЖСПП	Општина Свети Николе	Над 10 км канализациона мрежа во Мустафино
Изградба на детска градинка во с. Ерџелија	Министерство за труд и социјална политика	/	24.534.480		МТСПП	Општина Свети Николе	1 објект за згружување на деца во руралните средини

#### 4. Детален извештај за трошењето на тековната резерва

Од вкупно планираните средства за тековни резерви во програма Д0- Градоначалник, планирани се тековни резерви и тоа на ставка 413 – Тековни резерви (разновидни расходи) во износ од **700.000,00** денари од кои во 2023 година се реализирани **694.810,00** денари односно **99,26%** од планираните средства.

Подолу ќе бидат презентирани детални прегледи за трошењето на овие тековни резерви.

Табела 7

#### Исплата на други трансфери – Д1 Градоначалник трансфери до месни заедници

Бр.	Партнери	Исплатен износ
1	БИС ЛЕДМАРКЕТ –м.з Мустафино за набавка на улични соларни светилки	9.970,00
2	БЛАГОЈ ПАНОВ –м.з. Амзабегово за одбележување на празникот Гурѓовден	15.000,00
3	ДАНИТА- НИК ДООЕЛ- Поклон за Богојавление Водици мз. Мустафино 5.990 денари -Новогодишна лотерија м.з. Црнилиште износ од 12.500 денари	18.490,00
4	ДАФИ КОМЕРЦ ДООЕЛ - за мз.Немањици за помош за црквата износ од 25.984 денари -м.з. Црнилиште за празник богородица 14.860 денари	40.844,00

5	ЕВН ХОМЕ ДОО плаќање на електрична енергија за селски водовод м.з. Пеширово	10.267,00
6	Жан Стојков –м.з Мустафино за одбележување на верскиот празник Спасовден	15.000,00
7	Југослав Димитриевски –м.зГоробинци за одбележување на верскиот празник Спасовден и 2 –Август по 15.000 денари	30.000,00
8	Крсто Саздевски –м.з. Ерџелија за одбележување на верски празник Св. Троица и павловден по 15.000 денари	30.000,00
9	Лидер-Инжинеринг –одлука на совет 0801-414 за санација на ограда на мост во с. Амзабегово	60.000,00
10	Љубе Филиповски- мз.Црнилиште одбележување на празникот 2 Август	15.000,00
11	Никола Стојанов- мз. Пеширово одбележување на верскиот празник Руса среда	15.000,00
12	Стојанче Тодосовски м.з. Црнилиште за одбележување на верски празник Голема Богородица	15.000,00
13	ТАРЗАН ДООЕЛ за м.з. Мечкуевци за помош за црквата износ од 15.000 денари За м.з Ерџелија за помош за црквата износ од 15.010 денари	30.010,00
14	Тони Нанев –мз.Кадрифаково за одбележување на празник Крстовден	15.000,00
15	Тарзан дооел за црква во с. Бареш	25.200
<b>ВКУПНО</b>		<b>344.781,00</b>

**Табела 8**

**Социјални трансфери за социјално загрозени лица, лица за лекување  
– Програма V1-Социјална заштита за 2023 год.**

<b>Бр.</b>	<b>Партнери</b>	<b>Исплатен износ</b>
1	Аладин Фезулов	3.000,00
2	Александар Тасев	2.000,00
3	Александра Монева	3.000,00
4	Ангелина Трајковска	3.000,00
5	Анѓел Стојковски	3.000,00
6	Анета Анастасова	3.000,00
7	Бајрам Мемедалиов	3.000,00
8	Билјана Трајковска	4.000,00
9	Боби Величков	4.000,00
10	Бојана Димитриевска	5.000,00
11	Бранко Цеков	3.000,00
12	Валентина Смилковик	3.000,00
13	Ванче Арсовски	3.000,00
14	Ванчо Колев	3.000,00
15	Васа Ордева	3.000,00
16	Васил Петков	3.000,00
17	Вера Лазаревска	3.000,00
18	Верка Андонова	3.000,00
19	Виолета Давитковска	3.000,00
20	Влатко Максимов	3.000,00
21	Габриела Стојанова	5.000,00
22	Гаргарина Колева	3.000,00
23	Глигор Младеновски	3.000,00
24	Горан Киров	3.000,00
25	ГОРДАНА КРСТЕВСКА	3.000,00
26	Гордана Постолова	3.000,00
27	Далибор Јакимов	3.000,00
28	Дарко Ангеловски	3.000,00

<b>Бр.</b>	<b>Партнери</b>	<b>Исплатен износ</b>
29	Дејан Панев	6.000,00
30	Делчо Стевановски	3.000,00



31	Десанка Арсева	3.000,00
32	Дијана Накова	4.000,00
33	Драга Ристова	3.000,00
34	Драге Младеновски	4.000,00
35	Драге Темелков	3.000,00
36	ДРАГИ ПЕТРОВ	4.000,00
37	Драги Пешевски	3.000,00

38	ДРАГИ ФИМКОВ	5.000,00
39	Душан Кралевски	5.000,00
40	Душан Марков	3.000,00
41	Душанка Анастасовска	3.000,00
42	Душко Митев	5.000,00
43	Ѓорги Јосев	3.000,00
44	Ѓурѓица Илиевска	3.000,00
45	Емел Зеңдел	3.000,00
46	Емилија Стефановска	3.000,00
47	ЖАКЛИНА ГИЧЕВА	3.000,00
48	Зоран Арсев	3.000,00
49	Зоран Стефановски	3.000,00
50	Зумбуле Рамизи	3.000,00
51	Игор Митревски	3.000,00
52	Измира Тимов	6.000,00
53	Илинка Гигова	3.000,00
54	Илчо Монеv	3.000,00
55	Јаготка Ѓоргиева	3.000,00
56	ЈАКИМОВА ИВАНА	3.000,00
57	Јованче Арсов	3.000,00
58	Јонче Марковски	4.000,00

Бр.	Партнери	Исплатен износ
59	Ласто Илиев	3.000,00
60	Лидија Зафирова	3.000,00
61	Лидија Накова	3.000,00
62	Лиза Трајчева	6.000,00
63	Лилјана Гичева	3.000,00
64	Лиљана Величковска	3.000,00
65	Лина Димева	3.000,00

66	Љубинка Ѓошевска	3.000,00
67	Љупчо Анастасовски	3.000,00
68	Љупчо Арсев	3.000,00
69	Магда Постолова	4.000,00
70	Марија Трајковска	3.000,00
71	Марјан Стошевиќ	3.000,00
72	Марјанчо Голубов	3.000,00
73	Мартина Лазаревска	3.000,00
74	Методи Тодоровски	3.000,00
75	Методи Тутунков	3.000,00
76	Мирјана Николова	3.000,00

77	Моника Спасовска-1	3.000,00
78	Оливер Симонов	3.000,00
79	Перса Милкова	3.000,00
80	Предраг Јованов	3.000,00
81	Раде Панев	3.000,00
82	Роберто Митев	3.000,00
83	Роса Димитриевска	4.000,00
84	Ружица Николовска	4.000,00
85	Светлана Јанева	3.000,00
86	Севда Младеновска	4.000,00
87	Слаѓана Николиќ	3.000,00
88	Слаѓина Крстевска	3.000,00
89	Снежа Миланова	3.000,00

90	Снежана Величкова	4.000,00
91	Соња Ѓуровска	3.000,00
92	Соња Тасева	5.000,00
93	Срѓан Младеновски	3.000,00
94	Станка Костова	4.000,00
95	Стоика Петровска	4.000,00
96	Стојан Тодосовски	3.000,00
97	Стојанче Панев	3.000,00
98	Сузана Крстевска	3.000,00
99	Сунчица Николиќ	4.000,00
100	Сунчица Стоилковска	3.000,00
101	Тодорче Јанев	3.000,00

102	Тони Тодосиев	3.000,00
103	Тоше Стојковски	3.000,00
104	Хајда Пешевска	4.000,00
105	Часлав Петковски	3.000,00
	<b>ВКУПНО</b>	<b>350.000,00</b>

**Табела 9**

**Социјални трансфери за новороденчиња во 2023- Програма V1 – Социјална заштита**

Бр.	Партнери	Исплатен износ
1	Адријана Јанева	15.000,00
2	Александра Митков	6.000,00
3	Ана Марија Серафимова Лазев	6.000,00
4	Ангела Васева	6.000,00
5	Ангела Величковска	6.000,00
6	Ангела Донева	6.000,00
7	Ангелина Јованова	6.000,00
8	Андоновска Кристина	6.000,00
9	Андријана Атанасова	6.000,00
10	Андријана Младенова	6.000,00
11	Антонио Давитков	6.000,00
12	Билјана Миланова	6.000,00
13	Бојана Стошиќ	15.000,00
14	Валерија Ефремова	5.000,00
15	Ванеса Стојанова	5.000,00
16	Весна Лазева	6.000,00
17	Виктор Мишев	6.000,00
18	Виктор Трендафилов	6.000,00
19	Викторија Димковска	6.000,00
20	Викторија Мишевска	6.000,00
21	Даниел Трајковски	15.000,00
22	Даниела Јефремова	5.000,00
23	Диана Лазева	6.000,00
24	Добрила Атанасовска	6.000,00
25	Драган Давчевски	5.000,00
26	Драгана Атанасова	15.000,00

27	Драгана Маринкова	5.000,00
28	Ѓурѓица Милковска	6.000,00
29	Елена Кралевски	6.000,00

Бр.	Партнери	Исплатен износ
30	Елена Симоновска	5.000,00
31	Елена Стојанова Златева	6.000,00
32	Елеонора Малинова	6.000,00
33	Емина Токовиќ	6.000,00
34	Ивана Арсова	6.000,00
35	Ивана Грозданова	6.000,00
36	Ивана Јордановска	6.000,00
37	Ивана Маркова	6.000,00

38	Ивица Данаилов	6.000,00
39	Ивона Гоцева	15.000,00
40	Игор Спасев	5.000,00
41	Јована Герасимова	6.000,00
42	Југослав Величковски	6.000,00
43	Катерина Давчева	5.000,00
44	Катерина Трајчева	6.000,00
45	КРИСТИЈАН МИЛЕВСКИ	5.000,00
46	Кристина Арсова	6.000,00
47	Кристина Смонтар	6.000,00
48	Љубица Донева	10.000,00
49	Љупче Донеv	6.000,00
50	Магдалена Гасева	15.000,00
51	Магдалена Лазарова	5.000,00
52	Манорија Љубевска	6.000,00
53	Марија Стоилева	6.000,00
54	Марија Стојанова	15.000,00
55	Марина Велковска	6.000,00
56	МАРИНЕЛА ЗАФИРОВА	15.000,00
57	Мартин Велковски	12.000,00
58	Мартина Миленковска	6.000,00
59	Миле Давчевски	5.000,00
60	Моника Симонов	20.000,00

<b>Бр.</b>	<b>Партнери</b>	<b>Исплатен износ</b>
61	Наталија Серафинов	6.000,00
62	Наташа Велкова	30.000,00
63	Наташа Саздевска	6.000,00
64	Ненад Ордев	6.000,00
65	Никола Стојанов	12.000,00
66	Оливера Постоловска	12.000,00
67	Павлина Арсовска	6.000,00
68	Панева Марија	6.000,00
69	Розалија Илиев	6.000,00
70	Сања Доцевска	6.000,00
71	Саше Арсов	5.000,00
72	Сашка Цветановска	6.000,00
73	Станка Стојкова	6.000,00
74	Тамара Петровска	5.000,00
75	Теодора Величковска	5.000,00
76	Тоше Илијевски	6.000,00
77	Трајче Ѓорѓиев	6.000,00
78	Филип Донеv	6.000,00
79	Фросина Димитриевска	15.000,00
80	Христина Јованова-Павлова	6.000,00
81	Цветанка Костовска Јосимовска	6.000,00
	<b>ВКУПНО</b>	<b>613.000,00</b>

**Табела 10**

**Социјални трансфери за самохрани родители во 2023- Програма V1 – Социјална заштита**

Бр.	Партнери	Исплатен износ
1	Антонета Игнатова	14.000,00
2	Асија Фазлиова	21.000,00
3	Дијана Накова	14.000,00
4	Драгана Васева	7.000,00
5	Јасминка Недељковиќ Стојчева	7.000,00
6	Клаудија Стефановска	7.000,00
7	Љубица Николовска	7.000,00
8	Марија Јосевска	7.000,00
9	Милијана Лазаревска	7.000,00
10	Нермина Јашарова	7.000,00
11	Роса Димитриевска	14.000,00
12	Светлана Петковска	7.000,00
13	Татјана Нушева	7.000,00
14	Теодора Величковска	7.000,00
	<b>ВКУПНО</b>	<b>133.000,00</b>

**Табела бр.11 – Исплата на трансфери при пензионирање за 2023год**

Бр.	Партнери	Исплатен износ
1	Вера Милановска (1705961499507)	72.930,00
2	Весна Лазевска (2703961499508)	67.886,00
3	Гица Јанева (1911959499000)	72.802,00
4	Јордан Павлов (1901959494526)	66.208,00
5	Косто Штериов (0205959494518)	69.850,00
6	Ласте Нанев (2204959494500)	69.850,00
7	Ласте Нацев (1603959450064)	68.728,00
8	Милка Герасимова (2910961499503)	72.802,00
9	Мира Арсова (2812960499508)	72.930,00
	<b>ВКУПНО</b>	<b>633.986,00</b>

**Табела 12****Табеларен преглед за исплати од награди и признанија за 2023 година**

<b>Бр.</b>	<b>Партнери</b>	<b>Исплатен износ</b>
1	Александар Михајлов	23.000,00
2	Александар Нешковиќ	50.000,00
3	Александар Ристов	10.000,00
4	Александра Зафировска	12.000,00
5	Амир Веселји	3.000,00
6	Андријана Петрушева	3.000,00
7	Анета Пејова	3.000,00
8	Анета Санева	3.000,00
9	Аристидис Коковијадис	30.000,00
10	Берти Стојановски	1.000,00
11	Благој Димитриев	20.000,00
12	Бојан Крстевски	40.000,00
13	Валентина Димова-Науновска	3.000,00
14	Валентина Ѓоргиева	3.000,00
15	Валентина Панева	5.000,00
16	Василка Николова	3.000,00
17	Весна Карадаковска	3.000,00
18	Габриела Арсовска	4.000,00
19	Гордана Крстева	1.500,00
20	Гоце Златев	5.000,00
21	Даниела Зафирова	3.000,00
22	Даниела Панова	3.000,00
23	Даниела Петкова	7.000,00
24	Дарко Костовски	4.000,00
25	ДЕЈАН ЈОВЕВ	3.000,00
26	ДЕЈАНЧЕ АНДУШОВ	3.000,00
27	Диана Лазева	3.000,00
28	Димитар Ивановски	50.000,00
29	Димитрија Крстев	3.000,00

<b>Бр.</b>	<b>Партнери</b>	<b>Исплатен износ</b>
30	Ѓорги Зарков	4.000,00
31	Евдокија Маркова	4.000,00

32	Елена Гавевска	3.000,00
33	Елена Саздова	3.000,00
34	Елеонора Арсевска	13.000,00
35	Елизабета Димитриевска	3.000,00
36	ЕЛИЗАБЕТА ДОНЕВА	3.000,00
37	Златко Златев	3.000,00

38	Ивица Митрушов	3.000,00
39	Икица Јованов	10.000,00
40	Илијана Велева	33.000,00
41	Јасмина Јованчева	3.000,00
42	Јелена Панева	800,00
43	Катерина Величкова	3.000,00
44	Катерина Јованчева	5.000,00
45	Катерина Сенева Конева	23.000,00
46	Кире Јанев	4.000,00
47	Кирил Ивановски	90.000,00
48	Кристијан Исајловски	10.000,00
49	Ленче Динушева	1.000,00
50	ЛИЛЈАНА АРСОВСКА	1.000,00
51	Маја Давкова	4.000,00
52	Марија Крстева	4.000,00
53	Марија Лазарова Јоана	3.000,00
54	Марина Маџовска	3.000,00
55	Мирјана Василева	12.000,00
56	Наташа Петрова	1.000,00
57	Николче Николов	6.000,00
<b>Бр.</b>	<b>Партнери</b>	<b>Исплатен ИЗНОС</b>
58	Николче Тренчев	36.000,00
59	Оливера Лазева Митева	3.000,00
60	Павле Ѓорчев	5.000,00
61	Петранка Василева	10.000,00
62	Сања Данева	1.000,00
63	Сања Накова	3.000,00
64	Сара Арсевска	5.000,00
65	Сашко Костадинов	5.000,00
66	Сашко Петрев	34.000,00
67	Светлана Ѓошевска	3.000,00
68	Светлана Јованчева	7.000,00
69	Соња Андроникова	16.000,00
70	Стево Стојчев	14.600,00
71	Теодора Велева	4.000,00
72	Тони Цветковски	3.000,00



73	Трајанче Саздов	1.000,00
74	Филип Крстевски	3.000,00
75	Христина Трајковска	5.000,00
76	Црвен Крст	6.000,00

	<b>ВКУПНО</b>	<b>724.900,00</b>
--	---------------	-------------------

Во **табелата 11** се прикажани детално исплатите за трансфери при пензионирање, исплати D0- Градоначалник. На име отпремнина при заминување во пензија исплатени се средства во износ од **633.986** денари. По повод за патронот на градот „Свети Никола 2023“ исплатени се награди за најдобар просветен работник во учебна 2022/2023 и најдобри ученици во средно и основно образование.

Општина Свети Николе води целосна и комплетирана, навремена, ажурна и хронолошка сметководствена евиденција на сите книговодствени настани. Признавањето на приходите и другите приливи и расходите и другите одливи содржани во главната книга на буџетот се спроведува според начелото на парично искажување.

Целокупното финансво материјално работење за деловната 2023 година е засновано на веродостојни документи – влезни и излезни кои се предмет на книжење на главната книга.

Одделните расходни ставки кои се поминати преку трезорската книга се засновани на спецификации и договори согласно законот за јавни набавки.

Сите извештаи согласно законските прописи се потполни, точни и навремено доставени до надлежните институции.

Сите биланси кои ги има општина Свети Николе, а се однесуваат за сите посебни завршни сметки кои се преставени во консолидираната завршна сметка на општината доколку постои интерес можат да бидат поединечно разгледани.

**0801-722**  
**14.03.2024**  
**Свети Николе**

**Претседател на Совет на Општина**  
**Свети Николе**

---

**Валерија Ивановска**

Врз основа на член 50 став 1 точка 3 од Законот за локална самоуправа („Службен весник на РМ,, бр. 5/02) и член 76 и 77 од Статутот на Општина Свети Николе („Службен гласник на Општина Свети Николе, бр. 1/06), Градоначалникот на Општина Свети Николе, донесе

### **ЗАКЛУЧОК**

За објавување на Консолидирана Завршна сметка на Буџетот на локална самоуправа на Општина Свети Николе за 2023 година бр. 0801 – 723 што Советот на Општина Свети Николе ја донесе на седницата одржана на ден 14.03. 2024 година.

**Бр.0901- 728/16**  
**14.03. 2024 година**  
**Свети Николе**

**Општина Свети Николе**  
**Градоначалник,**  
**Дејан Владев с.р.**

**2023**

2024

Врз основа на член 36 став 1 точка 2 од Законот за локална самоуправа (Службен весник на РМ бр.5/2002 год.) и член 33 од Законот за финансирање на единиците на локалната самоуправа (Службен весник на РМ бр.61/04, 96/04, 67/07,156/09,47/11,192/15,209/18) ( 244/16,53/21,77/21,150/21 173/22), Советот на општината на 44 седница, одржана на 14.03.2024 година, донесе :

## ЗАВРШНА СМЕТКА НА БУЏЕТОТ

на Општина СВЕТИ НИКОЛЕ за 2023 година

### 1. Општ дел

Член 1

Завршната сметка на Буџетот на Општината Свети Николе за 2023 година, се состои од :

	Планирано	Остварено
<b>I. Вкупни приходи</b>	<b>417.294.373</b>	<b>407.207.348</b>
Даночни приходи	66.670.830	64.013.219
Неданочни приходи	33.055.967	14.886.507
Капитални приходи	33.550.000	30.327.477
Приходи од дотации	228.766.263	228.766.263
Приходи од трансфери	43.506.335	63.506.335
Приходи од донации	11.744.978	5.707.547
<b>II. Вкупни расходи</b>	<b>436.101.056</b>	<b>382.299.307</b>
Од утврдени намени	434.301.056	380.651.386
Расходи од резерви	1.800.000	1.647.921
<b>III. Дефицит</b>	<b>-18.806.683</b>	<b>24.908.041</b>
<b>IV. Финансирање</b>	<b>18.806.683</b>	<b>-24.908.041</b>
<b>Прилив</b>	<b>23.566.911</b>	<b>-20.147.813</b>
Домаш.задолжувања	210.000	201.714
Странски заеми	0	0
<b>Депозити</b>	<b>23.356.911</b>	<b>-20.349.527</b>
<b>Одлив</b>	<b>4.760.228</b>	<b>4.760.228</b>
Отплата на главница	4.760.228	4.760.228

**2**

**17.527.245,00**  
2023 .

**7.459.352,00**  
2023 .

**3.109.493,00**

2023 .

**1.459.304,00**  
2023

**3**

2023

:

# BI LANS NA PRI HODI PO ZAVR{ NA SMETKA

## Ni vo na: Potstavka

177.091.287 161.720.049 17.847.001 11.451.221 233.618.018 228.771.652 12.094.978 6.348.317 210.000 201.714 440.861.284 408.492.953

Kategorija Stavka	O P I S	Buxetska smetka		Samofinansi raka smetka		Smetka na dotaci i		Smetka na donaci i		Smetka na kredi ti		VKUPNO	
		PI an	Real iz.	PI an	Real iz.	PI an	Real iz.	PI an	Real iz.	PI an	Real iz.	Buxet	Real iz.
<b>71</b>	<b>DANO^NI PRI HODI</b>	<b>66.670.830</b>	<b>64.013.219</b>	<b>0</b>	<b>0</b>	<b>0</b>	<b>0</b>	<b>0</b>	<b>0</b>	<b>0</b>	<b>0</b>	<b>66.670.830</b>	<b>64.013.219</b>
<b>711</b>	<b>Danok od dohod, od dobi vka i od kapi tal ni dobi vki</b>	<b>5.820.000</b>	<b>6.800.617</b>	<b>0</b>	<b>0</b>	<b>0</b>	<b>0</b>	<b>0</b>	<b>0</b>	<b>0</b>	<b>0</b>	<b>5.820.000</b>	<b>6.800.617</b>
711111	Danok na pl ati na vraboteni l i ca kaj kori sni ci te i edi nki te kori sni ci na sredstva od buxetot na rm, edi ni ci te na l okal nata samouprava i gradot skopje i f ondovi te osnovani so zakon	1.400.000	1.493.899	0	0	0	0	0	0	0	0	1.400.000	1.493.899
711112	Danok na pl ati na vraboteni l i ca vo trgovski dru{ tva, javni pretpri jati ja, kaj trgovci i kaj drugi pravni i f i zi -ki l i ca { to vr{ at dejnost koi ne se kori sni ci i edi nki kori sni ci na buxetot	4.000.000	4.870.857	0	0	0	0	0	0	0	0	4.000.000	4.870.857
711114	Danok na pl ati ostvareni vo stranstvo	10.000	3.666	0	0	0	0	0	0	0	0	10.000	3.666
711133	Danok na dohod od f i zi -ki l i ca koi se zani mavaat so zanaet -i ska dejnost	60.000	38.372	0	0	0	0	0	0	0	0	60.000	38.372
711139	Danok na dohod na Pri hodi od zanaet -i ska dejnost spored pau{ al no utvrden neto pri hod	350.000	393.823	0	0	0	0	0	0	0	0	350.000	393.823
<b>713</b>	<b>Danoci na i mot</b>	<b>21.830.000</b>	<b>22.508.594</b>	<b>0</b>	<b>0</b>	<b>0</b>	<b>0</b>	<b>0</b>	<b>0</b>	<b>0</b>	<b>0</b>	<b>21.830.000</b>	<b>22.508.594</b>
713111	Danok na i mot od f i zi cki l i ca	5.980.000	6.937.769	0	0	0	0	0	0	0	0	5.980.000	6.937.769
713113	Danok na i mot od pravni l i ca	3.000.000	2.958.258	0	0	0	0	0	0	0	0	3.000.000	2.958.258
713211	Danok na nasl edstvo i podarok	650.000	696.227	0	0	0	0	0	0	0	0	650.000	696.227
713311	Danok na promet na nedvi `nosti	12.200.000	11.916.340	0	0	0	0	0	0	0	0	12.200.000	11.916.340
<b>717</b>	<b>Danoci na speci f i -ni uslugi</b>	<b>37.930.830</b>	<b>34.602.008</b>	<b>0</b>	<b>0</b>	<b>0</b>	<b>0</b>	<b>0</b>	<b>0</b>	<b>0</b>	<b>0</b>	<b>37.930.830</b>	<b>34.602.008</b>
717111	Komunal na Taksa za pri vremen prestop	80.000	46.592	0	0	0	0	0	0	0	0	80.000	46.592
717112	Komunal na Taksa za i staknuvawe na f i rma, odnosno nazi v na del ovna prostori ja	3.700.000	4.755.462	0	0	0	0	0	0	0	0	3.700.000	4.755.462
717115	Komunal na Taksa za kori stewe na ul i ci so patni -ki , tovarni , motorni vozi la , avtobusi , specijalni vozi la i motorci kl i , { to se pl a}a pri regi straci ja na vozi la ta	1.600.000	1.615.388	0	0	0	0	0	0	0	0	1.600.000	1.615.388
717116	Komunal na Taksa za kori stewe i odr `uvawe na javno osvetl eni e	18.000.000	18.319.175	0	0	0	0	0	0	0	0	18.000.000	18.319.175
717131	Komunal na Taksa za kori stewe na prostorot pred del ovni prostori i za vr{ ewe na dejnost	1.200.000	1.084.093	0	0	0	0	0	0	0	0	1.200.000	1.084.093
717132	Komunal na Taksa za i staknuvawe na rekl ami , objavi i ogl asi na javni mesta	100.000	71.600	0	0	0	0	0	0	0	0	100.000	71.600
717135	Komunal na Taksa za kori stewe na plo{ tadi i drug prostor vo gradovi te i drugi te nasel eni mesta,so cel i zl o `uvawe na predmeti , pri redivawe i zl o `bi i zabavni pri redbi za vr{ ewe na dejnost	50.000	0	0	0	0	0	0	0	0	0	50.000	0
717136	Komunal na Taksa za kori stewe na prostorot za parki rawe na motorni vozi la	50.000	0	0	0	0	0	0	0	0	0	50.000	0
717137	Nadomest za uredivawe na grade `no zemji { te	12.700.830	8.368.048	0	0	0	0	0	0	0	0	12.700.830	8.368.048
717138	Nadomestoci od Komunal na dejnost	450.000	341.650	0	0	0	0	0	0	0	0	450.000	341.650
<b>718</b>	<b>Taksi na kori stewe i l i dozvoli za vr{ ewe na dejnost</b>	<b>1.090.000</b>	<b>102.000</b>	<b>0</b>	<b>0</b>	<b>0</b>	<b>0</b>	<b>0</b>	<b>0</b>	<b>0</b>	<b>0</b>	<b>1.090.000</b>	<b>102.000</b>

718117	Nadomest za dobi vawe na l i cenca za ugosti tel ska dejnost vo no}en bar, kabare, di skokl ub i di skokl ub na otvoren prostor	0	75.000	0	0	0	0	0	0	0	0	0	75.000
718127	Nadomest koj go pl a}aat operatori te na i nstal aci i te so b-i ntegr i rana ekol o{ ka dozvol a na op{ ti nata, odnosno gradot skopje	60.000	27.000	0	0	0	0	0	0	0	0	60.000	27.000
718134	Nadomest za upravuvawe so otpad na op{ ti nata, odnosno gradot skopje	30.000	0	0	0	0	0	0	0	0	0	30.000	0
718140	Nadomest za odr` uvawe na javna -i stota	1.000.000	0	0	0	0	0	0	0	0	0	1.000.000	0
<b>72</b>	<b>NEDANO^NI PRI HODI</b>	<b>14.858.966</b>	<b>3.873.018</b>	<b>17.847.001</b>	<b>10.944.870</b>	<b>0</b>	<b>5.389</b>	<b>350.000</b>	<b>63.230</b>	<b>0</b>	<b>0</b>	<b>33.055.967</b>	<b>14.886.507</b>
<b>722</b>	<b>Gl obi , sudski i admi ni strati vni taksi</b>	<b>800.000</b>	<b>701.182</b>	<b>0</b>	<b>0</b>	<b>0</b>	<b>0</b>	<b>0</b>	<b>0</b>	<b>0</b>	<b>0</b>	<b>800.000</b>	<b>701.182</b>
722315	Admi ni strati vni Taksi koi se pl a}aat za spi si te i dejstvi jata kaj organi te na op{ ti nata	800.000	700.882	0	0	0	0	0	0	0	0	800.000	700.882
722316	Drugi l okal ni Taksi	0	300	0	0	0	0	0	0	0	0	0	300
<b>723</b>	<b>Taksi i nadomestoci</b>	<b>1.500.000</b>	<b>1.321.800</b>	<b>17.168.200</b>	<b>10.856.437</b>	<b>0</b>	<b>0</b>	<b>0</b>	<b>0</b>	<b>0</b>	<b>0</b>	<b>18.668.200</b>	<b>12.178.237</b>
723111	cel odnevna i pret{ kol ska gri ` a	0	0	8.508.950	5.732.917	0	0	0	0	0	0	8.508.950	5.732.917
723112	Sredstva za ekskurzi i	0	0	0	5.980	0	0	0	0	0	0	0	5.980
723113	[ kol ari ni za nedi pl omski kursevi i semi nari	0	0	0	1.490	0	0	0	0	0	0	0	1.490
723116	Nadomestoci za obroci vo u-eni -ki i studentski domovi , u-ill i { ta, gradi nki i drugi i nsti tuci i	0	0	2.601.250	2.411.783	0	0	0	0	0	0	2.601.250	2.411.783
723119	Drugi pomo{ ni akti vnosti vo obrazovani eto	0	0	5.608.000	2.164.877	0	0	0	0	0	0	5.608.000	2.164.877
723311	Pri hodi ostvareni od Nadomest za sl etuvawe-l endi ng	0	0	0	1.490	0	0	0	0	0	0	0	1.490
723411	^l enari ni vo i nsti tuci i vo obl asta na kul turata	0	0	200.000	239.650	0	0	0	0	0	0	200.000	239.650
723412	Pri hodi od bil eti za kul turni mani f estaci i	0	0	250.000	270.250	0	0	0	0	0	0	250.000	270.250
723911	Zakupni na od objekti	0	0	0	28.000	0	0	0	0	0	0	0	28.000
723914	Pri hodi od zakupni na na op{ ti nski i mot	1.500.000	1.321.800	0	0	0	0	0	0	0	0	1.500.000	1.321.800
<b>724</b>	<b>Drugi vl adi ni usl ugi</b>	<b>30.000</b>	<b>0</b>	<b>0</b>	<b>2.980</b>	<b>0</b>	<b>0</b>	<b>0</b>	<b>0</b>	<b>0</b>	<b>0</b>	<b>30.000</b>	<b>2.980</b>
724111	Pri hodi od zemjodel ski Usl ogi	0	0	0	2.980	0	0	0	0	0	0	0	2.980
724125	Pri hodi od tenderi (javni nara-ki )	30.000	0	0	0	0	0	0	0	0	0	30.000	0
<b>725</b>	<b>Drugi nedano-ni pri hodi</b>	<b>12.528.966</b>	<b>1.850.036</b>	<b>678.801</b>	<b>85.453</b>	<b>0</b>	<b>5.389</b>	<b>350.000</b>	<b>63.230</b>	<b>0</b>	<b>0</b>	<b>13.557.767</b>	<b>2.004.108</b>
725939	Ostanati nedano-ni Pri hodi	12.028.966	1.341.195	678.801	85.453	0	5.389	350.000	63.230	0	0	13.057.767	1.495.267
725943	2% od napl ateni te premi i za osi guruvawe na motorni vozi l a (kasko) i osi guruvawe od odgovornost od upotreba na motorni te	500.000	508.841	0	0	0	0	0	0	0	0	500.000	508.841
<b>73</b>	<b>KAPI TALNI PRI HODI</b>	<b>33.550.000</b>	<b>30.327.477</b>	<b>0</b>	<b>0</b>	<b>0</b>	<b>0</b>	<b>0</b>	<b>0</b>	<b>0</b>	<b>0</b>	<b>33.550.000</b>	<b>30.327.477</b>
<b>733</b>	<b>Proda` ba na zemji [ te i nemateri jal ni vl o` uvawa</b>	<b>33.550.000</b>	<b>30.327.477</b>	<b>0</b>	<b>0</b>	<b>0</b>	<b>0</b>	<b>0</b>	<b>0</b>	<b>0</b>	<b>0</b>	<b>33.550.000</b>	<b>30.327.477</b>
733111	Pri hodi od proda` ba na nei zgradeni grade` no zamji { te vo sopstvenost na republ i ka makedoni ja	5.000.000	3.878.378	0	0	0	0	0	0	0	0	5.000.000	3.878.378
733115	Pri hodi od zakup na zemjodel sko zemji { te vo sopstvenost na dr` avata	28.000.000	26.173.857	0	0	0	0	0	0	0	0	28.000.000	26.173.857
733131	Pri hodi od Nadomest za dol gotraen zakup i vremen zakup na grade` no zemji { te	50.000	27.252	0	0	0	0	0	0	0	0	50.000	27.252
733144	Nadomest za utvrduvanje na praven status na bespravno i zgradeni objekti	500.000	247.990	0	0	0	0	0	0	0	0	500.000	247.990
<b>74</b>	<b>TRANSFERI I DONACI I</b>	<b>62.011.491</b>	<b>63.506.335</b>	<b>0</b>	<b>506.351</b>	<b>233.618.018</b>	<b>228.766.263</b>	<b>11.744.978</b>	<b>6.285.087</b>	<b>0</b>	<b>0</b>	<b>307.374.487</b>	<b>299.064.036</b>
<b>741</b>	<b>Transf eri od drugi ni voa na vl ast</b>	<b>62.011.491</b>	<b>63.506.335</b>	<b>0</b>	<b>506.351</b>	<b>233.618.018</b>	<b>228.766.263</b>	<b>0</b>	<b>577.540</b>	<b>0</b>	<b>0</b>	<b>295.629.509</b>	<b>293.356.489</b>
741112	Transf eri od buxetot na rm	0	20.000.000	0	0	0	0	0	0	0	0	0	20.000.000
741113	Transf eri od buxeti te na f ondovi te	3.293.294	3.293.294	0	0	0	0	0	0	0	0	3.293.294	3.293.294
741114	Prenesen vi { ok na Pri hodi od prethodnata godi na	18.505.156	0	0	506.351	4.851.755	0	0	577.540	0	0	23.356.911	1.083.891
741115	Dotaci i na op{ ti nata, od Pri hodi od ddv	40.213.041	40.213.041	0	0	0	0	0	0	0	0	40.213.041	40.213.041
741119	Namenska dotaci ja na op{ ti nata za akti vnosti od po` arni karstvo	0	0	0	0	5.927.000	5.927.000	0	0	0	0	5.927.000	5.927.000
741120	Bl ok dotaci i na op{ ti nata po oddel ni nameni	0	0	0	0	222.839.263	222.839.263	0	0	0	0	222.839.263	222.839.263

<b>742</b> Donaci i od stranstvo	<b>0</b>	<b>0</b>	<b>0</b>	<b>0</b>	<b>0</b>	<b>0</b>	<b>11.644.978</b>	<b>5.707.547</b>	<b>0</b>	<b>0</b>	<b>11.644.978</b>	<b>5.707.547</b>
742113 Prihodi od svetskata banka	0	0	0	0	0	0	2.000.000	1.852.651	0	0	2.000.000	1.852.651
742114 Prihodi od evropskata unija	0	0	0	0	0	0	9.044.978	3.173.496	0	0	9.044.978	3.173.496
742115 Prihodi od evropski te dr`avi	0	0	0	0	0	0	600.000	681.400	0	0	600.000	681.400
<b>744</b> Tekovni donaci i	<b>0</b>	<b>0</b>	<b>0</b>	<b>0</b>	<b>0</b>	<b>0</b>	<b>100.000</b>	<b>0</b>	<b>0</b>	<b>0</b>	<b>100.000</b>	<b>0</b>
744311 Drugi tekovni donaccii	0	0	0	0	0	0	100.000	0	0	0	100.000	0
<b>75</b> DOMA{ NO ZADOL@UVAWE	<b>0</b>	<b>0</b>	<b>0</b>	<b>0</b>	<b>0</b>	<b>0</b>	<b>0</b>	<b>0</b>	<b>210.000</b>	<b>201.714</b>	<b>210.000</b>	<b>201.714</b>
<b>754</b> Drugo doma{ no zadol `uvawe	<b>0</b>	<b>0</b>	<b>0</b>	<b>0</b>	<b>0</b>	<b>0</b>	<b>0</b>	<b>0</b>	<b>210.000</b>	<b>201.714</b>	<b>210.000</b>	<b>201.714</b>
754111 Drugi doma{ ni zadol `uvawa	0	0	0	0	0	0	0	0	210.000	201.714	210.000	201.714



# BI LANS NA RASHODI PO ZAVR{ NA SMETKA

## Ni vo na: Potstavka

177.091.287 142.894.228 17.847.001 11.451.221 233.618.018 226.164.055 12.094.978 6.348.317 210.000 201.714 440.861.284 387.059.535

Kategorija Stavka Potstavka	Buxetska smetka		Samofinansi raka smetka		Smetka na dotaci i		Smetka na donaci i		Smetka na kredi ti		VKUPNO	
	PI an	Real iz.	PI an	Real iz.	PI an	Real iz.	PI an	Real iz.	PI an	Real iz.	Buxet	Real iz.
<b>40 PLATI I NADOMESTOCI</b>	<b>47.488.170</b>	<b>44.060.236</b>	<b>40.000</b>	<b>32.219</b>	<b>199.347.824</b>	<b>198.654.059</b>	<b>0</b>	<b>0</b>	<b>0</b>	<b>0</b>	<b>246.875.994</b>	<b>242.746.514</b>
<b>401 Osnovni plati</b>	<b>30.911.728</b>	<b>28.589.261</b>	<b>0</b>	<b>0</b>	<b>140.760.906</b>	<b>140.477.968</b>	<b>0</b>	<b>0</b>	<b>0</b>	<b>0</b>	<b>171.672.634</b>	<b>169.067.229</b>
401110 Osnovni plati -funkcineri	1.150.278	1.060.939	0	0	0	0	0	0	0	0	1.150.278	1.060.939
401120 Osnovni plati -dr`avni slu`benici	19.500.000	18.707.417	0	0	0	0	0	0	0	0	19.500.000	18.707.417
401130 Osnovni plati -drugi vraboteni	6.971.046	6.140.836	0	0	130.178.700	129.756.695	0	0	0	0	137.149.746	135.897.531
401310 Personalen danok na dohod od plata	2.519.292	2.133.458	0	0	10.419.654	10.349.088	0	0	0	0	12.938.946	12.482.546
401320 Personalen danok na dohod od nadomestoci	771.112	546.611	0	0	162.552	372.185	0	0	0	0	933.664	918.796
<b>402 Pri donesi za socijalno osiguruvawe</b>	<b>11.844.330</b>	<b>11.032.377</b>	<b>0</b>	<b>0</b>	<b>55.003.604</b>	<b>54.826.091</b>	<b>0</b>	<b>0</b>	<b>0</b>	<b>0</b>	<b>66.847.934</b>	<b>65.858.468</b>
402110 Osnovni pri donesi za PIO	7.646.890	7.242.501	0	0	36.751.930	36.664.965	0	0	0	0	44.398.820	43.907.466
402120 Pri donesi za beneficianst`	287.866	213.493	0	0	275.000	250.975	0	0	0	0	562.866	464.468
402210 Osnovni pri donesi za zdravstvo	3.146.876	2.915.545	0	0	14.652.872	14.600.756	0	0	0	0	17.799.748	17.516.301
402220 Osnoven pri donesi za profesionalno zaboluvawe	257.949	194.368	0	0	978.176	973.342	0	0	0	0	1.236.125	1.167.710
402310 Osnovni prodonesi do Agencijata za vrabotuvawe	504.749	466.470	0	0	2.345.626	2.336.053	0	0	0	0	2.850.375	2.802.523
<b>404 Nadomestoci</b>	<b>4.732.112</b>	<b>4.438.598</b>	<b>40.000</b>	<b>32.219</b>	<b>3.583.314</b>	<b>3.350.000</b>	<b>0</b>	<b>0</b>	<b>0</b>	<b>0</b>	<b>8.355.426</b>	<b>7.820.817</b>
404110 Nadomest za godi`en odmor	1.241.112	1.125.000	0	0	3.583.314	3.350.000	0	0	0	0	4.824.426	4.475.000
404150 Drugi nadomestoci	3.491.000	3.313.598	40.000	32.219	0	0	0	0	0	0	3.531.000	3.345.817
<b>41 REZERVE I NEDEFINIRANI RASHODI</b>	<b>1.800.000</b>	<b>1.647.921</b>	<b>0</b>	<b>0</b>	<b>0</b>	<b>0</b>	<b>0</b>	<b>0</b>	<b>0</b>	<b>0</b>	<b>1.800.000</b>	<b>1.647.921</b>
<b>412 Postojana rezerva (nepredvidivi rashodi)</b>	<b>100.000</b>	<b>0</b>	<b>0</b>	<b>0</b>	<b>0</b>	<b>0</b>	<b>0</b>	<b>0</b>	<b>0</b>	<b>0</b>	<b>100.000</b>	<b>0</b>
412110 Postojana rezerva (nepredvidivi rashodi)	100.000	0	0	0	0	0	0	0	0	0	100.000	0
<b>413 Tekovni rezervi (raznovidni rashodi)</b>	<b>1.700.000</b>	<b>1.647.921</b>	<b>0</b>	<b>0</b>	<b>0</b>	<b>0</b>	<b>0</b>	<b>0</b>	<b>0</b>	<b>0</b>	<b>1.700.000</b>	<b>1.647.921</b>
413110 Tekovni rezervi (raznovidni rashodi)	1.700.000	1.647.921	0	0	0	0	0	0	0	0	1.700.000	1.647.921
<b>42 STOKI I USLUGI</b>	<b>55.210.787</b>	<b>34.570.037</b>	<b>17.326.001</b>	<b>11.238.561</b>	<b>28.710.287</b>	<b>22.168.230</b>	<b>10.094.978</b>	<b>4.432.436</b>	<b>0</b>	<b>0</b>	<b>111.342.053</b>	<b>72.409.264</b>
<b>420 Patni i dnevni rashodi</b>	<b>930.000</b>	<b>366.269</b>	<b>225.000</b>	<b>115.745</b>	<b>0</b>	<b>0</b>	<b>5.697.448</b>	<b>2.105.727</b>	<b>0</b>	<b>0</b>	<b>6.852.448</b>	<b>2.587.741</b>
420110 Patuvawe vo zemjata - hranarina (dnevni ca)	40.000	20.150	0	0	0	0	92.000	0	0	0	132.000	20.150
420120 Patuvawe vo zemjata - patni rashodi	60.000	17.000	50.000	5.000	0	0	38.200	77.670	0	0	148.200	99.670
420130 Patuvawe vo zemjata - smestuvawe	345.000	80.520	65.000	34.395	0	0	12.000	12.000	0	0	422.000	126.915
420140 Patuvawe vo zemjata - sporedni rashodi	75.000	36.420	20.000	0	0	0	0	0	0	0	95.000	36.420
420210 Patuvawe vo stranstvo - hranarina (dnevni ca)	210.000	109.516	0	0	0	0	465.212	256.777	0	0	675.212	366.293
420220 Patuvawe vo stranstvo - patni rashodi	15.000	5.624	0	0	0	0	1.318.526	408.238	0	0	1.333.526	413.862
420230 Patuvawe vo stranstvo - smestuvawe	55.000	0	80.000	76.350	0	0	2.064.811	1.329.042	0	0	2.199.811	1.405.392
420240 Patuvawe vo stranstvo - sporedni rashodi	130.000	97.039	10.000	0	0	0	1.706.699	22.000	0	0	1.846.699	119.039
<b>421 Komunalni uslugi, greewe, komuni kacija i transport</b>	<b>15.680.364</b>	<b>11.489.567</b>	<b>2.968.192</b>	<b>880.824</b>	<b>15.895.159</b>	<b>12.578.623</b>	<b>0</b>	<b>0</b>	<b>0</b>	<b>0</b>	<b>34.543.715</b>	<b>24.949.014</b>
421110 Elektri-na energija	8.845.000	5.788.163	880.000	449.830	1.980.154	1.760.133	0	0	0	0	11.705.154	7.998.126

421120	Vodovod i kanal izacija	2.323.000	1.942.172	706.192	52.094	1.860.015	909.488	0	0	0	0	4.889.207	2.903.754
421190	Drugi komunalni taksi i uslugi	150.000	103.880	30.000	0	0	0	0	0	0	0	180.000	103.880
421220	Drva	0	0	0	0	474.000	254.313	0	0	0	0	474.000	254.313
421240	Te-ni goriva	700.000	825.983	400.000	0	10.145.998	8.397.611	0	0	0	0	11.245.998	9.223.594
421290	Drugi materijali za greewe	0	0	90.000	49.980	160.000	157.406	0	0	0	0	250.000	207.386
421310	Po{ta	1.153.000	959.355	20.000	20.574	98.000	64.670	0	0	0	0	1.271.000	1.044.599
421320	Tel efon i tel e faks	921.000	774.730	55.000	24.312	440.000	364.234	0	0	0	0	1.416.000	1.163.276
421390	Drugi tro{oci za komunikacija	40.000	12.350	12.000	12.000	95.000	77.613	0	0	0	0	147.000	101.963
421410	Goriva i masla (motorni vozi la)	738.364	514.203	665.000	231.010	151.992	122.324	0	0	0	0	1.555.356	867.537
421420	Regi stracija na motorni vozi la	160.000	62.266	40.000	27.000	0	0	0	0	0	0	200.000	89.266
421430	Transport na stoki	0	0	5.000	0	0	0	0	0	0	0	5.000	0
421440	Transport na lule	650.000	506.465	65.000	14.024	490.000	470.831	0	0	0	0	1.205.000	991.320
<b>423</b>	<b>Materijali i siten inventar</b>	<b>6.951.000</b>	<b>4.418.391</b>	<b>8.526.801</b>	<b>6.938.045</b>	<b>2.593.378</b>	<b>2.339.388</b>	<b>399.600</b>	<b>132.946</b>	<b>0</b>	<b>0</b>	<b>18.470.779</b>	<b>13.828.770</b>
423110	Kancelarijski materijali	525.000	573.032	125.000	112.576	347.399	326.458	201.650	60.986	0	0	1.199.049	1.073.052
423120	Spisanija, vesnici i drugi izdanija za kori stewe od strana na vraboteni te	100.000	55.337	80.000	49.823	59.090	28.649	0	0	0	0	239.090	133.809
423190	Drugi admিনি strativni materijali	0	0	20.000	9.100	0	0	0	0	0	0	20.000	9.100
423310	Uniformi	0	0	70.000	6.000	0	0	0	0	0	0	70.000	6.000
423330	Postelni na	0	0	0	0	3.000	3.000	0	0	0	0	3.000	3.000
423410	Prehranbeni produkti i pijalaci	1.697.000	1.034.703	7.160.000	6.321.014	315.000	239.212	137.950	0	0	0	9.309.950	7.594.929
423510	Lekovi	0	0	5.000	1.770	0	0	0	0	0	0	5.000	1.770
423610	Nastavno-obrazovni pomagala	0	0	20.000	9.950	629.821	614.670	0	0	0	0	649.821	624.620
423620	U-ili {ni materijali	0	0	0	0	80.000	68.326	0	0	0	0	80.000	68.326
423710	Sredstva za odr` uvawe na hi gi ena	438.000	132.336	413.000	150.368	416.000	462.169	0	0	0	0	1.267.000	744.873
423720	Materijali za razni popravki	155.000	0	10.000	0	80.000	30.006	60.000	69.890	0	0	305.000	99.896
423810	Siten inventar	300.000	202.665	240.000	72.835	250.000	285.033	0	2.070	0	0	790.000	562.603
423830	Rezervni delovi	0	0	100.000	64.544	0	0	0	0	0	0	100.000	64.544
423910	Drugi materijali za specijalna namena	3.521.000	2.311.352	20.000	7.317	60.000	91.600	0	0	0	0	3.601.000	2.410.269
423990	Drugi materijali	215.000	108.966	263.801	132.748	353.068	190.265	0	0	0	0	831.869	431.979
<b>424</b>	<b>Popravki i tekovno odr` uvawe</b>	<b>9.825.000</b>	<b>6.504.176</b>	<b>1.271.108</b>	<b>826.940</b>	<b>2.193.481</b>	<b>1.930.284</b>	<b>0</b>	<b>0</b>	<b>0</b>	<b>0</b>	<b>13.289.589</b>	<b>9.261.400</b>
424110	Popravki i servisi rawe na lesni vozi la (vkl u-uva • • rezervni delovi , gumi )	530.000	175.102	140.000	49.610	0	0	0	0	0	0	670.000	224.712
424120	Popravki i servisi rawe na tovarni vozi la	300.000	185.709	0	0	0	0	0	0	0	0	300.000	185.709
424210	Odr` uvawe na zgradi	510.000	343.728	780.108	562.908	1.405.275	1.191.760	0	0	0	0	2.695.383	2.098.396
424230	Dezinfekcija, dezinsekcija i derativizacija	535.000	509.080	66.000	0	225.850	223.415	0	0	0	0	826.850	732.495
424320	Odr` uvawe na avtopati, ulici i pati {ta	1.800.000	127.554	0	0	0	0	0	0	0	0	1.800.000	127.554
424390	Odr` uvawe na drugi gradbi	100.000	0	0	0	0	0	0	0	0	0	100.000	0
424420	Popravki i odr` uvawe na softverska i hardverska oprema	340.000	262.874	70.000	59.720	234.356	160.406	0	0	0	0	644.356	483.000
424430	Popravki i odr` uvawe na ma{ini	0	0	0	0	120.000	120.000	0	0	0	0	120.000	120.000
424440	Popravki i odr` uvawe na druga oprema	60.000	7.434	215.000	154.702	208.000	234.703	0	0	0	0	483.000	396.839
424510	Odr` uvawe na zeleni povr{ini okolozgradi	3.150.000	2.520.538	0	0	0	0	0	0	0	0	3.150.000	2.520.538
424590	Odr` uvawe na drugi zeleni povr{ini	2.500.000	2.372.157	0	0	0	0	0	0	0	0	2.500.000	2.372.157
<b>425</b>	<b>Dogovorni uslugi</b>	<b>15.883.000</b>	<b>7.197.244</b>	<b>1.500.900</b>	<b>697.027</b>	<b>6.936.269</b>	<b>4.454.131</b>	<b>3.885.430</b>	<b>2.177.763</b>	<b>0</b>	<b>0</b>	<b>28.205.599</b>	<b>14.526.165</b>
425110	Iznajmuvawe na kancelarijski prostor	0	0	0	0	0	0	60.000	0	0	0	60.000	0
425130	Iznajmuvawe na drug tip na prostor	0	0	0	0	0	0	60.000	0	0	0	60.000	0

425140	I z najmu vavave na kancelarijska oprema	0	0	0	0	0	0	40.000	0	0	0	40.000	0
425190	I z najmu vavave na druga oprema i oprema za specijalni nameni	0	0	70.000	23.557	62.000	56.000	0	0	0	0	132.000	79.557
425210	Provizija za platen promet	20.000	0	0	0	0	0	0	0	0	0	20.000	0
425220	Bankarska provizija	15.000	13.452	4.000	1.300	0	0	0	0	0	0	19.000	14.752
425230	Osiguruvavave na vraboteni (nesre) i, i vot)	0	0	18.000	0	0	0	0	0	0	0	18.000	0
425240	Osiguruvavave za povreda i nvalidi tet	0	0	0	9.600	0	0	8.289	7.207	0	0	8.289	16.807
425250	Osiguruvavave na nedvi nosti i prava	215.000	179.011	110.000	2.726	30.000	30.000	0	0	0	0	355.000	211.737
425260	Osiguruvavave na motorni vozi la	150.000	57.701	20.000	7.457	0	0	0	0	0	0	170.000	65.158
425290	Drugi finansijski uslugi	0	8.000	12.000	10.500	38.300	37.141	0	0	0	0	50.300	55.641
425310	Pravni uslugi	700.000	750.969	0	0	25.771	25.771	0	0	0	0	725.771	776.740
425320	Sudski ve{ta-ewa	220.000	181.956	0	0	0	0	0	0	0	0	220.000	181.956
425360	Pla}avave na sudski taksi	100.000	3.817	0	0	0	0	0	0	0	0	100.000	3.817
425420	Pri marna zdravstvena za{tita	0	0	50.000	7.000	60.000	82.650	0	0	0	0	110.000	89.650
425490	Drugi zdravstveni uslugi	110.000	0	216.900	66.900	311.450	186.300	0	0	0	0	638.350	253.200
425530	Unif{tovavave na {tetni i votni	500.000	479.893	0	0	0	0	0	0	0	0	500.000	479.893
425640	Izrabotka na prostorni i urbani stitiki planovi	6.000.000	1.026.278	0	0	0	0	0	0	0	0	6.000.000	1.026.278
425760	Prevozni uslugi vo obrazovani eto	500.000	500.000	0	0	4.430.000	2.377.265	118.878	74.796	0	0	5.048.878	2.952.061
425920	Uslugi za kopiravave, pe-atavave i zdavavave	837.000	504.331	150.000	22.425	454.000	397.434	310.020	80.227	0	0	1.751.020	1.004.417
425930	Nau-no i strauvavave (vkl u-uvaj) i statisti-ko i strauvavave)	1.410.000	250.991	0	0	0	0	0	0	0	0	1.410.000	250.991
425940	Ru}ewe na objekti	200.000	0	0	0	0	0	0	0	0	0	200.000	0
425970	Konsultantski uslugi	736.000	247.920	100.000	0	220.000	224.849	0	0	0	0	1.056.000	472.769
425980	Nadzor nad odruvavave na izgradbata	1.000.000	279.481	0	0	92.748	92.748	0	0	0	0	1.092.748	372.229
425990	Drugi dogovorni uslugi	3.170.000	2.713.444	750.000	545.562	1.212.000	943.973	3.288.243	2.015.533	0	0	8.420.243	6.218.512
<b>426</b>	<b>Drugi tekovni rashodi</b>	<b>5.241.423</b>	<b>4.206.349</b>	<b>2.834.000</b>	<b>1.779.980</b>	<b>1.092.000</b>	<b>865.804</b>	<b>112.500</b>	<b>16.000</b>	<b>0</b>	<b>0</b>	<b>9.279.923</b>	<b>6.868.133</b>
426120	Alenari ni vo doma}ni organizacii	771.423	769.368	12.000	12.000	0	0	0	0	0	0	783.423	781.368
426210	Rashodi za reprezentacija	755.000	353.523	130.000	71.350	127.000	76.710	100.000	6.000	0	0	1.112.000	507.583
426310	Seminari i konferencii	360.000	213.471	232.000	80.726	130.000	70.655	10.000	10.000	0	0	732.000	374.852
426410	Objavuvavave na oglasi	850.000	682.533	140.000	118.923	500.000	445.003	0	0	0	0	1.490.000	1.246.459
426990	Drugi operativni rashodi	2.505.000	2.187.454	2.320.000	1.496.981	335.000	273.436	2.500	0	0	0	5.162.500	3.957.871
<b>427</b>	<b>Pri vremeni vrabotuvavava</b>	<b>700.000</b>	<b>388.041</b>	<b>0</b>	<b>0</b>	<b>0</b>	<b>0</b>	<b>0</b>	<b>0</b>	<b>0</b>	<b>0</b>	<b>700.000</b>	<b>388.041</b>
427110	Pri vremeni vrabotuvavava	700.000	388.041	0	0	0	0	0	0	0	0	700.000	388.041
<b>45</b>	<b>KAMATNI PLA}AWA</b>	<b>800.000</b>	<b>800.000</b>	<b>0</b>	<b>0</b>	<b>0</b>	<b>0</b>	<b>0</b>	<b>0</b>	<b>0</b>	<b>0</b>	<b>800.000</b>	<b>800.000</b>
<b>452</b>	<b>Kamatni pla}ava kon doma}ni kreditori</b>	<b>800.000</b>	<b>800.000</b>	<b>0</b>	<b>0</b>	<b>0</b>	<b>0</b>	<b>0</b>	<b>0</b>	<b>0</b>	<b>0</b>	<b>800.000</b>	<b>800.000</b>
452410	Kamata na krediti	800.000	800.000	0	0	0	0	0	0	0	0	800.000	800.000
<b>46</b>	<b>SUBVENCII I TRANSFERI</b>	<b>13.712.974</b>	<b>11.968.130</b>	<b>0</b>	<b>0</b>	<b>178.216</b>	<b>0</b>	<b>0</b>	<b>0</b>	<b>0</b>	<b>0</b>	<b>13.891.190</b>	<b>11.968.130</b>
<b>463</b>	<b>Transferi do nevladinii organizacii</b>	<b>4.950.000</b>	<b>4.850.000</b>	<b>0</b>	<b>0</b>	<b>0</b>	<b>0</b>	<b>0</b>	<b>0</b>	<b>0</b>	<b>0</b>	<b>4.950.000</b>	<b>4.850.000</b>
463110	Transferi do zdru}enija na gra}ani i fondacii	1.430.000	1.430.000	0	0	0	0	0	0	0	0	1.430.000	1.430.000
463120	Transferi do sportski klubovi	3.520.000	3.420.000	0	0	0	0	0	0	0	0	3.520.000	3.420.000
<b>464</b>	<b>Razni transferi</b>	<b>7.962.974</b>	<b>6.745.963</b>	<b>0</b>	<b>0</b>	<b>70.000</b>	<b>0</b>	<b>0</b>	<b>0</b>	<b>0</b>	<b>0</b>	<b>8.032.974</b>	<b>6.745.963</b>
464910	Pla}avave po sudski re}enija	1.000.000	450.125	0	0	70.000	0	0	0	0	0	1.070.000	450.125
464940	Transferi pri penzioniravave	690.000	633.986	0	0	0	0	0	0	0	0	690.000	633.986
464990	Drugi transferi	6.272.974	5.661.852	0	0	0	0	0	0	0	0	6.272.974	5.661.852
<b>465</b>	<b>Ispitata po izvr}enii i spravi</b>	<b>800.000</b>	<b>372.167</b>	<b>0</b>	<b>0</b>	<b>108.216</b>	<b>0</b>	<b>0</b>	<b>0</b>	<b>0</b>	<b>0</b>	<b>908.216</b>	<b>372.167</b>
465110	Gla veng po izvr}enii i spravi	600.000	312.804	0	0	39.327	0	0	0	0	0	639.327	312.804

465120	Kamata po i zvr{ ni i spravi	100.000	42.803	0	0	33.752	0	0	0	0	0	133.752	42.803
465130	Tro{ oci po i zvr{ ni i spravi	100.000	16.560	0	0	35.137	0	0	0	0	0	135.137	16.560
<b>47</b>	<b>SOCI JALNI BENEFICI I</b>	<b>1.900.000</b>	<b>1.292.221</b>	<b>0</b>	<b>0</b>	<b>0</b>	<b>0</b>	<b>0</b>	<b>0</b>	<b>0</b>	<b>0</b>	<b>1.900.000</b>	<b>1.292.221</b>
<b>471</b>	<b>Soci jal ni nadomestoci</b>	<b>1.900.000</b>	<b>1.292.221</b>	<b>0</b>	<b>0</b>	<b>0</b>	<b>0</b>	<b>0</b>	<b>0</b>	<b>0</b>	<b>0</b>	<b>1.900.000</b>	<b>1.292.221</b>
471110	Soci jal na pari -na pomo{	700.000	429.639	0	0	0	0	0	0	0	0	700.000	429.639
471230	Pomo{ za novoroden-i wa	750.000	693.359	0	0	0	0	0	0	0	0	750.000	693.359
471510	Soci jal na pomo{ za stari l i ca	100.000	20.776	0	0	0	0	0	0	0	0	100.000	20.776
471990	Druga soci jal na pomo{	350.000	148.447	0	0	0	0	0	0	0	0	350.000	148.447
<b>48</b>	<b>KAPI TALNI RASHODI</b>	<b>51.419.128</b>	<b>43.795.455</b>	<b>481.000</b>	<b>180.441</b>	<b>5.381.691</b>	<b>5.341.766</b>	<b>2.000.000</b>	<b>1.915.881</b>	<b>210.000</b>	<b>201.714</b>	<b>59.491.819</b>	<b>51.435.257</b>
<b>480</b>	<b>Kupuvawe na oprema i ma{ i ni</b>	<b>3.465.000</b>	<b>2.638.093</b>	<b>130.000</b>	<b>72.997</b>	<b>3.561.948</b>	<b>3.546.031</b>	<b>0</b>	<b>0</b>	<b>0</b>	<b>0</b>	<b>7.156.948</b>	<b>6.257.121</b>
480110	Kupuvawe na kancel ari ska oprema	130.000	27.499	0	0	100.000	100.000	0	0	0	0	230.000	127.499
480140	Kupuvawe na i nf ormati -ka i vi deo oprema	625.000	388.350	0	0	848.460	848.370	0	0	0	0	1.473.460	1.236.720
480160	Kupuvawe na oprema za greewe i kl i mati zaci ja	0	0	50.000	47.998	0	0	0	0	0	0	50.000	47.998
480190	Kupuvawe na druga oprema	2.710.000	2.222.244	80.000	24.999	2.613.488	2.597.661	0	0	0	0	5.403.488	4.844.904
<b>482</b>	<b>Drugi grade` ni objekti</b>	<b>43.394.128</b>	<b>37.652.665</b>	<b>341.000</b>	<b>106.294</b>	<b>172.093</b>	<b>148.093</b>	<b>2.000.000</b>	<b>1.915.881</b>	<b>210.000</b>	<b>201.714</b>	<b>46.117.221</b>	<b>40.024.647</b>
482120	I zgradba na ul i ci , pati { ta i avtopati	6.500.000	6.114.965	0	0	0	0	0	0	0	0	6.500.000	6.114.965
482130	Rekonstrukci ja na ul i ci , pati { ta i avtopati	18.281.164	18.138.601	0	0	0	0	0	0	210.000	201.714	18.491.164	18.340.315
482720	I zgradba na kapaci teti za vodosnabduvawe	0	0	0	0	0	0	2.000.000	1.915.881	0	0	2.000.000	1.915.881
482730	Rekonstrukci ja na kapaci teti za vodosnabduvawe	2.000.000	745.206	0	0	0	0	0	0	0	0	2.000.000	745.206
482810	Podgotvuvawe proekti vkl u-uvaj}i di zajn na kapaci teti vo energeti kata	18.000	0	0	0	0	0	0	0	0	0	18.000	0
482910	Podgotvuvawe proekti vkl u-uvaj}i di zajn na drugi objekti	4.690.000	3.506.274	0	0	76.111	76.111	0	0	0	0	4.766.111	3.582.385
482920	I zgradba na drugi objekti	3.062.000	2.556.943	0	0	0	0	0	0	0	0	3.062.000	2.556.943
482930	Rekonstrukci ja na drugi objekti	8.842.964	6.590.676	291.000	94.494	95.982	71.982	0	0	0	0	9.229.946	6.757.152
482940	Nadzor nad i zgradbata	0	0	50.000	11.800	0	0	0	0	0	0	50.000	11.800
<b>483</b>	<b>Kupuvawe na mebel</b>	<b>610.000</b>	<b>569.004</b>	<b>0</b>	<b>0</b>	<b>60.000</b>	<b>60.000</b>	<b>0</b>	<b>0</b>	<b>0</b>	<b>0</b>	<b>670.000</b>	<b>629.004</b>
483110	Kupuvawe na kancel ari ski mebel	500.000	498.904	0	0	0	0	0	0	0	0	500.000	498.904
483190	Kupuvawe na drug mebel	110.000	70.100	0	0	60.000	60.000	0	0	0	0	170.000	130.100
<b>485</b>	<b>VI o` uvawa i nef i nansi ski sredstva</b>	<b>2.000.000</b>	<b>986.333</b>	<b>10.000</b>	<b>1.150</b>	<b>0</b>	<b>0</b>	<b>0</b>	<b>0</b>	<b>0</b>	<b>0</b>	<b>2.010.000</b>	<b>987.483</b>
485420	Nadomest za odzemen i mot	2.000.000	986.333	0	0	0	0	0	0	0	0	2.000.000	986.333
485710	Knigi za bi bli oteki i u-ebni ci	0	0	10.000	1.150	0	0	0	0	0	0	10.000	1.150
<b>486</b>	<b>Kupuvawe na vozi l a</b>	<b>1.950.000</b>	<b>1.949.360</b>	<b>0</b>	<b>0</b>	<b>1.587.650</b>	<b>1.587.642</b>	<b>0</b>	<b>0</b>	<b>0</b>	<b>0</b>	<b>3.537.650</b>	<b>3.537.002</b>
486110	Kupuvawe na motorni vozi l a	1.950.000	1.949.360	0	0	1.587.650	1.587.642	0	0	0	0	3.537.650	3.537.002
<b>49</b>	<b>OTPLATA NA GLAVNI CA</b>	<b>4.760.228</b>	<b>4.760.228</b>	<b>0</b>	<b>0</b>	<b>0</b>	<b>0</b>	<b>0</b>	<b>0</b>	<b>0</b>	<b>0</b>	<b>4.760.228</b>	<b>4.760.228</b>
<b>491</b>	<b>Otpl ata na gl avni na do nerezi dentni kredi tori</b>	<b>4.760.228</b>	<b>4.760.228</b>	<b>0</b>	<b>0</b>	<b>0</b>	<b>0</b>	<b>0</b>	<b>0</b>	<b>0</b>	<b>0</b>	<b>4.760.228</b>	<b>4.760.228</b>
491120	Otpl ata na gl avni na po dol goro-ni zaemi od Svetskata banka	4.760.228	4.760.228	0	0	0	0	0	0	0	0	4.760.228	4.760.228

# POSEBEN DEL NA ZAVR{ NA SMETKA

## Ni vo na: Potstavka

177.091.287 142.894.228 17.847.001 11.451.221 233.618.018 226.164.055 12.094.978 6.348.317 210.000 201.714 440.861.284 387.059.535

Kategorija Stavka Potstavka	Buxetska smetka		Samof i nansi ra-ka smetka		Smetka na dotaci i		Smetka na donaci i		Smetka na kredi ti		VKUPNO	
	PI an	Real iz.	PI an	Real iz.	PI an	Real iz.	PI an	Real iz.	PI an	Real iz.	Buxet	Real iz.
A00 SOVET NA OP{ TI NA	4.436.000	4.162.623	0	0	0	0	0	0	0	0	4.436.000	4.162.623
<b>40 PLATI I NADOMESTOCI</b>	<b>3.231.000</b>	<b>3.183.108</b>	<b>0</b>	<b>0</b>	<b>0</b>	<b>0</b>	<b>0</b>	<b>0</b>	<b>0</b>	<b>0</b>	<b>3.231.000</b>	<b>3.183.108</b>
401 Osnovni pl ati	370.000	336.300	0	0	0	0	0	0	0	0	370.000	336.300
401320 Personal en danok na dohod od nadomestoci	370.000	336.300	0	0	0	0	0	0	0	0	370.000	336.300
404 Nadomestoci	2.861.000	2.846.808	0	0	0	0	0	0	0	0	2.861.000	2.846.808
404150 Drugi nadomestoci	2.861.000	2.846.808	0	0	0	0	0	0	0	0	2.861.000	2.846.808
<b>41 REZERVI I NEDEFINIRANI RASHODI</b>	<b>1.000.000</b>	<b>953.111</b>	<b>0</b>	<b>0</b>	<b>0</b>	<b>0</b>	<b>0</b>	<b>0</b>	<b>0</b>	<b>0</b>	<b>1.000.000</b>	<b>953.111</b>
413 Tekovni rezervi (raznovi dni rashodi)	1.000.000	953.111	0	0	0	0	0	0	0	0	1.000.000	953.111
413110 Tekovni rezervi (raznovi dni rashodi)	1.000.000	953.111	0	0	0	0	0	0	0	0	1.000.000	953.111
<b>42 STOKI I USLUGI</b>	<b>195.000</b>	<b>26.404</b>	<b>0</b>	<b>0</b>	<b>0</b>	<b>0</b>	<b>0</b>	<b>0</b>	<b>0</b>	<b>0</b>	<b>195.000</b>	<b>26.404</b>
420 Patni i dnevni rashodi	50.000	0	0	0	0	0	0	0	0	0	50.000	0
420110 Patuvawe vo zemjata - hranari na (dnevni ca)	10.000	0	0	0	0	0	0	0	0	0	10.000	0
420140 Patuvawe vo zemjata - sporedni rashodi	10.000	0	0	0	0	0	0	0	0	0	10.000	0
420210 Patuvawe vo stranstvo - hranari na (dnevni ca)	10.000	0	0	0	0	0	0	0	0	0	10.000	0
420230 Patuvawe vo stranstvo - smestuvawe	10.000	0	0	0	0	0	0	0	0	0	10.000	0
420240 Patuvawe vo stranstvo - sporedni rashodi	10.000	0	0	0	0	0	0	0	0	0	10.000	0
421 Komunal ni usl ugi , greewe, komuni kaci ja i transport	45.000	17.260	0	0	0	0	0	0	0	0	45.000	17.260
421320 Tel efon i tel e faks	25.000	17.260	0	0	0	0	0	0	0	0	25.000	17.260
421440 Transport na l uje	20.000	0	0	0	0	0	0	0	0	0	20.000	0
426 Drugi tekovni rashodi	100.000	9.144	0	0	0	0	0	0	0	0	100.000	9.144
426210 Rashodi za reprezentaci ja	100.000	9.144	0	0	0	0	0	0	0	0	100.000	9.144
<b>46 SUBVENCII I TRANSFERI</b>	<b>10.000</b>	<b>0</b>	<b>0</b>	<b>0</b>	<b>0</b>	<b>0</b>	<b>0</b>	<b>0</b>	<b>0</b>	<b>0</b>	<b>10.000</b>	<b>0</b>
464 Razni transferi	10.000	0	0	0	0	0	0	0	0	0	10.000	0
464990 Drugi transferi	10.000	0	0	0	0	0	0	0	0	0	10.000	0

# POSEBEN DEL NA ZAVR{ NA SMETKA

Ni vo na: Potstavka

177.091.287 142.894.228 17.847.001 11.451.221 233.618.018 226.164.055 12.094.978 6.348.317 210.000 201.714 440.861.284 387.059.535

Kategorija Stavka Potstavka	Buxetska smetka		Samof i nansi ra-ka smetka		Smetka na dotaci i		Smetka na donaci i		Smetka na kredi ti		VKUPNO	
	PI an	Real iz.	PI an	Real iz.	PI an	Real iz.	PI an	Real iz.	PI an	Real iz.	Buxet	Real iz.
D00 GRADONA^ALNI K	11.593.799	9.749.133	0	0	0	0	0	0	0	0	11.593.799	9.749.133
<b>40 PLATI I NADOMESTOCI</b>	<b>1.873.571</b>	<b>1.675.396</b>	<b>0</b>	<b>0</b>	<b>0</b>	<b>0</b>	<b>0</b>	<b>0</b>	<b>0</b>	<b>0</b>	<b>1.873.571</b>	<b>1.675.396</b>
401 Osnovni pl ati	1.369.166	1.221.641	0	0	0	0	0	0	0	0	1.369.166	1.221.641
401110 Osnovni pl ati -funkci oneri	1.150.278	1.060.939	0	0	0	0	0	0	0	0	1.150.278	1.060.939
401310 Personal en danok na dohod od pl ata	118.888	105.860	0	0	0	0	0	0	0	0	118.888	105.860
401320 Personal en danok na dohod od nadomestoci	100.000	54.842	0	0	0	0	0	0	0	0	100.000	54.842
402 Pri donesi za soci jal no osi guruvawe	504.405	453.755	0	0	0	0	0	0	0	0	504.405	453.755
402110 Osnovni pri donesi za PI O	338.670	304.660	0	0	0	0	0	0	0	0	338.670	304.660
402210 Osnovni pri donesi za zdravstvo	135.106	121.543	0	0	0	0	0	0	0	0	135.106	121.543
402220 Osnoven pri dones za prof esi onal no zabol uvawe	9.007	8.106	0	0	0	0	0	0	0	0	9.007	8.106
402310 Osnovni prodonesi do Agenci jata za vrabotuvawe	21.622	19.446	0	0	0	0	0	0	0	0	21.622	19.446
<b>41 REZERVI I NEDEFI NI RANI RASHODI</b>	<b>800.000</b>	<b>694.810</b>	<b>0</b>	<b>0</b>	<b>0</b>	<b>0</b>	<b>0</b>	<b>0</b>	<b>0</b>	<b>0</b>	<b>800.000</b>	<b>694.810</b>
412 Postojana rezerva (nepredvi dl i vi rashodi)	100.000	0	0	0	0	0	0	0	0	0	100.000	0
412110 Postojana rezerva (nepredvi dl i vi rashodi)	100.000	0	0	0	0	0	0	0	0	0	100.000	0
413 Tekovni rezervi (raznovi dni rashodi)	700.000	694.810	0	0	0	0	0	0	0	0	700.000	694.810
413110 Tekovni rezervi (raznovi dni rashodi)	700.000	694.810	0	0	0	0	0	0	0	0	700.000	694.810
<b>42 STOKI I USLUGI</b>	<b>470.000</b>	<b>204.721</b>	<b>0</b>	<b>0</b>	<b>0</b>	<b>0</b>	<b>0</b>	<b>0</b>	<b>0</b>	<b>0</b>	<b>470.000</b>	<b>204.721</b>
420 Patni i dnevni rashodi	100.000	21.970	0	0	0	0	0	0	0	0	100.000	21.970
420120 Patuvawe vo zemjata - patni rashodi	10.000	0	0	0	0	0	0	0	0	0	10.000	0
420130 Patuvawe vo zemjata - smestuvawe	15.000	12.390	0	0	0	0	0	0	0	0	15.000	12.390
420140 Patuvawe vo zemjata - sporedni rashodi	15.000	0	0	0	0	0	0	0	0	0	15.000	0
420210 Patuvawe vo stranstvo - hranari na (dnevni ca)	20.000	3.956	0	0	0	0	0	0	0	0	20.000	3.956
420220 Patuvawe vo stranstvo - patni rashodi	15.000	5.624	0	0	0	0	0	0	0	0	15.000	5.624
420230 Patuvawe vo stranstvo - smestuvawe	25.000	0	0	0	0	0	0	0	0	0	25.000	0
421 Komunal ni usl ugi , greewe, komuni kaci ja i transport	20.000	0	0	0	0	0	0	0	0	0	20.000	0
421320 Tel efon i tel e faks	10.000	0	0	0	0	0	0	0	0	0	10.000	0
421410 Gori va i masi a (motorni vozi l a)	10.000	0	0	0	0	0	0	0	0	0	10.000	0
426 Drugi tekovni rashodi	350.000	182.751	0	0	0	0	0	0	0	0	350.000	182.751
426210 Rashodi za reprezentaci ja	300.000	152.801	0	0	0	0	0	0	0	0	300.000	152.801
426410 Objavuvawe na ogl asi	50.000	29.950	0	0	0	0	0	0	0	0	50.000	29.950
<b>45 KAMATNI PLA JAWA</b>	<b>800.000</b>	<b>800.000</b>	<b>0</b>	<b>0</b>	<b>0</b>	<b>0</b>	<b>0</b>	<b>0</b>	<b>0</b>	<b>0</b>	<b>800.000</b>	<b>800.000</b>
452 Kamatni pl a)awa kon doma{ ni kredi tori	800.000	800.000	0	0	0	0	0	0	0	0	800.000	800.000
452410 Kamata na kredi ti	800.000	800.000	0	0	0	0	0	0	0	0	800.000	800.000
<b>46 SUBVENCII I TRANSFERI</b>	<b>2.890.000</b>	<b>1.613.978</b>	<b>0</b>	<b>0</b>	<b>0</b>	<b>0</b>	<b>0</b>	<b>0</b>	<b>0</b>	<b>0</b>	<b>2.890.000</b>	<b>1.613.978</b>
464 Razni transferi	2.090.000	1.241.811	0	0	0	0	0	0	0	0	2.090.000	1.241.811

# POSEBEN DEL NA ZAVR{ NA SMETKA

## Ni vo na: Potstavka

177.091.287 142.894.228 17.847.001 11.451.221 233.618.018 226.164.055 12.094.978 6.348.317 210.000 201.714 440.861.284 387.059.535

Kategorija Stavka Potstavka	O P I S	Buxetska smetka		Samof i nansi ra-ka smetka		Smetka na dotaci i		Smetka na donaci i		Smetka na kredi ti		VKUPNO	
		Pl an	Real i z.	Pl an	Real i z.	Pl an	Real i z.	Pl an	Real i z.	Pl an	Real i z.	Buxet	Real i z.
464910	Pl a)awe po sudski re{ eni ja	1.000.000	450.125	0	0	0	0	0	0	0	0	1.000.000	450.125
464940	Transferi pri penzi oni rawe	690.000	633.986	0	0	0	0	0	0	0	0	690.000	633.986
464990	Drugi transferi	400.000	157.700	0	0	0	0	0	0	0	0	400.000	157.700
465	I spl ata po i zvr{ ni i spravi	800.000	372.167	0	0	0	0	0	0	0	0	800.000	372.167
465110	Gl aven dol g po i zvr{ ni i spravi	600.000	312.804	0	0	0	0	0	0	0	0	600.000	312.804
465120	Kamata po i zvr{ ni i spravi	100.000	42.803	0	0	0	0	0	0	0	0	100.000	42.803
465130	Tro{ oci po i zvr{ ni i spravi	100.000	16.560	0	0	0	0	0	0	0	0	100.000	16.560
<b>49</b>	<b>OTPLATA NA GLAVNI CA</b>	<b>4.760.228</b>	<b>4.760.228</b>	<b>0</b>	<b>0</b>	<b>0</b>	<b>0</b>	<b>0</b>	<b>0</b>	<b>0</b>	<b>0</b>	<b>4.760.228</b>	<b>4.760.228</b>
491	Otpl ata na gl avni na do nerezi dentni kredi tori	4.760.228	4.760.228	0	0	0	0	0	0	0	0	4.760.228	4.760.228
491120	Otpl ata na gl avni na po dol goro-ni zaemi od Svetske	4.760.228	4.760.228	0	0	0	0	0	0	0	0	4.760.228	4.760.228

# POSEBEN DEL NA ZAVR{ NA SMETKA

Ni vo na: Potstavka

177.091.287 142.894.228 17.847.001 11.451.221 233.618.018 226.164.055 12.094.978 6.348.317 210.000 201.714 440.861.284 387.059.535

Kategorija Stavka Potstavka	O P I S	Buxetska smetka		Samof i nansi ra-ka smetka		Smetka na dotaci i		Smetka na donaci i		Smetka na kredi ti		VKUPNO	
		Pl an	Real iz.	Pl an	Real iz.	Pl an	Real iz.	Pl an	Real iz.	Pl an	Real iz.	Buxet	Real iz.
D10	MESNA SAMOUPRAVA	400.000	344.781	0	0	0	0	0	0	0	0	400.000	344.781
<b>46</b>	<b>SUBVENCII I TRANSFERI</b>	<b>400.000</b>	<b>344.781</b>	<b>0</b>	<b>0</b>	<b>0</b>	<b>0</b>	<b>0</b>	<b>0</b>	<b>0</b>	<b>0</b>	<b>400.000</b>	<b>344.781</b>
464	Razni transferi	400.000	344.781	0	0	0	0	0	0	0	0	400.000	344.781
464990	Druzi transferi	400.000	344.781	0	0	0	0	0	0	0	0	400.000	344.781



# POSEBEN DEL NA ZAVR{ NA SMETKA

## Ni vo na: Potstavka

177.091.287 142.894.228 17.847.001 11.451.221 233.618.018 226.164.055 12.094.978 6.348.317 210.000 201.714 440.861.284 387.059.535

Kategorija Stavka Potstavka	Buxetska smetka		Samof i nansi ra-ka smetka		Smetka na dotaci i		Smetka na donaci i		Smetka na kredi ti		VKUPNO	
	PI an	Real i z.	PI an	Real i z.	PI an	Real i z.	PI an	Real i z.	PI an	Real i z.	Buxet	Real i z.
E00 OP[ TI NSKA ADMI NI STRACI JA	55.244.266	47.628.644	0	0	0	0	0	0	0	0	55.244.266	47.628.644
<b>40 PLATI I NADOMESTOCI</b>	<b>35.302.266</b>	<b>33.151.399</b>	<b>0</b>	<b>0</b>	<b>0</b>	<b>0</b>	<b>0</b>	<b>0</b>	<b>0</b>	<b>0</b>	<b>35.302.266</b>	<b>33.151.399</b>
401 Osnovni pl ati	24.712.266	23.075.243	0	0	0	0	0	0	0	0	24.712.266	23.075.243
401120 Osnovni pl ati - dr` avni slu` benici	19.500.000	18.707.417	0	0	0	0	0	0	0	0	19.500.000	18.707.417
401130 Osnovni pl ati - drugi vraboteni	2.912.266	2.502.117	0	0	0	0	0	0	0	0	2.912.266	2.502.117
401310 Personal en danok na dohod od pl ata	2.000.000	1.710.796	0	0	0	0	0	0	0	0	2.000.000	1.710.796
401320 Personal en danok na dohod od nadomestoci	300.000	154.913	0	0	0	0	0	0	0	0	300.000	154.913
402 Pri donesi za soci jal no osi guruvawe	9.160.000	8.860.579	0	0	0	0	0	0	0	0	9.160.000	8.860.579
402110 Osnovni pri donesi za PI O	6.050.000	5.931.710	0	0	0	0	0	0	0	0	6.050.000	5.931.710
402210 Osnovni pri donesi za zdravstvo	2.500.000	2.387.670	0	0	0	0	0	0	0	0	2.500.000	2.387.670
402220 Osnoven pri donesi za prof esi onal no zabol uvawe	210.000	159.179	0	0	0	0	0	0	0	0	210.000	159.179
402310 Osnovni prodonesi do Agenci jata za vrabotuvawe	400.000	382.020	0	0	0	0	0	0	0	0	400.000	382.020
404 Nadomestoci	1.430.000	1.215.577	0	0	0	0	0	0	0	0	1.430.000	1.215.577
404110 Nadomest za godi { en odmor	1.230.000	1.120.000	0	0	0	0	0	0	0	0	1.230.000	1.120.000
404150 Drugi nadomestoci	200.000	95.577	0	0	0	0	0	0	0	0	200.000	95.577
<b>42 STOKI I USLUGI</b>	<b>19.712.000</b>	<b>14.260.579</b>	<b>0</b>	<b>0</b>	<b>0</b>	<b>0</b>	<b>0</b>	<b>0</b>	<b>0</b>	<b>0</b>	<b>19.712.000</b>	<b>14.260.579</b>
420 Patni i dnevni rashodi	210.000	102.558	0	0	0	0	0	0	0	0	210.000	102.558
420110 Patuvawe vo zemjata - hranari na (dnevni ca)	30.000	20.150	0	0	0	0	0	0	0	0	30.000	20.150
420120 Patuvawe vo zemjata - patni rashodi	30.000	0	0	0	0	0	0	0	0	0	30.000	0
420130 Patuvawe vo zemjata - smestuvawe	30.000	13.600	0	0	0	0	0	0	0	0	30.000	13.600
420140 Patuvawe vo zemjata - sporedni rashodi	50.000	36.420	0	0	0	0	0	0	0	0	50.000	36.420
420210 Patuvawe vo stranstvo - hranari na (dnevni ca)	30.000	13.844	0	0	0	0	0	0	0	0	30.000	13.844
420230 Patuvawe vo stranstvo - smestuvawe	20.000	0	0	0	0	0	0	0	0	0	20.000	0
420240 Patuvawe vo stranstvo - sporedni rashodi	20.000	18.544	0	0	0	0	0	0	0	0	20.000	18.544
421 Komunal ni usl ugi , greewe, komuni kaci ja i transport	8.017.000	5.685.673	0	0	0	0	0	0	0	0	8.017.000	5.685.673
421110 El ektri -na energi ja	2.500.000	1.416.091	0	0	0	0	0	0	0	0	2.500.000	1.416.091
421120 Vodovod i kanal i zaci ja	2.200.000	1.847.059	0	0	0	0	0	0	0	0	2.200.000	1.847.059
421190 Drugi komunal ni taksi i usl ugi	150.000	103.880	0	0	0	0	0	0	0	0	150.000	103.880
421240 Te-ni gori va	700.000	325.983	0	0	0	0	0	0	0	0	700.000	325.983
421310 Po{ ta	1.147.000	959.355	0	0	0	0	0	0	0	0	1.147.000	959.355
421320 Tel eF on i tel eF aks	800.000	695.629	0	0	0	0	0	0	0	0	800.000	695.629
421390 Drugi tro{ oci za komuni kaci ja	40.000	12.350	0	0	0	0	0	0	0	0	40.000	12.350
421410 Gori va i masl a (motorni vozi l a)	400.000	300.000	0	0	0	0	0	0	0	0	400.000	300.000
421420 Regi straci ja na motorni vozi l a	60.000	25.326	0	0	0	0	0	0	0	0	60.000	25.326
421440 Transport na l uje	20.000	0	0	0	0	0	0	0	0	0	20.000	0

# POSEBEN DEL NA ZAVR{ NA SMETKA

## Ni vo na: Potstavka

177.091.287 142.894.228 17.847.001 11.451.221 233.618.018 226.164.055 12.094.978 6.348.317 210.000 201.714 440.861.284 387.059.535

Kategorija Stavka Potstavka	Buxetska smetka		Samof i nansi ra-ka smetka		Smetka na dotaci i		Smetka na donaci i		Smetka na kredi ti		VKUPNO	
	PI an	Real i z.	PI an	Real i z.	PI an	Real i z.	PI an	Real i z.	PI an	Real i z.	Buxet	Real i z.
423 Materijal i i si ten inventar	2.720.000	1.545.082	0	0	0	0	0	0	0	0	2.720.000	1.545.082
423110 Kancelarijski materijal i	500.000	549.877	0	0	0	0	0	0	0	0	500.000	549.877
423120 Spi sanja, vesnici i drugi zdani ja za kori stewe od :	100.000	55.337	0	0	0	0	0	0	0	0	100.000	55.337
423410 Prehranbeni produkti i pijal aci	600.000	376.822	0	0	0	0	0	0	0	0	600.000	376.822
423710 Sredstva za odr` uvawe na hi gi ena	300.000	131.540	0	0	0	0	0	0	0	0	300.000	131.540
423720 Materijal i za razni popravki	150.000	0	0	0	0	0	0	0	0	0	150.000	0
423810 Si ten i nventar	300.000	201.500	0	0	0	0	0	0	0	0	300.000	201.500
423910 Drugi materijal i za specijal na namena	670.000	132.885	0	0	0	0	0	0	0	0	670.000	132.885
423990 Drugi materijal i	100.000	97.121	0	0	0	0	0	0	0	0	100.000	97.121
424 Popravki i tekovno odr` uvawe	1.610.000	916.869	0	0	0	0	0	0	0	0	1.610.000	916.869
424110 Popravki i servisi rawe na lesni vozi la (vkl u-uva*	530.000	175.102	0	0	0	0	0	0	0	0	530.000	175.102
424210 Odr` uvawe na zgradi	100.000	0	0	0	0	0	0	0	0	0	100.000	0
424230 Dezinfekcija, dezinsekcija i deratizacija	530.000	509.080	0	0	0	0	0	0	0	0	530.000	509.080
424390 Odr` uvawe na drugi gradbi	100.000	0	0	0	0	0	0	0	0	0	100.000	0
424420 Popravki i odr` uvawe na softverska i hardverska c	300.000	232.687	0	0	0	0	0	0	0	0	300.000	232.687
424440 Popravki i odr` uvawe na druga oprema	50.000	0	0	0	0	0	0	0	0	0	50.000	0
425 Dogovorni uslugi	3.215.000	2.691.900	0	0	0	0	0	0	0	0	3.215.000	2.691.900
425210 Provizija za platen promet	20.000	0	0	0	0	0	0	0	0	0	20.000	0
425220 Bankarska provizija	15.000	13.452	0	0	0	0	0	0	0	0	15.000	13.452
425250 Osi guruvawe na nedvi` nosti i prava	200.000	167.269	0	0	0	0	0	0	0	0	200.000	167.269
425260 Osi guruvawe na motorni vozi la	150.000	57.701	0	0	0	0	0	0	0	0	150.000	57.701
425310 Pravni uslugi	700.000	750.969	0	0	0	0	0	0	0	0	700.000	750.969
425320 Sudski ve{ ta-ewa	220.000	181.956	0	0	0	0	0	0	0	0	220.000	181.956
425360 Pl a)awe na sudski taksi	100.000	3.817	0	0	0	0	0	0	0	0	100.000	3.817
425490 Drugi zdravstveni uslugi	60.000	0	0	0	0	0	0	0	0	0	60.000	0
425920 Uslugi za kopirawe, pe-atewe i izdavawe	400.000	417.958	0	0	0	0	0	0	0	0	400.000	417.958
425970 Konsultantski uslugi	150.000	131.800	0	0	0	0	0	0	0	0	150.000	131.800
425990 Drugi dogovorni uslugi	1.200.000	966.978	0	0	0	0	0	0	0	0	1.200.000	966.978
426 Drugi tekovni rashodi	3.240.000	2.930.456	0	0	0	0	0	0	0	0	3.240.000	2.930.456
426310 Seminarski i konferencijski	330.000	213.471	0	0	0	0	0	0	0	0	330.000	213.471
426410 Objavuvawe na oglasi	800.000	652.583	0	0	0	0	0	0	0	0	800.000	652.583
426990 Drugi operativni rashodi	2.110.000	2.064.402	0	0	0	0	0	0	0	0	2.110.000	2.064.402
427 Privremeni vrabotuvawa	700.000	388.041	0	0	0	0	0	0	0	0	700.000	388.041
427110 Privremeni vrabotuvawa	700.000	388.041	0	0	0	0	0	0	0	0	700.000	388.041
<b>46 SUBVENCII I TRANSFERI</b>	<b>230.000</b>	<b>216.666</b>	<b>0</b>	<b>0</b>	<b>0</b>	<b>0</b>	<b>0</b>	<b>0</b>	<b>0</b>	<b>0</b>	<b>230.000</b>	<b>216.666</b>

# POSEBEN DEL NA ZAVR{ NA SMETKA

Ni vo na: Potstavka

177.091.287 142.894.228 17.847.001 11.451.221 233.618.018 226.164.055 12.094.978 6.348.317 210.000 201.714 440.861.284 387.059.535

Kategorija Stavka Potstavka	O P I S	Buxetska smetka		Samof i nansi ra-ka smetka		Smetka na dotaci i		Smetka na donaci i		Smetka na kredi ti		VKUPNO	
		Pl an	Real i z.	Pl an	Real i z.	Pl an	Real i z.	Pl an	Real i z.	Pl an	Real i z.	Buxet	Real i z.
464	Razni transferi	230.000	216.666	0	0	0	0	0	0	0	0	230.000	216.666
464990	Drugi transferi	230.000	216.666	0	0	0	0	0	0	0	0	230.000	216.666

# POSEBEN DEL NA ZAVR{ NA SMETKA

Ni vo na: Potstavka

177.091.287 142.894.228 17.847.001 11.451.221 233.618.018 226.164.055 12.094.978 6.348.317 210.000 201.714 440.861.284 387.059.535

Kategorija Stavka Potstavka	O P I S	Buxetska smetka		Samof i nansi ra-ka smetka		Smetka na dotaci i		Smetka na donaci i		Smetka na kredi ti		VKUPNO	
		Pl an	Real iz.	Pl an	Real iz.	Pl an	Real iz.	Pl an	Real iz.	Pl an	Real iz.	Buxet	Real iz.
EAA	KAPI TALNI RASHODI -KUPUVAWE NA DRUGA OPREMA	1.170.000	896.253	0	0	0	0	0	0	0	0	1.170.000	896.253
<b>48</b>	<b>KAPI TALNI RASHODI</b>	<b>1.170.000</b>	<b>896.253</b>	<b>0</b>	<b>0</b>	<b>0</b>	<b>0</b>	<b>0</b>	<b>0</b>	<b>0</b>	<b>0</b>	<b>1.170.000</b>	<b>896.253</b>
480	Kupuvawe na oprema i ma{ i ni	670.000	397.349	0	0	0	0	0	0	0	0	670.000	397.349
480110	Kupuvawe na kancel ari ska oprema	70.000	8.999	0	0	0	0	0	0	0	0	70.000	8.999
480140	Kupuvawe na i nformati -ka i vi deo oprema	600.000	388.350	0	0	0	0	0	0	0	0	600.000	388.350
483	Kupuvawe na mebel	500.000	498.904	0	0	0	0	0	0	0	0	500.000	498.904
483110	Kupuvawe na kancel ari ski mebel	500.000	498.904	0	0	0	0	0	0	0	0	500.000	498.904

# POSEBEN DEL NA ZAVR{ NA SMETKA

Ni vo na: Potstavka

177.091.287 142.894.228 17.847.001 11.451.221 233.618.018 226.164.055 12.094.978 6.348.317 210.000 201.714 440.861.284 387.059.535

Kategori ja Stavka Potstavka	O P I S	Buxetska smetka		Samof i nansi ra-ka smetka		Smetka na dotaci i		Smetka na donaci i		Smetka na kredi ti		VKUPNO	
		Pl an	Real iz.	Pl an	Real iz.	Pl an	Real iz.	Pl an	Real iz.	Pl an	Real iz.	Buxet	Real iz.
F10	URBANI STI ^KO PLANI RAWE	6.000.000	1.026.278	0	0	0	0	0	0	0	0	6.000.000	1.026.278
<b>42</b>	<b>STOKI I USLUGI</b>	<b>6.000.000</b>	<b>1.026.278</b>	<b>0</b>	<b>0</b>	<b>0</b>	<b>0</b>	<b>0</b>	<b>0</b>	<b>0</b>	<b>0</b>	<b>6.000.000</b>	<b>1.026.278</b>
425	Dogovorni usl ugi	6.000.000	1.026.278	0	0	0	0	0	0	0	0	6.000.000	1.026.278
425640	I zrobotka na prostorni i urbani sti -ki pl anovi	6.000.000	1.026.278	0	0	0	0	0	0	0	0	6.000.000	1.026.278

# POSEBEN DEL NA ZAVR{ NA SMETKA

Ni vo na: Potstavka

177.091.287 142.894.228 17.847.001 11.451.221 233.618.018 226.164.055 12.094.978 6.348.317 210.000 201.714 440.861.284 387.059.535

Kategorija Stavka Potstavka	O P I S	Buxetska smetka		Samof i nansi ra-ka smetka		Smetka na dotaci i		Smetka na donaci i		Smetka na kredi ti		VKUPNO	
		Pl an	Real iz.	Pl an	Real iz.	Pl an	Real iz.	Pl an	Real iz.	Pl an	Real iz.	Buxet	Real iz.
F20	UREDUVAVE NA GRADE@NO ZEMJI [ TE	2.350.000	620.472	0	0	0	0	0	0	0	0	2.350.000	620.472
<b>42</b>	<b>STOKI I USLUGI</b>	<b>2.350.000</b>	<b>620.472</b>	<b>0</b>	<b>0</b>	<b>0</b>	<b>0</b>	<b>0</b>	<b>0</b>	<b>0</b>	<b>0</b>	<b>2.350.000</b>	<b>620.472</b>
425	Dogovorni uslugi	2.350.000	620.472	0	0	0	0	0	0	0	0	2.350.000	620.472
425930	Nau-no i stra` uvave (vkl u-uvaj}i stati sti -ko i stra`	800.000	250.991	0	0	0	0	0	0	0	0	800.000	250.991
425970	Konsul tantski uslugi	550.000	90.000	0	0	0	0	0	0	0	0	550.000	90.000
425980	Nadzor nad odr` uvave na i zgradbata	1.000.000	279.481	0	0	0	0	0	0	0	0	1.000.000	279.481

# POSEBEN DEL NA ZAVR{ NA SMETKA

Ni vo na: Potstavka

177.091.287 142.894.228 17.847.001 11.451.221 233.618.018 226.164.055 12.094.978 6.348.317 210.000 201.714 440.861.284 387.059.535

Kategorija Stavka Potstavka	O P I S	Buxetska smetka		Samof i nansi ra-ka smetka		Smetka na dotaci i		Smetka na donaci i		Smetka na kredi ti		VKUPNO	
		Pl an	Real iz.	Pl an	Real iz.	Pl an	Real iz.	Pl an	Real iz.	Pl an	Real iz.	Buxet	Real iz.
FAA UREDUVAWE NA GRADE@NO ZEMJI [ TE (KAPI TALNI TRO		6.190.000	4.492.607	0	0	0	0	0	0	0	0	6.190.000	4.492.607
<b>48 KAPI TALNI RASHODI</b>		<b>6.190.000</b>	<b>4.492.607</b>	<b>0</b>	<b>0</b>	<b>0</b>	<b>0</b>	<b>0</b>	<b>0</b>	<b>0</b>	<b>0</b>	<b>6.190.000</b>	<b>4.492.607</b>
482 Drugi grade`ni objekti		4.190.000	3.506.274	0	0	0	0	0	0	0	0	4.190.000	3.506.274
482910 Podgotvuvawe proekti vkl u-uvaj}i di zajn na drugi ob		4.190.000	3.506.274	0	0	0	0	0	0	0	0	4.190.000	3.506.274
485 VI o` uvawa i nef i nansi ski sredstva		2.000.000	986.333	0	0	0	0	0	0	0	0	2.000.000	986.333
485420 Nadomest za odzemen i mot		2.000.000	986.333	0	0	0	0	0	0	0	0	2.000.000	986.333

# POSEBEN DEL NA ZAVR{ NA SMETKA

Ni vo na: Potstavka

177.091.287 142.894.228 17.847.001 11.451.221 233.618.018 226.164.055 12.094.978 6.348.317 210.000 201.714 440.861.284 387.059.535

Kategori ja Stavka Potstavka	O P I S	Buxetska smetka		Samof i nansi ra-ka smetka		Smetka na dotaci i		Smetka na donaci i		Smetka na kredi ti		VKUPNO	
		Pl an	Real iz.	Pl an	Real iz.	Pl an	Real iz.	Pl an	Real iz.	Pl an	Real iz.	Buxet	Real iz.
G10	PODDR[ KA NA LOKALNI OT EKONOMSKI RAZVOJ	4.850.761	4.057.913	0	0	0	0	0	0	0	0	4.850.761	4.057.913
<b>42</b>	<b>STOKI I USLUGI</b>	<b>1.551.423</b>	<b>769.368</b>	<b>0</b>	<b>0</b>	<b>0</b>	<b>0</b>	<b>0</b>	<b>0</b>	<b>0</b>	<b>0</b>	<b>1.551.423</b>	<b>769.368</b>
425	Dogovorni uslugi	610.000	0	0	0	0	0	0	0	0	0	610.000	0
425930	Nau-no i stra` uvawe (vkl u-uvaj}i stati sti -ko i stra`	610.000	0	0	0	0	0	0	0	0	0	610.000	0
426	Drugi tekovni rashodi	941.423	769.368	0	0	0	0	0	0	0	0	941.423	769.368
426120	^I enari ni vo doma{ ni organi zaci i	771.423	769.368	0	0	0	0	0	0	0	0	771.423	769.368
426990	Drugi operati vni rashodi	170.000	0	0	0	0	0	0	0	0	0	170.000	0
<b>46</b>	<b>SUBVENCII I TRANSFERI</b>	<b>3.299.338</b>	<b>3.288.545</b>	<b>0</b>	<b>0</b>	<b>0</b>	<b>0</b>	<b>0</b>	<b>0</b>	<b>0</b>	<b>0</b>	<b>3.299.338</b>	<b>3.288.545</b>
463	Transf eri do nevl adi ni organi zaci i	1.130.000	1.130.000	0	0	0	0	0	0	0	0	1.130.000	1.130.000
463110	Transf eri do zdru` eni ja na grajani i fondaci i	1.130.000	1.130.000	0	0	0	0	0	0	0	0	1.130.000	1.130.000
464	Razni transf eri	2.169.338	2.158.545	0	0	0	0	0	0	0	0	2.169.338	2.158.545
464990	Drugi transf eri	2.169.338	2.158.545	0	0	0	0	0	0	0	0	2.169.338	2.158.545



# POSEBEN DEL NA ZAVR{ NA SMETKA

Ni vo na: Potstavka

177.091.287 142.894.228 17.847.001 11.451.221 233.618.018 226.164.055 12.094.978 6.348.317 210.000 201.714 440.861.284 387.059.535

Kategori ja Stavka Potstavka	O P I S	Buxetska smetka		Samof i nansi ra-ka smetka		Smetka na dotaci i		Smetka na donaci i		Smetka na kredi ti		VKUPNO	
		Pl an	Real iz.	Pl an	Real iz.	Pl an	Real iz.	Pl an	Real iz.	Pl an	Real iz.	Buxet	Real iz.
G20	POTTI KNUVAWE NA RAZVOJOT NA TURI ZMOT	300.000	0	0	0	0	0	0	0	0	0	300.000	0
<b>42</b>	<b>STOKI I USLUGI</b>	<b>300.000</b>	<b>0</b>	<b>0</b>	<b>0</b>	<b>0</b>	<b>0</b>	<b>0</b>	<b>0</b>	<b>0</b>	<b>0</b>	<b>300.000</b>	<b>0</b>
425	Dogovorni usl ugi	300.000	0	0	0	0	0	0	0	0	0	300.000	0
425920	Usl ugi za kopi rawe, pe-atewe i i zdavawe	300.000	0	0	0	0	0	0	0	0	0	300.000	0

# POSEBEN DEL NA ZAVR{ NA SMETKA

Ni vo na: Potstavka

177.091.287 142.894.228 17.847.001 11.451.221 233.618.018 226.164.055 12.094.978 6.348.317 210.000 201.714 440.861.284 387.059.535

Kategori ja Stavka Potstavka	O P I S	Buxetska smetka		Samof i nansi ra-ka smetka		Smetka na dotaci i		Smetka na donaci i		Smetka na kredi ti		VKUPNO	
		Pl an	Real iz.	Pl an	Real iz.	Pl an	Real iz.	Pl an	Real iz.	Pl an	Real iz.	Buxet	Real iz.
GA0	I ZGRADBA NA OBJEKTI -AFI TEATAR	2.000.000	1.998.894	0	0	0	0	0	0	0	0	2.000.000	1.998.894
<b>48</b>	<b>KAPI TALNI RASHODI</b>	<b>2.000.000</b>	<b>1.998.894</b>	<b>0</b>	<b>0</b>	<b>0</b>	<b>0</b>	<b>0</b>	<b>0</b>	<b>0</b>	<b>0</b>	<b>2.000.000</b>	<b>1.998.894</b>
482	Drugi grade` ni objekti	2.000.000	1.998.894	0	0	0	0	0	0	0	0	2.000.000	1.998.894
482920	I zgradba na drugi objekti	2.000.000	1.998.894	0	0	0	0	0	0	0	0	2.000.000	1.998.894

# POSEBEN DEL NA ZAVR{ NA SMETKA

Ni vo na: Potstavka

177.091.287 142.894.228 17.847.001 11.451.221 233.618.018 226.164.055 12.094.978 6.348.317 210.000 201.714 440.861.284 387.059.535

Kategori ja Stavka Potstavka	O P I S	Buxetska smetka		Samof i nansi ra-ka smetka		Smetka na dotaci i		Smetka na donaci i		Smetka na kredi ti		VKUPNO	
		Pl an	Real iz.	Pl an	Real iz.	Pl an	Real iz.	Pl an	Real iz.	Pl an	Real iz.	Buxet	Real iz.
J30	JAVNO OSVETLUVAWE	7.100.000	5.450.482	0	0	0	0	0	0	0	0	7.100.000	5.450.482
<b>42</b>	<b>STOKI I USLUGI</b>	<b>7.100.000</b>	<b>5.450.482</b>	<b>0</b>	<b>0</b>	<b>0</b>	<b>0</b>	<b>0</b>	<b>0</b>	<b>0</b>	<b>0</b>	<b>7.100.000</b>	<b>5.450.482</b>
421	Komunal ni usl ugi , greewe, komuni kaci ja i transport	5.000.000	3.770.461	0	0	0	0	0	0	0	0	5.000.000	3.770.461
421110	El ektri -na energi ja	5.000.000	3.770.461	0	0	0	0	0	0	0	0	5.000.000	3.770.461
423	Materi jal i i si ten i nventar	2.100.000	1.680.021	0	0	0	0	0	0	0	0	2.100.000	1.680.021
423910	Drugi materi jal i za speci jal na namena	2.100.000	1.680.021	0	0	0	0	0	0	0	0	2.100.000	1.680.021

# POSEBEN DEL NA ZAVR{ NA SMETKA

Ni vo na: Potstavka

177.091.287 142.894.228 17.847.001 11.451.221 233.618.018 226.164.055 12.094.978 6.348.317 210.000 201.714 440.861.284 387.059.535

Kategorija Stavka Potstavka	O P I S	Buxetska smetka		Samof i nansi ra-ka smetka		Smetka na dotaci i		Smetka na donaci i		Smetka na kredi ti		VKUPNO	
		Pl an	Real iz.	Pl an	Real iz.	Pl an	Real iz.	Pl an	Real iz.	Pl an	Real iz.	Buxet	Real iz.
J40	JAVNA ^I STOTA	8.450.000	5.999.384	0	0	0	0	0	0	0	0	8.450.000	5.999.384
<b>42</b>	<b>STOKI I USLUGI</b>	<b>8.450.000</b>	<b>5.999.384</b>	<b>0</b>	<b>0</b>	<b>0</b>	<b>0</b>	<b>0</b>	<b>0</b>	<b>0</b>	<b>0</b>	<b>8.450.000</b>	<b>5.999.384</b>
424	Popravki i tekovno odr` uvawe	7.450.000	5.020.249	0	0	0	0	0	0	0	0	7.450.000	5.020.249
424320	Odr` uvawe na avtopati , ul i ci i pati { ta	1.800.000	127.554	0	0	0	0	0	0	0	0	1.800.000	127.554
424510	Odr` uvawe na zel eni povr{ i ni okol u zgradi	3.150.000	2.520.538	0	0	0	0	0	0	0	0	3.150.000	2.520.538
424590	Odr` uvawe na drugi zel eni povr{ i ni	2.500.000	2.372.157	0	0	0	0	0	0	0	0	2.500.000	2.372.157
425	Dogovorni uslugi	1.000.000	979.135	0	0	0	0	0	0	0	0	1.000.000	979.135
425990	Drugi dogovorni uslugi	1.000.000	979.135	0	0	0	0	0	0	0	0	1.000.000	979.135

# POSEBEN DEL NA ZAVR{ NA SMETKA

Ni vo na: Potstavka

177.091.287 142.894.228 17.847.001 11.451.221 233.618.018 226.164.055 12.094.978 6.348.317 210.000 201.714 440.861.284 387.059.535

Kategorija Stavka Potstavka	O P I S	Buxetska smetka		Samof i nansi ra-ka smetka		Smetka na dotaci i		Smetka na donaci i		Smetka na kredi ti		VKUPNO	
		Pl an	Real iz.	Pl an	Real iz.	Pl an	Real iz.	Pl an	Real iz.	Pl an	Real iz.	Buxet	Real iz.
J50	JAVEN LOKALEN PREVOZ NA PATNI CI	400.000	319.725	0	0	0	0	0	0	0	0	400.000	319.725
<b>42</b>	<b>STOKI I USLUGI</b>	<b>400.000</b>	<b>319.725</b>	<b>0</b>	<b>0</b>	<b>0</b>	<b>0</b>	<b>0</b>	<b>0</b>	<b>0</b>	<b>0</b>	<b>400.000</b>	<b>319.725</b>
421	Komunal ni usl ugi , greewe, komuni kaci ja i transport	400.000	319.725	0	0	0	0	0	0	0	0	400.000	319.725
421440	Transport na l uje	400.000	319.725	0	0	0	0	0	0	0	0	400.000	319.725

# POSEBEN DEL NA ZAVR{ NA SMETKA

Ni vo na: Potstavka

177.091.287 142.894.228 17.847.001 11.451.221 233.618.018 226.164.055 12.094.978 6.348.317 210.000 201.714 440.861.284 387.059.535

Kategorija Stavka Potstavka	O P I S	Buxetska smetka		Samof i nansi ra-ka smetka		Smetka na dotaci i		Smetka na donaci i		Smetka na kredi ti		VKUPNO	
		Pl an	Real iz.	Pl an	Real iz.	Pl an	Real iz.	Pl an	Real iz.	Pl an	Real iz.	Buxet	Real iz.
J60	ODR@UVAWE I ZA[ TI TA NA LOKALNI PATI [ TA, ULI CI	200.000	97.503	0	0	0	0	0	0	0	0	200.000	97.503
<b>42</b>	<b>STOKI I USLUGI</b>	<b>200.000</b>	<b>97.503</b>	<b>0</b>	<b>0</b>	<b>0</b>	<b>0</b>	<b>0</b>	<b>0</b>	<b>0</b>	<b>0</b>	<b>200.000</b>	<b>97.503</b>
423	Materijal i i si ten i nventar	200.000	97.503	0	0	0	0	0	0	0	0	200.000	97.503
423910	Drugi materijal i za speci jal na namena	200.000	97.503	0	0	0	0	0	0	0	0	200.000	97.503

# POSEBEN DEL NA ZAVR{ NA SMETKA

Ni vo na: Potstavka

177.091.287 142.894.228 17.847.001 11.451.221 233.618.018 226.164.055 12.094.978 6.348.317 210.000 201.714 440.861.284 387.059.535

Kategorija Stavka Potstavka	O P I S	Buxetska smetka		Samof i nansi ra-ka smetka		Smetka na dotaci i		Smetka na donaci i		Smetka na kredi ti		VKUPNO	
		Pl an	Real iz.	Pl an	Real iz.	Pl an	Real iz.	Pl an	Real iz.	Pl an	Real iz.	Buxet	Real iz.
J70	ODR@UVAWE I KORI STEWE NA PARKOVI I ZELEN I LO	171.000	92.383	0	0	0	0	0	0	0	0	171.000	92.383
<b>42</b>	<b>STOKI I USLUGI</b>	<b>171.000</b>	<b>92.383</b>	<b>0</b>	<b>0</b>	<b>0</b>	<b>0</b>	<b>0</b>	<b>0</b>	<b>0</b>	<b>0</b>	<b>171.000</b>	<b>92.383</b>
423	Materi jal i i si ten i nventar	171.000	92.383	0	0	0	0	0	0	0	0	171.000	92.383
423910	Drugi materi jal i za speci jal na namena	171.000	92.383	0	0	0	0	0	0	0	0	171.000	92.383

# POSEBEN DEL NA ZAVR{ NA SMETKA

Ni vo na: Potstavka

177.091.287 142.894.228 17.847.001 11.451.221 233.618.018 226.164.055 12.094.978 6.348.317 210.000 201.714 440.861.284 387.059.535

Kategorija Stavka Potstavka	Buxetska smetka		Samof i nansi ra-ka smetka		Smetka na dotaci i		Smetka na donaci i		Smetka na kredi ti		VKUPNO	
	PI an	Real iz.	PI an	Real iz.	PI an	Real iz.	PI an	Real iz.	PI an	Real iz.	Buxet	Real iz.
J80 DRUGI KOMUNALNI USLUGI	700.000	479.893	0	0	0	0	0	0	0	0	700.000	479.893
<b>42 STOKI I USLUGI</b>	<b>700.000</b>	<b>479.893</b>	<b>0</b>	<b>0</b>	<b>0</b>	<b>0</b>	<b>0</b>	<b>0</b>	<b>0</b>	<b>0</b>	<b>700.000</b>	<b>479.893</b>
425 Dogovorni uslugi	700.000	479.893	0	0	0	0	0	0	0	0	700.000	479.893
425530 Uni { tuvawe na { tetni ` i votni	500.000	479.893	0	0	0	0	0	0	0	0	500.000	479.893
425940 Ru{ ewe na objekti	200.000	0	0	0	0	0	0	0	0	0	200.000	0



# POSEBEN DEL NA ZAVR{ NA SMETKA

Ni vo na: Potstavka

177.091.287 142.894.228 17.847.001 11.451.221 233.618.018 226.164.055 12.094.978 6.348.317 210.000 201.714 440.861.284 387.059.535

Kategorija Stavka Potstavka	O P I S	Buxetska smetka		Samof i nansi ra-ka smetka		Smetka na dotaci i		Smetka na donaci i		Smetka na kredi ti		VKUPNO	
		Pl an	Real iz.	Pl an	Real iz.	Pl an	Real iz.	Pl an	Real iz.	Pl an	Real iz.	Buxet	Real iz.
JD0 I ZGRADBA I REKONSTRUKCI JA NA LOKALNI PATI [ TA I		11.470.000	11.341.817	0	0	0	0	0	0	210.000	201.714	11.680.000	11.543.531
<b>48 KAPITALNI RASHODI</b>		<b>11.470.000</b>	<b>11.341.817</b>	<b>0</b>	<b>0</b>	<b>0</b>	<b>0</b>	<b>0</b>	<b>0</b>	<b>210.000</b>	<b>201.714</b>	<b>11.680.000</b>	<b>11.543.531</b>
482 Drugi grade` ni objekti		11.470.000	11.341.817	0	0	0	0	0	0	210.000	201.714	11.680.000	11.543.531
482130 Rekonstrukcija na ul i ci , pati { ta i avtopati		11.470.000	11.341.817	0	0	0	0	0	0	210.000	201.714	11.680.000	11.543.531

# POSEBEN DEL NA ZAVR{ NA SMETKA

Ni vo na: Potstavka

177.091.287 142.894.228 17.847.001 11.451.221 233.618.018 226.164.055 12.094.978 6.348.317 210.000 201.714 440.861.284 387.059.535

Kategorija Stavka Potstavka	O P I S	Buxetska smetka		Samof i nansi ra-ka smetka		Smetka na dotaci i		Smetka na donaci i		Smetka na kredi ti		VKUPNO	
		Pl an	Real iz.	Pl an	Real iz.	Pl an	Real iz.	Pl an	Real iz.	Pl an	Real iz.	Buxet	Real iz.
JDA REKONSTRUKCI JA NA ULI CI I PATI [ TA VO GRAD SVETI		10.911.164	10.526.129	0	0	0	0	0	0	0	0	10.911.164	10.526.129
<b>48 KAPI TALNI RASHODI</b>		<b>10.911.164</b>	<b>10.526.129</b>	<b>0</b>	<b>0</b>	<b>0</b>	<b>0</b>	<b>0</b>	<b>0</b>	<b>0</b>	<b>0</b>	<b>10.911.164</b>	<b>10.526.129</b>
482 Drugi grade` ni objekti		10.911.164	10.526.129	0	0	0	0	0	0	0	0	10.911.164	10.526.129
482120 Izgradba na ul i ci , pati { ta i avtopati		6.500.000	6.114.965	0	0	0	0	0	0	0	0	6.500.000	6.114.965
482130 Rekonstrukci ja na ul i ci , pati { ta i avtopati		4.411.164	4.411.164	0	0	0	0	0	0	0	0	4.411.164	4.411.164

# POSEBEN DEL NA ZAVR{ NA SMETKA

Ni vo na: Potstavka

177.091.287 142.894.228 17.847.001 11.451.221 233.618.018 226.164.055 12.094.978 6.348.317 210.000 201.714 440.861.284 387.059.535

Kategorija Stavka Potstavka	O P I S	Buxetska smetka		Samof i nansi ra-ka smetka		Smetka na dotaci i		Smetka na donaci i		Smetka na kredi ti		VKUPNO	
		Pl an	Real iz.	Pl an	Real iz.	Pl an	Real iz.	Pl an	Real iz.	Pl an	Real iz.	Buxet	Real iz.
JDB REKONSTRUKCI JA NA TROTOARI I ULI CI VO GRAD SVEI		2.400.000	2.385.620	0	0	0	0	0	0	0	0	2.400.000	2.385.620
<b>48 KAPI TALNI RASHODI</b>		<b>2.400.000</b>	<b>2.385.620</b>	<b>0</b>	<b>0</b>	<b>0</b>	<b>0</b>	<b>0</b>	<b>0</b>	<b>0</b>	<b>0</b>	<b>2.400.000</b>	<b>2.385.620</b>
482 Drugi grade` ni objekti		2.400.000	2.385.620	0	0	0	0	0	0	0	0	2.400.000	2.385.620
482130 Rekonstrukcija na ul i ci , pati { ta i avtopati		2.400.000	2.385.620	0	0	0	0	0	0	0	0	2.400.000	2.385.620

# POSEBEN DEL NA ZAVR{ NA SMETKA

Ni vo na: Potstavka

177.091.287 142.894.228 17.847.001 11.451.221 233.618.018 226.164.055 12.094.978 6.348.317 210.000 201.714 440.861.284 387.059.535

Kategorija Stavka Potstavka	O P I S	Buxetska smetka		Samof i nansi ra-ka smetka		Smetka na dotaci i		Smetka na donaci i		Smetka na kredi ti		VKUPNO	
		Pl an	Real iz.	Pl an	Real iz.	Pl an	Real iz.	Pl an	Real iz.	Pl an	Real iz.	Buxet	Real iz.
JGA I ZGRADBA I REKONSTRUKCI JA NA SI STEMI ZA VODOSI		2.000.000	745.206	0	0	0	0	2.000.000	1.915.881	0	0	4.000.000	2.661.087
<b>48 KAPI TALNI RASHODI</b>		<b>2.000.000</b>	<b>745.206</b>	<b>0</b>	<b>0</b>	<b>0</b>	<b>0</b>	<b>2.000.000</b>	<b>1.915.881</b>	<b>0</b>	<b>0</b>	<b>4.000.000</b>	<b>2.661.087</b>
482 Drugi grade` ni objekti		2.000.000	745.206	0	0	0	0	2.000.000	1.915.881	0	0	4.000.000	2.661.087
482720 I zgradba na kapaci teti za vodosnabduvawe		0	0	0	0	0	0	2.000.000	1.915.881	0	0	2.000.000	1.915.881
482730 Rekonstrukci ja na kapaci teti za vodosnabduvawe		2.000.000	745.206	0	0	0	0	0	0	0	0	2.000.000	745.206

# POSEBEN DEL NA ZAVR{ NA SMETKA

Ni vo na: Potstavka

177.091.287 142.894.228 17.847.001 11.451.221 233.618.018 226.164.055 12.094.978 6.348.317 210.000 201.714 440.861.284 387.059.535

Kategorija Stavka Potstavka	O P I S	Buxetska smetka		Samof i nansi ra-ka smetka		Smetka na dotaci i		Smetka na donaci i		Smetka na kredi ti		VKUPNO	
		Pl an	Real iz.	Pl an	Real iz.	Pl an	Real iz.	Pl an	Real iz.	Pl an	Real iz.	Buxet	Real iz.
JIB I ZGRADBA NA ATMOSFERSKA KANALI ZACI JA I RE;NI K		8.000.000	5.396.912	0	0	0	0	0	0	0	0	8.000.000	5.396.912
<b>48 KAPITALNI RASHODI</b>		<b>8.000.000</b>	<b>5.396.912</b>	<b>0</b>	<b>0</b>	<b>0</b>	<b>0</b>	<b>0</b>	<b>0</b>	<b>0</b>	<b>0</b>	<b>8.000.000</b>	<b>5.396.912</b>
482 Drugi grade`ni objekti		8.000.000	5.396.912	0	0	0	0	0	0	0	0	8.000.000	5.396.912
482920 I zgradba na drugi objekti		500.000	0	0	0	0	0	0	0	0	0	500.000	0
482930 Rekonstrukci ja na drugi objekti		7.500.000	5.396.912	0	0	0	0	0	0	0	0	7.500.000	5.396.912

# POSEBEN DEL NA ZAVR{ NA SMETKA

Ni vo na: Potstavka

177.091.287 142.894.228 17.847.001 11.451.221 233.618.018 226.164.055 12.094.978 6.348.317 210.000 201.714 440.861.284 387.059.535

Kategorija Stavka Potstavka	O P I S	Buxetska smetka		Samof i nansi ra-ka smetka		Smetka na dotaci i		Smetka na donaci i		Smetka na kredi ti		VKUPNO	
		Pl an	Real iz.	Pl an	Real iz.	Pl an	Real iz.	Pl an	Real iz.	Pl an	Real iz.	Buxet	Real iz.
JK0	JAVNA ^I STOTA (KAPI TALNI RASHODI )	481.239	481.239	0	0	0	0	0	0	0	0	481.239	481.239
<b>48</b>	<b>KAPI TALNI RASHODI</b>	<b>481.239</b>	<b>481.239</b>	<b>0</b>	<b>0</b>	<b>0</b>	<b>0</b>	<b>0</b>	<b>0</b>	<b>0</b>	<b>0</b>	<b>481.239</b>	<b>481.239</b>
482	Drugi grade` ni objekti	481.239	481.239	0	0	0	0	0	0	0	0	481.239	481.239
482930	Rekonstrukci ja na drugi objekti	481.239	481.239	0	0	0	0	0	0	0	0	481.239	481.239

# POSEBEN DEL NA ZAVR{ NA SMETKA

Ni vo na: Potstavka

177.091.287 142.894.228 17.847.001 11.451.221 233.618.018 226.164.055 12.094.978 6.348.317 210.000 201.714 440.861.284 387.059.535

Kategori ja Stavka Potstavka	O P I S	Buxetska smetka		Samof i nansi ra-ka smetka		Smetka na dotaci i		Smetka na donaci i		Smetka na kredi ti		VKUPNO	
		Pl an	Real iz.	Pl an	Real iz.	Pl an	Real iz.	Pl an	Real iz.	Pl an	Real iz.	Buxet	Real iz.
JLA I ZGRADBA I REKONSTRUKCI JA NA DRUGI OBJEKTI VO GF		562.000	558.049	0	0	0	0	0	0	0	0	562.000	558.049
<b>48 KAPI TALNI RASHODI</b>		<b>562.000</b>	<b>558.049</b>	<b>0</b>	<b>0</b>	<b>0</b>	<b>0</b>	<b>0</b>	<b>0</b>	<b>0</b>	<b>0</b>	<b>562.000</b>	<b>558.049</b>
482 Drugi grade` ni objekti		562.000	558.049	0	0	0	0	0	0	0	0	562.000	558.049
482920 I zgradba na drugi objekti		562.000	558.049	0	0	0	0	0	0	0	0	562.000	558.049

# POSEBEN DEL NA ZAVR{ NA SMETKA

Ni vo na: Potstavka

177.091.287 142.894.228 17.847.001 11.451.221 233.618.018 226.164.055 12.094.978 6.348.317 210.000 201.714 440.861.284 387.059.535

Kategorija Stavka Potstavka	O P I S	Buxetska smetka		Samof i nansi ra-ka smetka		Smetka na dotaci i		Smetka na donaci i		Smetka na kredi ti		VKUPNO	
		Pl an	Real iz.	Pl an	Real iz.	Pl an	Real iz.	Pl an	Real iz.	Pl an	Real iz.	Buxet	Real iz.
JMA I ZGRADBA NA PARKOVI POVR{ I NI , PE{ A^KI I VELOSI		100.000	0	0	0	0	0	0	0	0	0	100.000	0
<b>48 KAPI TALNI RASHODI</b>		<b>100.000</b>	<b>0</b>	<b>0</b>	<b>0</b>	<b>0</b>	<b>0</b>	<b>0</b>	<b>0</b>	<b>0</b>	<b>0</b>	<b>100.000</b>	<b>0</b>
482 Drugi grade` ni objekti		100.000	0	0	0	0	0	0	0	0	0	100.000	0
482930 Rekonstrukci ja na drugi objekti		100.000	0	0	0	0	0	0	0	0	0	100.000	0



# POSEBEN DEL NA ZAVR{ NA SMETKA

Ni vo na: Potstavka

177.091.287 142.894.228 17.847.001 11.451.221 233.618.018 226.164.055 12.094.978 6.348.317 210.000 201.714 440.861.284 387.059.535

Kategori ja Stavka Potstavka	O P I S	Buxetska smetka		Samof i nansi ra-ka smetka		Smetka na dotaci i		Smetka na donaci i		Smetka na kredi ti		VKUPNO	
		Pl an	Real iz.	Pl an	Real iz.	Pl an	Real iz.	Pl an	Real iz.	Pl an	Real iz.	Buxet	Real iz.
JNA DRUGA URBANA OPREMA (KAPI TALNI RASHODI )		2.000.000	1.810.450	0	0	0	0	0	0	0	0	2.000.000	1.810.450
<b>48 KAPI TALNI RASHODI</b>		<b>2.000.000</b>	<b>1.810.450</b>	<b>0</b>	<b>0</b>	<b>0</b>	<b>0</b>	<b>0</b>	<b>0</b>	<b>0</b>	<b>0</b>	<b>2.000.000</b>	<b>1.810.450</b>
480 Kupuvawe na oprema i ma{ i ni		2.000.000	1.810.450	0	0	0	0	0	0	0	0	2.000.000	1.810.450
480190 Kupuvawe na druga oprema		2.000.000	1.810.450	0	0	0	0	0	0	0	0	2.000.000	1.810.450

# POSEBEN DEL NA ZAVR{ NA SMETKA

## Ni vo na: Potstavka

177.091.287 142.894.228 17.847.001 11.451.221 233.618.018 226.164.055 12.094.978 6.348.317 210.000 201.714 440.861.284 387.059.535

Kategorija Stavka Potstavka	Buxetska smetka		Samofinansi ranska smetka		Smetka na dotacii		Smetka na donacii		Smetka na krediti		VKUPNO	
	PI an	Real iz.	PI an	Real iz.	PI an	Real iz.	PI an	Real iz.	PI an	Real iz.	Buxet	Real iz.
K20 MUZIKA I SCENSKO - UMETNIKA DEJNOST	836.000	835.803	1.019.000	351.665	7.379.248	7.115.131	0	0	0	0	9.234.248	8.302.599
<b>40 PLATI I NADOMESTOCI</b>	<b>0</b>	<b>0</b>	<b>40.000</b>	<b>32.219</b>	<b>6.639.249</b>	<b>6.625.082</b>	<b>0</b>	<b>0</b>	<b>0</b>	<b>0</b>	<b>6.679.249</b>	<b>6.657.301</b>
401 Osnovni plati	0	0	0	0	4.711.268	4.701.190	0	0	0	0	4.711.268	4.701.190
401130 Osnovni plati - drugi vraboteni	0	0	0	0	4.339.426	4.329.268	0	0	0	0	4.339.426	4.329.268
401310 Personalen danok na dohod od plata	0	0	0	0	360.732	360.812	0	0	0	0	360.732	360.812
401320 Personalen danok na dohod od nadomestoci	0	0	0	0	11.110	11.110	0	0	0	0	11.110	11.110
402 Pri donesi za socialno osiguruvawe	0	0	0	0	1.827.091	1.823.892	0	0	0	0	1.827.091	1.823.892
402110 Osnovni pri donesi za PIO	0	0	0	0	1.226.770	1.224.624	0	0	0	0	1.226.770	1.224.624
402210 Osnovni pri donesi za zdravstvo	0	0	0	0	489.407	488.550	0	0	0	0	489.407	488.550
402220 Osnoven pri dones za profesionalno zaboluvawe	0	0	0	0	32.613	32.556	0	0	0	0	32.613	32.556
402310 Osnovni prodonesi do Agencijata za vrabotuvawe	0	0	0	0	78.301	78.162	0	0	0	0	78.301	78.162
404 Nadomestoci	0	0	40.000	32.219	100.890	100.000	0	0	0	0	133.109	132.219
404110 Nadomest za godi{en odmor	0	0	0	0	100.890	100.000	0	0	0	0	100.890	100.000
404150 Drugi nadomestoci	0	0	40.000	32.219	0	0	0	0	0	0	40.000	32.219
<b>42 STOKI I USLUGI</b>	<b>836.000</b>	<b>835.803</b>	<b>979.000</b>	<b>319.446</b>	<b>715.999</b>	<b>490.049</b>	<b>0</b>	<b>0</b>	<b>0</b>	<b>0</b>	<b>2.530.999</b>	<b>1.645.298</b>
420 Patni i dnevni rashodi	0	0	35.000	675	0	0	0	0	0	0	675	675
420120 Patuvawe vo zemjata - patni rashodi	0	0	20.000	0	0	0	0	0	0	0	20.000	0
420130 Patuvawe vo zemjata - smestuvawe	0	0	5.000	675	0	0	0	0	0	0	5.000	675
420140 Patuvawe vo zemjata - sporedni rashodi	0	0	10.000	0	0	0	0	0	0	0	10.000	0
421 Komunalni uslugi, greewe, komunikacija i transport	419.000	418.803	140.000	53.449	348.000	289.417	0	0	0	0	820.449	761.669
421110 Elektri{na energija	160.000	160.000	30.000	13.213	188.000	168.000	0	0	0	0	378.000	341.213
421120 Vodovod i kanalizacija	43.000	43.000	10.000	7.563	60.000	50.660	0	0	0	0	113.000	101.223
421310 Po{ta	0	0	10.000	13.642	0	0	0	0	0	0	10.000	13.642
421320 Telefoni i telefaks	21.000	21.000	15.000	5.041	25.000	21.148	0	0	0	0	61.000	47.189
421410 Gori va i masla (motorni vozila)	10.000	9.803	15.000	3.996	25.000	17.500	0	0	0	0	50.000	31.299
421440 Transport na lule	185.000	185.000	60.000	9.994	50.000	32.109	0	0	0	0	295.000	227.103
423 Materijali i siten inventar	182.000	182.000	138.000	36.464	137.999	84.384	0	0	0	0	356.463	302.848
423110 Kancelarijski materijali	17.000	17.000	5.000	7.440	20.399	5.385	0	0	0	0	42.399	29.825
423120 Spisanija, vesnici i drugi zdanija za koristeewe od:	0	0	0	0	12.600	0	0	0	0	0	12.600	0
423410 Prehranbeni produkti i pija{ci	130.000	130.000	90.000	9.967	35.000	35.045	0	0	0	0	255.000	175.012
423710 Sredstva za odr`uvawe na higijena	0	0	3.000	745	20.000	11.954	0	0	0	0	23.000	12.699
423910 Drugi materijali za specijalna namena	30.000	30.000	20.000	7.317	40.000	28.000	0	0	0	0	90.000	65.317
423990 Drugi materijali	5.000	5.000	20.000	10.995	10.000	4.000	0	0	0	0	35.000	19.995
424 Popravki i tekovno odr`uvawe	0	0	36.000	11.774	48.000	38.000	0	0	0	0	59.774	49.774
424210 Odr`uvawe na zgradi	0	0	5.000	0	25.000	24.000	0	0	0	0	30.000	24.000

# POSEBEN DEL NA ZAVR{ NA SMETKA

## Ni vo na: Potstavka

177.091.287 142.894.228 17.847.001 11.451.221 233.618.018 226.164.055 12.094.978 6.348.317 210.000 201.714 440.861.284 387.059.535

Kategorija Stavka Potstavka	O P I S	Buxetska smetka		Samofinansi raka smetka		Smetka na dotaciji		Smetka na donaciji		Smetka na krediti		VKUPNO	
		Plan	Realiz.	Plan	Realiz.	Plan	Realiz.	Plan	Realiz.	Plan	Realiz.	Buxet	Realiz.
424230	Dezinfekcija, dezinsekcija i deratizacija	0	0	6.000	0	0	0	0	0	0	0	6.000	0
424420	Popravki i odr`uvawe na softverska i hardverska c	0	0	10.000	10.000	15.000	4.160	0	0	0	0	25.000	14.160
424440	Popravki i odr`uvawe na druga oprema	0	0	15.000	1.774	8.000	9.840	0	0	0	0	23.000	11.614
425	Dogovorni uslugi	185.000	185.000	226.000	17.663	152.000	65.000	0	0	0	0	354.663	267.663
425190	Iznajmuvawe na druga oprema i oprema za specijalni	0	0	10.000	0	0	0	0	0	0	0	10.000	0
425220	Bankarska provizija	0	0	4.000	1.300	0	0	0	0	0	0	4.000	1.300
425250	Osiguruvawe na nedvi`nosti i prava	0	0	10.000	2.726	30.000	30.000	0	0	0	0	40.000	32.726
425290	Drugi finansijski uslugi	0	0	12.000	10.500	0	0	0	0	0	0	12.000	10.500
425490	Drugi zdravstveni uslugi	0	0	50.000	0	0	0	0	0	0	0	50.000	0
425920	Uslugi za kopiranje, pe-atawe i izdavawe	45.000	44.488	40.000	10	30.000	0	0	0	0	0	115.000	44.488
425990	Drugi dogovorni uslugi	140.000	140.512	100.000	3.127	92.000	35.000	0	0	0	0	332.000	178.639
426	Drugi tekovni rashodi	50.000	50.000	404.000	199.421	30.000	13.248	0	0	0	0	279.421	262.669
426120	^lenarini vodna{ni organizacija	0	0	2.000	2.000	0	0	0	0	0	0	2.000	2.000
426310	Seminari i konferencije	0	0	12.000	4.838	5.000	0	0	0	0	0	17.000	4.838
426410	Objavuvawe na oglasi	0	0	20.000	2.832	0	0	0	0	0	0	20.000	2.832
426990	Drugi operativni rashodi	50.000	50.000	370.000	189.751	25.000	13.248	0	0	0	0	445.000	252.999
<b>48</b>	<b>KAPITALNI RASHODI</b>	<b>0</b>	<b>0</b>	<b>0</b>	<b>0</b>	<b>24.000</b>	<b>0</b>	<b>0</b>	<b>0</b>	<b>0</b>	<b>0</b>	<b>24.000</b>	<b>0</b>
482	Drugi grade`ni objekti	0	0	0	0	24.000	0	0	0	0	0	24.000	0
482930	Rekonstrukcija na drugi objekti	0	0	0	0	24.000	0	0	0	0	0	24.000	0

# POSEBEN DEL NA ZAVR{ NA SMETKA

## Ni vo na: Potstavka

177.091.287 142.894.228 17.847.001 11.451.221 233.618.018 226.164.055 12.094.978 6.348.317 210.000 201.714 440.861.284 387.059.535

Kategorija Stavka Potstavka	Buxetska smetka		Samofinansi rana smetka		Smetka na dotacije		Smetka na donacije		Smetka na krediti		VKUPNO	
	PI an	Real iz.	PI an	Real iz.	PI an	Real iz.	PI an	Real iz.	PI an	Real iz.	Buxet	Real iz.
K30 MUZEJSKA I KINOTEATRALNA DEJNOST	909.000	786.039	3.801	0	5.500.000	5.444.976	0	0	0	0	6.412.801	6.231.015
<b>40 PLATI I NADOMESTOCI</b>	<b>0</b>	<b>0</b>	<b>0</b>	<b>0</b>	<b>5.350.000</b>	<b>5.326.929</b>	<b>0</b>	<b>0</b>	<b>0</b>	<b>0</b>	<b>5.350.000</b>	<b>5.326.929</b>
401 Osnovni plati	0	0	0	0	3.803.776	3.787.167	0	0	0	0	3.803.776	3.787.167
401130 Osnovni plati - drugi vraboteni	0	0	0	0	3.492.318	3.476.421	0	0	0	0	3.492.318	3.476.421
401310 Personalen danok na dohod od plata	0	0	0	0	303.681	302.969	0	0	0	0	303.681	302.969
401320 Personalen danok na dohod od nadomestoci	0	0	0	0	7.777	7.777	0	0	0	0	7.777	7.777
402 Pri donesi za socialno osiguruvawe	0	0	0	0	1.476.223	1.469.762	0	0	0	0	1.476.223	1.469.762
402110 Osnovni pri donesi za PIO	0	0	0	0	991.178	986.845	0	0	0	0	991.178	986.845
402210 Osnovni pri donesi za zdravstvo	0	0	0	0	395.417	393.684	0	0	0	0	395.417	393.684
402220 Osnoven pri dones za profesionalno zaboluvawe	0	0	0	0	26.361	26.245	0	0	0	0	26.361	26.245
402310 Osnovni prodonesi do Agencijata za vrabotuvawe	0	0	0	0	63.267	62.988	0	0	0	0	63.267	62.988
404 Nadomestoci	0	0	0	0	70.001	70.000	0	0	0	0	70.001	70.000
404110 Nadomest za godinen odmor	0	0	0	0	70.001	70.000	0	0	0	0	70.001	70.000
<b>42 STOKI I USLUGI</b>	<b>422.364</b>	<b>299.403</b>	<b>3.801</b>	<b>0</b>	<b>150.000</b>	<b>118.047</b>	<b>0</b>	<b>0</b>	<b>0</b>	<b>0</b>	<b>576.165</b>	<b>417.450</b>
421 Komunalni uslugi, greewe, komuni kacija i transport	109.364	49.997	0	0	90.000	76.269	0	0	0	0	199.364	126.266
421110 Elektri na energija	35.000	30.234	0	0	80.000	27.847	0	0	0	0	115.000	58.081
421120 Vodovod i kanalizacija	30.000	10.562	0	0	5.000	18.988	0	0	0	0	35.000	29.550
421310 Postaja	6.000	0	0	0	0	3.000	0	0	0	0	6.000	3.000
421320 Telefon i telefaks	20.000	4.801	0	0	0	8.434	0	0	0	0	20.000	13.235
421410 Goriva i masla (motorni vozila)	18.364	4.400	0	0	5.000	18.000	0	0	0	0	23.364	22.400
423 Materijali i siten inventar	38.000	22.202	3.801	0	13.000	4.806	0	0	0	0	51.000	27.008
423110 Kancelarijski materijali	8.000	6.155	0	0	7.000	0	0	0	0	0	15.000	6.155
423410 Prehranbeni produkti i pijalaci	7.000	11.961	0	0	0	2.200	0	0	0	0	7.000	14.161
423710 Sredstva za odruvawe na higijena	8.000	796	0	0	6.000	0	0	0	0	0	14.000	796
423720 Materijali za razni popravki	5.000	0	0	0	0	1.606	0	0	0	0	5.000	1.606
423810 Siten inventar	0	1.165	0	0	0	0	0	0	0	0	0	1.165
423990 Drugi materijali	10.000	2.125	3.801	0	0	1.000	0	0	0	0	13.801	3.125
424 Popravki i tekovno odruvawe	95.000	59.849	0	0	15.000	8.419	0	0	0	0	110.000	68.268
424210 Odruvawe na zgradi	40.000	22.228	0	0	10.000	0	0	0	0	0	50.000	22.228
424230 Dezinsekcija, dezinsekcija i deratizacija	5.000	0	0	0	0	4.200	0	0	0	0	5.000	4.200
424420 Popravki i odruvawe na softverska i hardverska c	40.000	30.187	0	0	5.000	4.219	0	0	0	0	45.000	34.406
424440 Popravki i odruvawe na druga oprema	10.000	7.434	0	0	0	0	0	0	0	0	10.000	7.434
425 Dogovorni uslugi	165.000	160.164	0	0	25.000	23.555	0	0	0	0	190.000	183.719
425250 Osiguruvawe na nedvi nosti i prava	15.000	11.742	0	0	0	0	0	0	0	0	15.000	11.742
425290 Drugi finansijski uslugi	0	8.000	0	0	0	0	0	0	0	0	0	8.000

# POSEBEN DEL NA ZAVR{ NA SMETKA

Ni vo na: Potstavka

177.091.287 142.894.228 17.847.001 11.451.221 233.618.018 226.164.055 12.094.978 6.348.317 210.000 201.714 440.861.284 387.059.535

Kategorija Stavka Potstavka	O P I S	Buxetska smetka		Samof i nansi ra-ka smetka		Smetka na dotaci i		Smetka na donaci i		Smetka na kredi ti		VKUPNO	
		Pl an	Real iz.	Pl an	Real iz.	Pl an	Real iz.	Pl an	Real iz.	Pl an	Real iz.	Buxet	Real iz.
425920	Usl ugi za kopi rawe, pe-atewe i i zdavawe	12.000	2.920	0	0	0	0	0	0	0	0	12.000	2.920
425970	Konsul tantski usl ugi	36.000	26.120	0	0	0	8.000	0	0	0	0	36.000	34.120
425990	Drugi dogovorni usl ugi	102.000	111.382	0	0	25.000	15.555	0	0	0	0	127.000	126.937
426	Drugi tekovni rashodi	15.000	7.191	0	0	7.000	4.998	0	0	0	0	22.000	12.189
426210	Rashodi za reprezentaci ja	5.000	4.140	0	0	7.000	0	0	0	0	0	12.000	4.140
426990	Drugi operati vni rashodi	10.000	3.051	0	0	0	4.998	0	0	0	0	10.000	8.049
<b>46</b>	<b>SUBVENC I I TRANSFERI</b>	<b>486.636</b>	<b>486.636</b>	<b>0</b>	<b>0</b>	<b>0</b>	<b>0</b>	<b>0</b>	<b>0</b>	<b>0</b>	<b>0</b>	<b>486.636</b>	<b>486.636</b>
464	Razni transferi	486.636	486.636	0	0	0	0	0	0	0	0	486.636	486.636
464990	Drugi transferi	486.636	486.636	0	0	0	0	0	0	0	0	486.636	486.636

# POSEBEN DEL NA ZAVR{ NA SMETKA

Ni vo na: Potstavka

177.091.287 142.894.228 17.847.001 11.451.221 233.618.018 226.164.055 12.094.978 6.348.317 210.000 201.714 440.861.284 387.059.535

Kategorija Stavka Potstavka	Buxetska smetka		Samof i nansi ra-ka smetka		Smetka na dotaci i		Smetka na donaci i		Smetka na kredi ti		VKUPNO	
	PI an	Real iz.	PI an	Real iz.	PI an	Real iz.	PI an	Real iz.	PI an	Real iz.	Buxet	Real iz.
K40 KULTURNI MANI FESTACI I I TVORE[ TVO	1.870.000	1.405.065	0	0	0	0	0	0	0	0	1.870.000	1.405.065
<b>42 STOKI I USLUGI</b>	<b>650.000</b>	<b>417.071</b>	<b>0</b>	<b>0</b>	<b>0</b>	<b>0</b>	<b>0</b>	<b>0</b>	<b>0</b>	<b>0</b>	<b>650.000</b>	<b>417.071</b>
420 Patni i dnevni rashodi	120.000	62.030	0	0	0	0	0	0	0	0	120.000	62.030
420120 Patuvawe vo zemjata - patni rashodi	20.000	17.000	0	0	0	0	0	0	0	0	20.000	17.000
420130 Patuvawe vo zemjata - smestuvawe	100.000	45.030	0	0	0	0	0	0	0	0	100.000	45.030
423 Materijal i i si ten inventar	50.000	50.000	0	0	0	0	0	0	0	0	50.000	50.000
423910 Drugi materijal i za specijal na namena	50.000	50.000	0	0	0	0	0	0	0	0	50.000	50.000
425 Dogovorni uslugi	110.000	94.446	0	0	0	0	0	0	0	0	110.000	94.446
425990 Drugi dogovorni uslugi	110.000	94.446	0	0	0	0	0	0	0	0	110.000	94.446
426 Drugi tekovni rashodi	370.000	210.595	0	0	0	0	0	0	0	0	370.000	210.595
426210 Rashodi za reprezentacija	300.000	187.438	0	0	0	0	0	0	0	0	300.000	187.438
426310 Seminarski i konferencijski	30.000	0	0	0	0	0	0	0	0	0	30.000	0
426990 Drugi operativni rashodi	40.000	23.157	0	0	0	0	0	0	0	0	40.000	23.157
<b>46 SUBVENCII I TRANSFERI</b>	<b>1.220.000</b>	<b>987.994</b>	<b>0</b>	<b>0</b>	<b>0</b>	<b>0</b>	<b>0</b>	<b>0</b>	<b>0</b>	<b>0</b>	<b>1.220.000</b>	<b>987.994</b>
463 Transferi do nevladini organizacii	300.000	300.000	0	0	0	0	0	0	0	0	300.000	300.000
463110 Transferi do zdru`enija na grajani i fondacii	300.000	300.000	0	0	0	0	0	0	0	0	300.000	300.000
464 Razni transferi	920.000	687.994	0	0	0	0	0	0	0	0	920.000	687.994
464990 Drugi transferi	920.000	687.994	0	0	0	0	0	0	0	0	920.000	687.994

# POSEBEN DEL NA ZAVR{ NA SMETKA

Ni vo na: Potstavka

177.091.287 142.894.228 17.847.001 11.451.221 233.618.018 226.164.055 12.094.978 6.348.317 210.000 201.714 440.861.284 387.059.535

Kategori ja Stavka Potstavka	O P I S	Buxetska smetka		Samof i nansi ra-ka smetka		Smetka na dotaci i		Smetka na donaci i		Smetka na kredi ti		VKUPNO	
		Pl an	Real iz.	Pl an	Real iz.	Pl an	Real iz.	Pl an	Real iz.	Pl an	Real iz.	Buxet	Real iz.
KA0	KULTURNI MANI FESTACI I I TVORE[ TVO (KAPI TALNI	695.000	630.294	131.000	120.148	0	0	0	0	0	0	826.000	750.442
<b>48</b>	<b>KAPI TALNI RASHODI</b>	<b>695.000</b>	<b>630.294</b>	<b>131.000</b>	<b>120.148</b>	<b>0</b>	<b>0</b>	<b>0</b>	<b>0</b>	<b>0</b>	<b>0</b>	<b>826.000</b>	<b>750.442</b>
480	Kupuvawe na oprema i ma{ i ni	495.000	430.294	50.000	47.998	0	0	0	0	0	0	542.998	478.292
480110	Kupuvawe na kancel ari ska oprema	60.000	18.500	0	0	0	0	0	0	0	0	60.000	18.500
480140	Kupuvawe na i nformati -ka i vi deo oprema	25.000	0	0	0	0	0	0	0	0	0	25.000	0
480160	Kupuvawe na oprema za greewe i kl i mati zaci ja	0	0	50.000	47.998	0	0	0	0	0	0	50.000	47.998
480190	Kupuvawe na druga oprema	410.000	411.794	0	0	0	0	0	0	0	0	410.000	411.794
482	Drugi grade` ni objekti	200.000	200.000	71.000	71.000	0	0	0	0	0	0	271.000	271.000
482930	Rekonstrukci ja na drugi objekti	200.000	200.000	71.000	71.000	0	0	0	0	0	0	271.000	271.000
485	VI o` uvawa i nef i nansi ski sredstva	0	0	10.000	1.150	0	0	0	0	0	0	1.150	1.150
485710	Knigi za bi bli oteki i u-ebnici	0	0	10.000	1.150	0	0	0	0	0	0	10.000	1.150

# POSEBEN DEL NA ZAVR{ NA SMETKA

Ni vo na: Potstavka

177.091.287 142.894.228 17.847.001 11.451.221 233.618.018 226.164.055 12.094.978 6.348.317 210.000 201.714 440.861.284 387.059.535

Kategorija Stavka Potstavka	O P I S	Buxetska smetka		Samof i nansi ra-ka smetka		Smetka na dotaci i		Smetka na donaci i		Smetka na kredi ti		VKUPNO	
		Pl an	Real iz.	Pl an	Real iz.	Pl an	Real iz.	Pl an	Real iz.	Pl an	Real iz.	Buxet	Real iz.
L00	SPORT I REKREACI JA	3.930.000	3.820.161	0	0	0	0	0	0	0	0	3.930.000	3.820.161
<b>42</b>	<b>STOKI I USLUGI</b>	<b>50.000</b>	<b>49.828</b>	<b>0</b>	<b>0</b>	<b>0</b>	<b>0</b>	<b>0</b>	<b>0</b>	<b>0</b>	<b>0</b>	<b>50.000</b>	<b>49.828</b>
423	Materijal i i si ten inventar	50.000	49.828	0	0	0	0	0	0	0	0	50.000	49.828
423410	Prehranbeni produkti i pijal aci	50.000	49.828	0	0	0	0	0	0	0	0	50.000	49.828
<b>46</b>	<b>SUBVENCII I TRANSFERI</b>	<b>3.880.000</b>	<b>3.770.333</b>	<b>0</b>	<b>0</b>	<b>0</b>	<b>0</b>	<b>0</b>	<b>0</b>	<b>0</b>	<b>0</b>	<b>3.880.000</b>	<b>3.770.333</b>
463	Transf eri do nevl adini organi zaci i	3.520.000	3.420.000	0	0	0	0	0	0	0	0	3.520.000	3.420.000
463120	Transf eri do sportski kl ubovi	3.520.000	3.420.000	0	0	0	0	0	0	0	0	3.520.000	3.420.000
464	Razni transf eri	360.000	350.333	0	0	0	0	0	0	0	0	360.000	350.333
464990	Drugi transf eri	360.000	350.333	0	0	0	0	0	0	0	0	360.000	350.333



# POSEBEN DEL NA ZAVR{ NA SMETKA

Ni vo na: Potstavka

177.091.287 142.894.228 17.847.001 11.451.221 233.618.018 226.164.055 12.094.978 6.348.317 210.000 201.714 440.861.284 387.059.535

Kategorija Stavka Potstavka	O P I S	Buxetska smetka		Samof i nansi ra-ka smetka		Smetka na dotaci i		Smetka na donaci i		Smetka na kredi ti		VKUPNO	
		Pl an	Real iz.	Pl an	Real iz.	Pl an	Real iz.	Pl an	Real iz.	Pl an	Real iz.	Buxet	Real iz.
LA0	SPORT I REKREACI JA (KAPI TALNI TRO[ OCI )	441.725	441.725	0	0	0	0	0	0	0	0	441.725	441.725
<b>48</b>	<b>KAPI TALNI RASHODI</b>	<b>441.725</b>	<b>441.725</b>	<b>0</b>	<b>0</b>	<b>0</b>	<b>0</b>	<b>0</b>	<b>0</b>	<b>0</b>	<b>0</b>	<b>441.725</b>	<b>441.725</b>
482	Drugi grade` ni objekti	441.725	441.725	0	0	0	0	0	0	0	0	441.725	441.725
482930	Rekonstrukci ja na drugi objekti	441.725	441.725	0	0	0	0	0	0	0	0	441.725	441.725

# POSEBEN DEL NA ZAVR{ NA SMETKA

Ni vo na: Potstavka

177.091.287 142.894.228 17.847.001 11.451.221 233.618.018 226.164.055 12.094.978 6.348.317 210.000 201.714 440.861.284 387.059.535

Kategorija Stavka Potstavka	O P I S	Buxetska smetka		Samof i nansi ra-ka smetka		Smetka na dotaci i		Smetka na donaci i		Smetka na kredi ti		VKUPNO	
		Pl an	Real iz.	Pl an	Real iz.	Pl an	Real iz.	Pl an	Real iz.	Pl an	Real iz.	Buxet	Real iz.
MB0	PREKUGRANI ^NA SORABOTKA	500.000	179.711	0	0	0	0	0	0	0	0	500.000	179.711
<b>42</b>	<b>STOKI I USLUGI</b>	<b>500.000</b>	<b>179.711</b>	<b>0</b>	<b>0</b>	<b>0</b>	<b>0</b>	<b>0</b>	<b>0</b>	<b>0</b>	<b>0</b>	<b>500.000</b>	<b>179.711</b>
420	Patni i dnevni rashodi	450.000	179.711	0	0	0	0	0	0	0	0	450.000	179.711
420130	Patuvawe vo zemjata - smestuvawe	200.000	9.500	0	0	0	0	0	0	0	0	200.000	9.500
420210	Patuvawe vo stranstvo - hranari na (dnevni ca)	150.000	91.716	0	0	0	0	0	0	0	0	150.000	91.716
420240	Patuvawe vo stranstvo - sporedni rashodi	100.000	78.495	0	0	0	0	0	0	0	0	100.000	78.495
426	Drugi tekovni rashodi	50.000	0	0	0	0	0	0	0	0	0	50.000	0
426210	Rashodi za reprezentacija	50.000	0	0	0	0	0	0	0	0	0	50.000	0

# POSEBEN DEL NA ZAVR{ NA SMETKA

## Ni vo na: Potstavka

177.091.287 142.894.228 17.847.001 11.451.221 233.618.018 226.164.055 12.094.978 6.348.317 210.000 201.714 440.861.284 387.059.535

Kategorija Stavka Potstavka	Buxetska smetka		Samof i nansi ra-ka smetka		Smetka na dotaci i		Smetka na donaci i		Smetka na kredi ti		VKUPNO	
	PI an	Real iz.	PI an	Real iz.	PI an	Real iz.	PI an	Real iz.	PI an	Real iz.	Buxet	Real iz.
N10 OSNOVNO OBRAZOVANI E	1.817.060	1.431.866	969.300	592.611	130.287.999	128.221.420	554.690	493.382	0	0	133.629.049	130.739.279
<b>40 PLATI I NADOMESTOCI</b>	<b>570.060</b>	<b>523.113</b>	<b>0</b>	<b>0</b>	<b>110.740.323</b>	<b>110.409.767</b>	<b>0</b>	<b>0</b>	<b>0</b>	<b>0</b>	<b>111.310.383</b>	<b>110.932.880</b>
401 Osnovni pl ati	402.970	372.689	0	0	78.216.883	78.192.978	0	0	0	0	78.619.853	78.565.667
401130 Osnovni pl ati - drugi vraboteni	370.904	345.011	0	0	72.407.079	72.222.660	0	0	0	0	72.777.983	72.567.671
401310 Personal en danok na dohod od pl ata	30.954	27.122	0	0	5.809.804	5.760.339	0	0	0	0	5.840.758	5.787.461
401320 Personal en danok na dohod od nadomestoci	1.112	556	0	0	0	209.979	0	0	0	0	1.112	210.535
402 Pri donesi za soci jal no osi guruvawe	155.978	145.424	0	0	30.404.017	30.326.789	0	0	0	0	30.559.995	30.472.213
402110 Osnovni pri donesi za PI O	104.554	97.654	0	0	20.414.116	20.362.267	0	0	0	0	20.518.670	20.459.921
402210 Osnovni pri donesi za zdravstvo	41.726	38.956	0	0	8.143.959	8.123.281	0	0	0	0	8.185.685	8.162.237
402220 Osnoven pri dones za prof esi onal no zabol uvawe	2.982	2.589	0	0	542.938	541.561	0	0	0	0	545.920	544.150
402310 Osnovni prodonesi do Agenci jata za vrabotuvawe	6.716	6.225	0	0	1.303.004	1.299.680	0	0	0	0	1.309.720	1.305.905
404 Nadomestoci	11.112	5.000	0	0	2.119.423	1.890.000	0	0	0	0	2.130.535	1.895.000
404110 Nadomest za godi { en odmor	11.112	5.000	0	0	2.119.423	1.890.000	0	0	0	0	2.130.535	1.895.000
<b>42 STOKI I USLUGI</b>	<b>623.000</b>	<b>290.683</b>	<b>969.300</b>	<b>592.611</b>	<b>16.971.023</b>	<b>15.235.090</b>	<b>554.690</b>	<b>493.382</b>	<b>0</b>	<b>0</b>	<b>19.118.013</b>	<b>16.611.766</b>
420 Patni i dnevni rashodi	0	0	0	0	0	0	423.793	423.793	0	0	423.793	423.793
420210 Patuvawe vo stranstvo - hranari na (dnevni ca)	0	0	0	0	0	0	176.777	176.777	0	0	176.777	176.777
420220 Patuvawe vo stranstvo - patni rashodi	0	0	0	0	0	0	108.416	108.416	0	0	108.416	108.416
420230 Patuvawe vo stranstvo - smestuvawe	0	0	0	0	0	0	138.600	138.600	0	0	138.600	138.600
421 Komunal ni usl ugi , greewe, komuni kaci ja i transport	0	0	136.192	44.531	8.149.850	6.974.382	0	0	0	0	8.194.381	7.018.913
421110 El ektri -na energi ja	0	0	0	0	752.154	711.777	0	0	0	0	752.154	711.777
421120 Vodovod i kanal i zaci ja	0	0	136.192	44.531	920.000	750.335	0	0	0	0	1.056.192	794.866
421220 Drva	0	0	0	0	474.000	254.313	0	0	0	0	474.000	254.313
421240 Te-ni gori va	0	0	0	0	4.921.704	4.265.618	0	0	0	0	4.921.704	4.265.618
421290 Drugi materi jal i za greewe	0	0	0	0	160.000	157.406	0	0	0	0	160.000	157.406
421310 Po{ ta	0	0	0	0	60.000	37.291	0	0	0	0	60.000	37.291
421320 Tel e{ on i tel e{ aks	0	0	0	0	265.000	218.045	0	0	0	0	265.000	218.045
421390 Drugi tro{ oci za komuni kaci ja	0	0	0	0	85.000	76.143	0	0	0	0	85.000	76.143
421410 Gori va i masl a (motorni vozi la)	0	0	0	0	71.992	64.732	0	0	0	0	71.992	64.732
421440 Transport na l uje	0	0	0	0	440.000	438.722	0	0	0	0	440.000	438.722
423 Materi jal i i si ten i nventar	300.000	0	140.000	13.372	2.089.379	2.076.293	7.950	0	0	0	2.410.701	2.089.665
423110 Kancel ari ski materi jal i	0	0	0	0	250.000	275.625	0	0	0	0	250.000	275.625
423120 Spi sani ja, vesni ci i drugi i zdani ja za kori stewe od :	0	0	0	0	26.490	22.179	0	0	0	0	26.490	22.179
423410 Prehranbeni produkti i pijal aci	300.000	0	0	0	170.000	140.538	7.950	0	0	0	477.950	140.538
423610 Nastavno-obrazovni pomagala	0	0	0	0	629.821	614.670	0	0	0	0	629.821	614.670
423620 U-i l i { ni materi jal i	0	0	0	0	80.000	68.326	0	0	0	0	80.000	68.326

# POSEBEN DEL NA ZAVR{ NA SMETKA

## Ni vo na: Potstavka

177.091.287 142.894.228 17.847.001 11.451.221 233.618.018 226.164.055 12.094.978 6.348.317 210.000 201.714 440.861.284 387.059.535

Kategorija Stavka Potstavka	O P I S	Buxetska smetka		Samofinansirana smetka		Smetka na dotacii		Smetka na donacii		Smetka na krediti		VKUPNO	
		Plan	Realiz.	Plan	Realiz.	Plan	Realiz.	Plan	Realiz.	Plan	Realiz.	Buxet	Realiz.
423710	Sredstva za odr`uvawe na hi gi ena	0	0	50.000	0	340.000	444.535	0	0	0	0	390.000	444.535
423720	Materijali za razni popravki	0	0	0	0	40.000	9.000	0	0	0	0	40.000	9.000
423810	Siten inventar	0	0	0	0	200.000	252.555	0	0	0	0	200.000	252.555
423910	Drugi materijali za specijalna namena	0	0	0	0	10.000	63.600	0	0	0	0	10.000	63.600
423990	Drugi materijali	0	0	90.000	13.372	343.068	185.265	0	0	0	0	433.068	198.637
424	Popravki i tekovno odr`uvawe	320.000	290.000	675.108	525.108	1.872.275	1.630.362	0	0	0	0	2.717.383	2.445.470
424210	Odr`uvawe na zgradi	320.000	290.000	675.108	525.108	1.298.275	1.100.918	0	0	0	0	2.293.383	1.916.026
424230	Dezinfekcija, dezinsekcija i deratizacija	0	0	0	0	114.000	107.580	0	0	0	0	114.000	107.580
424420	Popravki i odr`uvawe na softverska i hardverska c	0	0	0	0	140.000	77.671	0	0	0	0	140.000	77.671
424430	Popravki i odr`uvawe na ma{ini	0	0	0	0	120.000	120.000	0	0	0	0	120.000	120.000
424440	Popravki i odr`uvawe na druga oprema	0	0	0	0	200.000	224.193	0	0	0	0	200.000	224.193
425	Dogovorni uslugi	3.000	683	18.000	9.600	3.964.519	3.766.495	122.947	69.589	0	0	4.100.066	3.846.367
425230	Osiguruvawe na vraboteni (nesre{i, i vot)	0	0	18.000	0	0	0	0	0	0	0	18.000	0
425240	Osiguruvawe za povreda i invaliditet	0	0	0	9.600	0	0	4.069	4.069	0	0	4.069	13.669
425290	Drugi finansijski uslugi	0	0	0	0	38.300	37.141	0	0	0	0	38.300	37.141
425310	Pravni uslugi	0	0	0	0	25.771	25.771	0	0	0	0	25.771	25.771
425420	Primarna zdravstvena za{tita	0	0	0	0	0	33.600	0	0	0	0	0	33.600
425490	Drugi zdravstveni uslugi	0	0	0	0	215.700	142.950	0	0	0	0	215.700	142.950
425760	Prevozni uslugi vo obrazovani eto	0	0	0	0	2.460.000	2.377.265	118.878	65.520	0	0	2.578.878	2.442.785
425920	Uslugi za kopiranje, pe-atawe i izdavawe	0	0	0	0	352.000	333.204	0	0	0	0	352.000	333.204
425970	Konsultantski uslugi	0	0	0	0	220.000	216.849	0	0	0	0	220.000	216.849
425980	Nadzor nad odr`uvawe na izgradbata	0	0	0	0	92.748	92.748	0	0	0	0	92.748	92.748
425990	Drugi dogovorni uslugi	3.000	683	0	0	560.000	506.967	0	0	0	0	563.000	507.650
426	Drugi tekovni rashodi	0	0	0	0	895.000	787.558	0	0	0	0	895.000	787.558
426210	Rashodi za reprezentacija	0	0	0	0	120.000	76.710	0	0	0	0	120.000	76.710
426310	Seminari i konferencii	0	0	0	0	95.000	70.655	0	0	0	0	95.000	70.655
426410	Objavuvawe na oglasi	0	0	0	0	370.000	385.003	0	0	0	0	370.000	385.003
426990	Drugi operativni rashodi	0	0	0	0	310.000	255.190	0	0	0	0	310.000	255.190
<b>46</b>	<b>SUBVENCII I TRANSFERI</b>	<b>624.000</b>	<b>618.070</b>	<b>0</b>	<b>0</b>	<b>0</b>	<b>0</b>	<b>0</b>	<b>0</b>	<b>0</b>	<b>0</b>	<b>624.000</b>	<b>618.070</b>
464	Razni transferi	624.000	618.070	0	0	0	0	0	0	0	0	624.000	618.070
464990	Drugi transferi	624.000	618.070	0	0	0	0	0	0	0	0	624.000	618.070
<b>48</b>	<b>KAPITALNI RASHODI</b>	<b>0</b>	<b>0</b>	<b>0</b>	<b>0</b>	<b>2.576.653</b>	<b>2.576.563</b>	<b>0</b>	<b>0</b>	<b>0</b>	<b>0</b>	<b>2.576.653</b>	<b>2.576.563</b>
480	Kupuvawe na oprema i ma{ini	0	0	0	0	2.368.560	2.368.470	0	0	0	0	2.368.560	2.368.470
480110	Kupuvawe na kancelarijska oprema	0	0	0	0	28.000	28.000	0	0	0	0	28.000	28.000
480140	Kupuvawe na informativna i video oprema	0	0	0	0	787.700	787.610	0	0	0	0	787.700	787.610

# POSEBEN DEL NA ZAVR{ NA SMETKA

Ni vo na: Potstavka

177.091.287 142.894.228 17.847.001 11.451.221 233.618.018 226.164.055 12.094.978 6.348.317 210.000 201.714 440.861.284 387.059.535

Kategorija Stavka Potstavka	O P I S	Buxetska smetka		Samof i nansi ra-ka smetka		Smetka na dotaci i		Smetka na donaci i		Smetka na kredi ti		VKUPNO	
		Pl an	Real iz.	Pl an	Real iz.	Pl an	Real iz.	Pl an	Real iz.	Pl an	Real iz.	Buxet	Real iz.
480190	Kupuvawe na druga oprema	0	0	0	0	1.552.860	1.552.860	0	0	0	0	1.552.860	1.552.860
482	Drugi grade` ni objekti	0	0	0	0	148.093	148.093	0	0	0	0	148.093	148.093
482910	Podgotvuvawe proekti vkl u-uvaj}i di zajn na drugi ob	0	0	0	0	76.111	76.111	0	0	0	0	76.111	76.111
482930	Rekonstrukci ja na drugi objekti	0	0	0	0	71.982	71.982	0	0	0	0	71.982	71.982
483	Kupuvawe na mebel	0	0	0	0	60.000	60.000	0	0	0	0	60.000	60.000
483190	Kupuvawe na drug mebel	0	0	0	0	60.000	60.000	0	0	0	0	60.000	60.000

# POSEBEN DEL NA ZAVR{ NA SMETKA

Ni vo na: Potstavka

177.091.287 142.894.228 17.847.001 11.451.221 233.618.018 226.164.055 12.094.978 6.348.317 210.000 201.714 440.861.284 387.059.535

Kategorija Stavka Potstavka	Buxetska smetka		Samof i nansi ra-ka smetka		Smetka na dotaci i		Smetka na donaci i		Smetka na kredi ti		VKUPNO	
	PI an	Real i z.	PI an	Real i z.	PI an	Real i z.	PI an	Real i z.	PI an	Real i z.	Buxet	Real i z.
N20 SREDNO OBRAZOVANI E	1.653.000	1.641.127	4.656.900	1.911.657	48.098.341	43.639.083	8.540.288	3.262.508	0	0	62.948.529	50.454.375
<b>40 PLATI I NADOMESTOCI</b>	<b>0</b>	<b>0</b>	<b>0</b>	<b>0</b>	<b>41.768.448</b>	<b>41.588.456</b>	<b>0</b>	<b>0</b>	<b>0</b>	<b>0</b>	<b>41.768.448</b>	<b>41.588.456</b>
401 Osnovni pl ati	0	0	0	0	29.589.005	29.461.500	0	0	0	0	29.589.005	29.461.500
401130 Osnovni pl ati - drugi vraboteni	0	0	0	0	27.312.198	27.194.953	0	0	0	0	27.312.198	27.194.953
401310 Personal en danok na dohod od pl ata	0	0	0	0	2.198.697	2.188.777	0	0	0	0	2.198.697	2.188.777
401320 Personal en danok na dohod od nadomestoci	0	0	0	0	78.110	77.770	0	0	0	0	78.110	77.770
402 Pri donesi za soci jal no osi guruvawe	0	0	0	0	11.476.443	11.426.956	0	0	0	0	11.476.443	11.426.956
402110 Osnovni pri donesi za PI O	0	0	0	0	7.705.623	7.672.416	0	0	0	0	7.705.623	7.672.416
402210 Osnovni pri donesi za zdravstvo	0	0	0	0	3.074.045	3.060.779	0	0	0	0	3.074.045	3.060.779
402220 Osnoven pri dones za prof esi onal no zabol uvawe	0	0	0	0	204.928	204.034	0	0	0	0	204.928	204.034
402310 Osnovni prodonesi do Agenci jata za vrabotuvawe	0	0	0	0	491.847	489.727	0	0	0	0	491.847	489.727
404 Nadomestoci	0	0	0	0	703.000	700.000	0	0	0	0	703.000	700.000
404110 Nadomest za godi { en odmor	0	0	0	0	703.000	700.000	0	0	0	0	703.000	700.000
<b>42 STOKI I USLUGI</b>	<b>1.000.000</b>	<b>1.000.000</b>	<b>4.656.900</b>	<b>1.911.657</b>	<b>6.016.056</b>	<b>1.915.006</b>	<b>8.540.288</b>	<b>3.262.508</b>	<b>0</b>	<b>0</b>	<b>20.213.244</b>	<b>8.089.171</b>
420 Patni i dnevni rashodi	0	0	0	0	0	0	5.273.655	1.681.934	0	0	5.273.655	1.681.934
420110 Patuvawe vo zemjata - hranari na (dnevni ca)	0	0	0	0	0	0	92.000	0	0	0	92.000	0
420120 Patuvawe vo zemjata - patni rashodi	0	0	0	0	0	0	38.200	77.670	0	0	38.200	77.670
420130 Patuvawe vo zemjata - smestuvawe	0	0	0	0	0	0	12.000	12.000	0	0	12.000	12.000
420210 Patuvawe vo stranstvo - hranari na (dnevni ca)	0	0	0	0	0	0	288.435	80.000	0	0	288.435	80.000
420220 Patuvawe vo stranstvo - patni rashodi	0	0	0	0	0	0	1.210.110	299.822	0	0	1.210.110	299.822
420230 Patuvawe vo stranstvo - smestuvawe	0	0	0	0	0	0	1.926.211	1.190.442	0	0	1.926.211	1.190.442
420240 Patuvawe vo stranstvo - sporedni rashodi	0	0	0	0	0	0	1.706.699	22.000	0	0	1.706.699	22.000
421 Komunal ni usl ugi , greewe, komuni kaci ja i transport	500.000	500.000	1.800.000	276.330	3.032.100	1.337.805	0	0	0	0	3.808.430	2.114.135
421110 El ektri -na energi ja	500.000	0	400.000	139.316	450.000	317.913	0	0	0	0	1.350.000	457.229
421120 Vodovod i kanal i zaci ja	0	0	500.000	0	745.015	6.508	0	0	0	0	1.245.015	6.508
421240 Te-ni gori va	0	500.000	400.000	0	1.642.085	895.033	0	0	0	0	2.042.085	1.395.033
421310 Po{ ta	0	0	0	0	35.000	21.873	0	0	0	0	35.000	21.873
421320 Tel ef on i tel ef aks	0	0	0	0	100.000	72.916	0	0	0	0	100.000	72.916
421390 Drugi tro{ oci za komuni kaci ja	0	0	0	0	10.000	1.470	0	0	0	0	10.000	1.470
421410 Gori va i masl a (motorni vozi l a)	0	0	500.000	137.014	50.000	22.092	0	0	0	0	550.000	159.106
423 Materijal i i si ten inventar	0	0	340.000	79.872	353.000	173.905	391.650	132.946	0	0	824.522	386.723
423110 Kancel arski materijal i	0	0	0	0	70.000	45.448	201.650	60.986	0	0	271.650	106.434
423120 Spi sani ja, vesni ci i drugi i zdani ja za kori stewe od :	0	0	0	0	20.000	6.470	0	0	0	0	20.000	6.470
423310 Uni f ormi	0	0	50.000	0	0	0	0	0	0	0	50.000	0
423330 Postel ni na	0	0	0	0	3.000	3.000	0	0	0	0	3.000	3.000

# POSEBEN DEL NA ZAVR{ NA SMETKA

## Ni vo na: Potstavka

177.091.287 142.894.228 17.847.001 11.451.221 233.618.018 226.164.055 12.094.978 6.348.317 210.000 201.714 440.861.284 387.059.535

Kategorija Stavka Potstavka	Buxetska smetka		Samofinansi raka smetka		Smetka na dotaci i		Smetka na donaci i		Smetka na krediti		VKUPNO	
	PI an	Real iz.	PI an	Real iz.	PI an	Real iz.	PI an	Real iz.	PI an	Real iz.	Buxet	Real iz.
423410 Prehranbeni produkti i pijaaci	0	0	70.000	0	110.000	61.429	130.000	0	0	0	310.000	61.429
423710 Sredstva za odr`uvawe na higi ena	0	0	60.000	0	50.000	5.680	0	0	0	0	110.000	5.680
423720 Materijal i za razni popravki	0	0	0	0	40.000	19.400	60.000	69.890	0	0	100.000	89.290
423810 Siten inventar	0	0	60.000	0	50.000	32.478	0	2.070	0	0	110.000	34.548
423830 Rezervni delovi	0	0	100.000	64.544	0	0	0	0	0	0	100.000	64.544
423910 Drugi materijal i za specijalna namena	0	0	0	0	10.000	0	0	0	0	0	10.000	0
423990 Drugi materijal i	0	0	0	15.328	0	0	0	0	0	0	0	15.328
424 Popravki i tekovno odr`uvawe	0	0	50.000	0	198.206	193.718	0	0	0	0	198.206	193.718
424110 Popravki i servisi ravena lesni vozi la (vkl u-uvawa	0	0	50.000	0	0	0	0	0	0	0	50.000	0
424210 Odr`uvawe na zgradi	0	0	0	0	72.000	66.842	0	0	0	0	72.000	66.842
424230 Dezin f ekcija, dezinsekcija i deratizacija	0	0	0	0	51.850	51.850	0	0	0	0	51.850	51.850
424420 Popravki i odr`uvawe na softverska i hardverska c	0	0	0	0	74.356	74.356	0	0	0	0	74.356	74.356
424440 Popravki i odr`uvawe na druga oprema	0	0	0	0	0	670	0	0	0	0	0	670
425 Dogovorni uslugi	500.000	500.000	626.900	359.208	2.272.750	149.578	2.762.483	1.431.628	0	0	5.894.441	2.440.414
425110 Iznajmuvawe na kancelarijski prostor	0	0	0	0	0	0	60.000	0	0	0	60.000	0
425130 Iznajmuvawe na drug tip na prostor	0	0	0	0	0	0	60.000	0	0	0	60.000	0
425140 Iznajmuvawe na kancelarijska oprema	0	0	0	0	0	0	40.000	0	0	0	40.000	0
425240 Osi guruvawe za povreda i invaliditet	0	0	0	0	0	0	4.220	3.138	0	0	4.220	3.138
425250 Osi guruvawe na nedvi`nosti i prava	0	0	100.000	0	0	0	0	0	0	0	100.000	0
425490 Drugi zdravstveni uslugi	0	0	166.900	66.900	95.750	43.350	0	0	0	0	262.650	110.250
425760 Prevozni uslugi vo obrazovani eto	500.000	500.000	0	0	1.970.000	0	0	9.276	0	0	2.470.000	509.276
425920 Uslugi za kopiranje, pe-atawe i izdavawe	0	0	60.000	0	72.000	64.230	310.020	80.227	0	0	442.020	144.457
425990 Drugi dogovorni uslugi	0	0	300.000	292.308	135.000	41.998	2.288.243	1.338.987	0	0	2.723.243	1.673.293
426 Drugi tekovni rashodi	0	0	1.840.000	1.196.247	160.000	60.000	112.500	16.000	0	0	1.468.747	1.272.247
426120 ^l enarini vodoma{ni organizacii	0	0	10.000	10.000	0	0	0	0	0	0	10.000	10.000
426210 Rashodi za reprezentacija	0	0	70.000	36.400	0	0	100.000	6.000	0	0	170.000	42.400
426310 Seminari i konferencii	0	0	20.000	0	30.000	0	10.000	10.000	0	0	60.000	10.000
426410 Objavuvawe na oglasi	0	0	0	0	130.000	60.000	0	0	0	0	130.000	60.000
426990 Drugi operativni rashodi	0	0	1.740.000	1.149.847	0	0	2.500	0	0	0	1.742.500	1.149.847
<b>46 SUBVENCII I TRANSFERI</b>	<b>653.000</b>	<b>641.127</b>	<b>0</b>	<b>0</b>	<b>178.216</b>	<b>0</b>	<b>0</b>	<b>0</b>	<b>0</b>	<b>0</b>	<b>831.216</b>	<b>641.127</b>
464 Razni transferi	653.000	641.127	0	0	70.000	0	0	0	0	0	723.000	641.127
464910 Plawa po sudski re{enija	0	0	0	0	70.000	0	0	0	0	0	70.000	0
464990 Drugi transferi	653.000	641.127	0	0	0	0	0	0	0	0	653.000	641.127
465 Ispitawo po izv{ni i spravi	0	0	0	0	108.216	0	0	0	0	0	108.216	0
465110 Glavendol gpo i izv{ni i spravi	0	0	0	0	39.327	0	0	0	0	0	39.327	0

# POSEBEN DEL NA ZAVR{ NA SMETKA

## Ni vo na: Potstavka

177.091.287 142.894.228 17.847.001 11.451.221 233.618.018 226.164.055 12.094.978 6.348.317 210.000 201.714 440.861.284 387.059.535

Kategorija Stavka Potstavka	O P I S	Buxetska smetka		Samof i nansi ra-ka smetka		Smetka na dotaci i		Smetka na donaci i		Smetka na kredi ti		VKUPNO	
		Pl an	Real iz.	Pl an	Real iz.	Pl an	Real iz.	Pl an	Real iz.	Pl an	Real iz.	Buxet	Real iz.
465120	Kamata po i zvr{ ni i spravi	0	0	0	0	33.752	0	0	0	0	0	33.752	0
465130	Tro{ oci po i zvr{ ni i spravi	0	0	0	0	35.137	0	0	0	0	0	35.137	0
<b>48</b>	<b>KAPI TALNI RASHODI</b>	<b>0</b>	<b>0</b>	<b>0</b>	<b>0</b>	<b>135.621</b>	<b>135.621</b>	<b>0</b>	<b>0</b>	<b>0</b>	<b>0</b>	<b>135.621</b>	<b>135.621</b>
480	Kupuvawe na oprema i ma{ i ni	0	0	0	0	135.621	135.621	0	0	0	0	135.621	135.621
480110	Kupuvawe na kancel ari ska oprema	0	0	0	0	72.000	72.000	0	0	0	0	72.000	72.000
480140	Kupuvawe na i nformati -ka i vi deo oprema	0	0	0	0	60.760	60.760	0	0	0	0	60.760	60.760
480190	Kupuvawe na druga oprema	0	0	0	0	2.861	2.861	0	0	0	0	2.861	2.861



# POSEBEN DEL NA ZAVR{ NA SMETKA

Ni vo na: Potstavka

177.091.287 142.894.228 17.847.001 11.451.221 233.618.018 226.164.055 12.094.978 6.348.317 210.000 201.714 440.861.284 387.059.535

Kategorija Stavka Potstavka	O P I S	Buxetska smetka		Samof i nansi ra-ka smetka		Smetka na dotaci i		Smetka na donaci i		Smetka na kredi ti		VKUPNO	
		Pl an	Real iz.	Pl an	Real iz.	Pl an	Real iz.	Pl an	Real iz.	Pl an	Real iz.	Buxet	Real iz.
NAA KAPI TALNI RASHODI ZA OSNOVNO OBRAZOVANI E		318.000	0	0	0	0	0	0	0	0	0	318.000	0
<b>48 KAPI TALNI RASHODI</b>		<b>318.000</b>	<b>0</b>	<b>0</b>	<b>0</b>	<b>0</b>	<b>0</b>	<b>0</b>	<b>0</b>	<b>0</b>	<b>0</b>	<b>318.000</b>	<b>0</b>
480 Kupuvawe na oprema i ma{ i ni		300.000	0	0	0	0	0	0	0	0	0	300.000	0
480190 Kupuvawe na druga oprema		300.000	0	0	0	0	0	0	0	0	0	300.000	0
482 Drugi grade` ni objekti		18.000	0	0	0	0	0	0	0	0	0	18.000	0
482810 Podgotvuvawe proekti vkl u-uvaj}i di zajn na kapaci t		18.000	0	0	0	0	0	0	0	0	0	18.000	0

# POSEBEN DEL NA ZAVR{ NA SMETKA

Ni vo na: Potstavka

177.091.287 142.894.228 17.847.001 11.451.221 233.618.018 226.164.055 12.094.978 6.348.317 210.000 201.714 440.861.284 387.059.535

Kategorija Stavka Potstavka	O P I S	Buxetska smetka		Samof i nansi ra-ka smetka		Smetka na dotaci i		Smetka na donaci i		Smetka na kredi ti		VKUPNO	
		Pl an	Real iz.	Pl an	Real iz.	Pl an	Real iz.	Pl an	Real iz.	Pl an	Real iz.	Buxet	Real iz.
RA0 ZA[ TI TA NA @I VOTNA SREDI NA I PRI RODA (KAPI TALN		500.000	0	0	0	0	0	0	0	0	0	500.000	0
<b>48 KAPI TALNI RASHODI</b>		<b>500.000</b>	<b>0</b>	<b>0</b>	<b>0</b>	<b>0</b>	<b>0</b>	<b>0</b>	<b>0</b>	<b>0</b>	<b>0</b>	<b>500.000</b>	<b>0</b>
482 Drugi grade` ni objekti		500.000	0	0	0	0	0	0	0	0	0	500.000	0
482910 Podgotvuvawe proekti vkl u-uvaj}i di zajn na drugi ob		500.000	0	0	0	0	0	0	0	0	0	500.000	0

# POSEBEN DEL NA ZAVR{ NA SMETKA

## Ni vo na: Potstavka

177.091.287 142.894.228 17.847.001 11.451.221 233.618.018 226.164.055 12.094.978 6.348.317 210.000 201.714 440.861.284 387.059.535

Kategorija Stavka Potstavka	Buxetska smetka		Samofinansi raka smetka		Smetka na dotaci i		Smetka na donaci i		Smetka na kredi ti		VKUPNO	
	PI an	Real iz.	PI an	Real iz.	PI an	Real iz.	PI an	Real iz.	PI an	Real iz.	Buxet	Real iz.
V10 DETSKI GRADNIKI	3.240.000	2.176.784	10.717.000	8.414.847	36.425.430	35.816.445	1.000.000	676.546	0	0	51.382.430	47.084.622
<b>40 PLATI I NADOMESTOCI</b>	<b>0</b>	<b>0</b>	<b>0</b>	<b>0</b>	<b>28.922.804</b>	<b>28.776.825</b>	<b>0</b>	<b>0</b>	<b>0</b>	<b>0</b>	<b>28.922.804</b>	<b>28.776.825</b>
401 Osnovni plati	0	0	0	0	20.417.974	20.313.133	0	0	0	0	20.417.974	20.313.133
401130 Osnovni plati - drugi vraboteni	0	0	0	0	18.925.679	18.832.724	0	0	0	0	18.925.679	18.832.724
401310 Personalen danok na dohod od plata	0	0	0	0	1.426.740	1.414.860	0	0	0	0	1.426.740	1.414.860
401320 Personalen danok na dohod od nadomestoci	0	0	0	0	65.555	65.549	0	0	0	0	65.555	65.549
402 Pri donesi za socialno osiguruvawe	0	0	0	0	7.914.830	7.873.692	0	0	0	0	7.914.830	7.873.692
402110 Osnovni pri donesi za PIO	0	0	0	0	5.314.243	5.286.630	0	0	0	0	5.314.243	5.286.630
402210 Osnovni pri donesi za zdravstvo	0	0	0	0	2.120.044	2.109.046	0	0	0	0	2.120.044	2.109.046
402220 Osnoven pri donesi za profesionalno zaboluvawe	0	0	0	0	141.336	140.586	0	0	0	0	141.336	140.586
402310 Osnovni prodonesi do Agencijata za vrabotuvawe	0	0	0	0	339.207	337.430	0	0	0	0	339.207	337.430
404 Nadomestoci	0	0	0	0	590.000	590.000	0	0	0	0	590.000	590.000
404110 Nadomest za godi{en odmor	0	0	0	0	590.000	590.000	0	0	0	0	590.000	590.000
<b>42 STOKI I USLUGI</b>	<b>1.340.000</b>	<b>884.563</b>	<b>10.717.000</b>	<b>8.414.847</b>	<b>4.857.209</b>	<b>4.410.038</b>	<b>1.000.000</b>	<b>676.546</b>	<b>0</b>	<b>0</b>	<b>17.914.209</b>	<b>14.385.994</b>
420 Patni i dnevni rashodi	0	0	190.000	115.070	0	0	0	0	0	0	115.070	115.070
420120 Patuvawe vo zemjata - patni rashodi	0	0	30.000	5.000	0	0	0	0	0	0	30.000	5.000
420130 Patuvawe vo zemjata - smestuvawe	0	0	60.000	33.720	0	0	0	0	0	0	60.000	33.720
420140 Patuvawe vo zemjata - sporedni rashodi	0	0	10.000	0	0	0	0	0	0	0	10.000	0
420230 Patuvawe vo stranstvo - smestuvawe	0	0	80.000	76.350	0	0	0	0	0	0	80.000	76.350
420240 Patuvawe vo stranstvo - sporedni rashodi	0	0	10.000	0	0	0	0	0	0	0	10.000	0
421 Komunalni uslugi, greewe, komunikacija i transport	0	0	892.000	506.514	4.275.209	3.900.750	0	0	0	0	4.781.723	4.407.264
421110 Elektri-na energija	0	0	450.000	297.301	510.000	534.596	0	0	0	0	960.000	831.897
421120 Vodovod i kanalizacija	0	0	60.000	0	130.000	82.997	0	0	0	0	190.000	82.997
421190 Drugi komunalni taksi i uslugi	0	0	30.000	0	0	0	0	0	0	0	30.000	0
421240 Tenigori va	0	0	0	0	3.582.209	3.236.960	0	0	0	0	3.582.209	3.236.960
421290 Drugi materijali za greewe	0	0	90.000	49.980	0	0	0	0	0	0	90.000	49.980
421310 Posta	0	0	10.000	6.932	3.000	2.506	0	0	0	0	13.000	9.438
421320 Telefon i telefaks	0	0	40.000	19.271	50.000	43.691	0	0	0	0	90.000	62.962
421390 Drugi tro{oci za komunikacija	0	0	12.000	12.000	0	0	0	0	0	0	12.000	12.000
421410 Gori va i masla (motorni vozila)	0	0	150.000	90.000	0	0	0	0	0	0	150.000	90.000
421420 Regi stracija na motorni vozila	0	0	40.000	27.000	0	0	0	0	0	0	40.000	27.000
421430 Transport na stoki	0	0	5.000	0	0	0	0	0	0	0	5.000	0
421440 Transport na luje	0	0	5.000	4.030	0	0	0	0	0	0	5.000	4.030
423 Materijali i siten inventar	790.000	465.366	7.905.000	6.808.337	0	0	0	0	0	0	7.598.337	7.273.703
423110 Kancelarijski materijali	0	0	120.000	105.136	0	0	0	0	0	0	120.000	105.136

# POSEBEN DEL NA ZAVR{ NA SMETKA

## Ni vo na: Potstavka

177.091.287 142.894.228 17.847.001 11.451.221 233.618.018 226.164.055 12.094.978 6.348.317 210.000 201.714 440.861.284 387.059.535

Kategorija Stavka Potstavka	Buxetska smetka		Samofinansi raka smetka		Smetka na dotaci i		Smetka na donaci i		Smetka na krediti		VKUPNO	
	PI an	Real iz.	PI an	Real iz.	PI an	Real iz.	PI an	Real iz.	PI an	Real iz.	Buxet	Real iz.
423120 Spisani ja, vesnici i drugi izdani ja za kori stewe od :	0	0	80.000	49.823	0	0	0	0	0	0	80.000	49.823
423190 Drugi admini strati vni materijali	0	0	20.000	9.100	0	0	0	0	0	0	20.000	9.100
423310 Uni formi	0	0	20.000	6.000	0	0	0	0	0	0	20.000	6.000
423410 Prehranbeni produkti i pijalaci	590.000	460.646	7.000.000	6.311.047	0	0	0	0	0	0	7.590.000	6.771.693
423510 Lekovi	0	0	5.000	1.770	0	0	0	0	0	0	5.000	1.770
423610 Nastavno-obrazovni pomagala	0	0	20.000	9.950	0	0	0	0	0	0	20.000	9.950
423710 Sredstva za odr`uvawe na higi ena	100.000	0	300.000	149.623	0	0	0	0	0	0	400.000	149.623
423720 Materijali za razni popravki	0	0	10.000	0	0	0	0	0	0	0	10.000	0
423810 Siten inventar	0	0	180.000	72.835	0	0	0	0	0	0	180.000	72.835
423990 Drugi materijali	100.000	4.720	150.000	93.053	0	0	0	0	0	0	250.000	97.773
424 Popravki i tekovno odr`uvawe	0	0	510.000	290.058	60.000	59.785	0	0	0	0	350.058	349.843
424110 Popravki i servisi rawe na lesni vozila (vkl u-uva•	0	0	90.000	49.610	0	0	0	0	0	0	90.000	49.610
424210 Odr`uvawe na zgradi	0	0	100.000	37.800	0	0	0	0	0	0	100.000	37.800
424230 Dezinfekcija, dezinsekcija i deratizacija	0	0	60.000	0	60.000	59.785	0	0	0	0	120.000	59.785
424420 Popravki i odr`uvawe na softverska i hardverska c	0	0	60.000	49.720	0	0	0	0	0	0	60.000	49.720
424440 Popravki i odr`uvawe na druga oprema	0	0	200.000	152.928	0	0	0	0	0	0	200.000	152.928
425 Dogovorni uslugi	550.000	419.197	630.000	310.556	522.000	449.503	1.000.000	676.546	0	0	2.382.556	1.855.802
425190 Iznajmuvawe na druga oprema i oprema za specijalni	0	0	60.000	23.557	62.000	56.000	0	0	0	0	122.000	79.557
425260 Osi guruvawe na motorni vozila	0	0	20.000	7.457	0	0	0	0	0	0	20.000	7.457
425420 Primarna zdravstvena za{tita	0	0	50.000	7.000	60.000	49.050	0	0	0	0	110.000	56.050
425920 Uslugi za kopirawe, pe-atawe i izdavawe	0	0	50.000	22.415	0	0	0	0	0	0	50.000	22.415
425970 Konsultantski uslugi	0	0	100.000	0	0	0	0	0	0	0	100.000	0
425990 Drugi dogovorni uslugi	550.000	419.197	350.000	250.127	400.000	344.453	1.000.000	676.546	0	0	2.300.000	1.690.323
426 Drugi tekovni rashodi	0	0	590.000	384.312	0	0	0	0	0	0	384.312	384.312
426210 Rashodi za reprezentacija	0	0	60.000	34.950	0	0	0	0	0	0	60.000	34.950
426310 Seminari i konferencije	0	0	200.000	75.888	0	0	0	0	0	0	200.000	75.888
426410 Objavuvawe na oglasi	0	0	120.000	116.091	0	0	0	0	0	0	120.000	116.091
426990 Drugi operativni rashodi	0	0	210.000	157.383	0	0	0	0	0	0	210.000	157.383
<b>47 SOCIJALNI BENEFICIJI</b>	<b>1.900.000</b>	<b>1.292.221</b>	<b>0</b>	<b>0</b>	<b>0</b>	<b>0</b>	<b>0</b>	<b>0</b>	<b>0</b>	<b>0</b>	<b>1.900.000</b>	<b>1.292.221</b>
471 Socijalni nadomestoci	1.900.000	1.292.221	0	0	0	0	0	0	0	0	1.900.000	1.292.221
471110 Socijalna parirana pomo{	700.000	429.639	0	0	0	0	0	0	0	0	700.000	429.639
471230 Pomo{ za novoroden-i wa	750.000	693.359	0	0	0	0	0	0	0	0	750.000	693.359
471510 Socijalna pomo{ za stari lica	100.000	20.776	0	0	0	0	0	0	0	0	100.000	20.776
471990 Druga socijalna pomo{	350.000	148.447	0	0	0	0	0	0	0	0	350.000	148.447
<b>48 KAPITALNI RASHODI</b>	<b>0</b>	<b>0</b>	<b>0</b>	<b>0</b>	<b>2.645.417</b>	<b>2.629.582</b>	<b>0</b>	<b>0</b>	<b>0</b>	<b>0</b>	<b>2.645.417</b>	<b>2.629.582</b>

# POSEBEN DEL NA ZAVR{ NA SMETKA

Ni vo na: Potstavka

177.091.287 142.894.228 17.847.001 11.451.221 233.618.018 226.164.055 12.094.978 6.348.317 210.000 201.714 440.861.284 387.059.535

Kategorija Stavka Potstavka	O P I S	Buxetska smetka		Samof i nansi ra-ka smetka		Smetka na dotaci i		Smetka na donaci i		Smetka na kredi ti		VKUPNO	
		Pl an	Real iz.	Pl an	Real iz.	Pl an	Real iz.	Pl an	Real iz.	Pl an	Real iz.	Buxet	Real iz.
480	Kupuvawe na oprema i ma{ i ni	0	0	0	0	1.057.767	1.041.940	0	0	0	0	1.057.767	1.041.940
480190	Kupuvawe na druga oprema	0	0	0	0	1.057.767	1.041.940	0	0	0	0	1.057.767	1.041.940
486	Kupuvawe na vozi l a	0	0	0	0	1.587.650	1.587.642	0	0	0	0	1.587.650	1.587.642
486110	Kupuvawe na motorni vozi l a	0	0	0	0	1.587.650	1.587.642	0	0	0	0	1.587.650	1.587.642

# POSEBEN DEL NA ZAVR{ NA SMETKA

Ni vo na: Potstavka

177.091.287 142.894.228 17.847.001 11.451.221 233.618.018 226.164.055 12.094.978 6.348.317 210.000 201.714 440.861.284 387.059.535

Kategori ja Stavka Potstavka	Buxetska smetka		Samof i nansi ra-ka smetka		Smetka na dotaci i		Smetka na donaci i		Smetka na kredi ti		VKUPNO	
	PI an	Real iz.	PI an	Real iz.	PI an	Real iz.	PI an	Real iz.	PI an	Real iz.	Buxet	Real iz.
VAA SOCI JALNA ZA{ TI TA KAPI TALNI RASHODI	120.000	70.800	350.000	60.293	0	0	0	0	0	0	470.000	131.093
<b>48 KAPI TALNI RASHODI</b>	<b>120.000</b>	<b>70.800</b>	<b>350.000</b>	<b>60.293</b>	<b>0</b>	<b>0</b>	<b>0</b>	<b>0</b>	<b>0</b>	<b>0</b>	<b>470.000</b>	<b>131.093</b>
480 Kupuvawe na oprema i ma{ i ni	0	0	80.000	24.999	0	0	0	0	0	0	24.999	24.999
480190 Kupuvawe na druga oprema	0	0	80.000	24.999	0	0	0	0	0	0	80.000	24.999
482 Drugi grade` ni objekti	120.000	70.800	270.000	35.294	0	0	0	0	0	0	155.294	106.094
482930 Rekonstrukci ja na drugi objekti	120.000	70.800	220.000	23.494	0	0	0	0	0	0	340.000	94.294
482940 Nadzor nad i zgradbata	0	0	50.000	11.800	0	0	0	0	0	0	50.000	11.800

# POSEBEN DEL NA ZAVR{ NA SMETKA

Ni vo na: Potstavka

177.091.287 142.894.228 17.847.001 11.451.221 233.618.018 226.164.055 12.094.978 6.348.317 210.000 201.714 440.861.284 387.059.535

Kategorija Stavka Potstavka	Buxetska smetka		Samof i nansi ra-ka smetka		Smetka na dotaci i		Smetka na donaci i		Smetka na kredi ti		VKUPNO	
	PI an	Real iz.	PI an	Real iz.	PI an	Real iz.	PI an	Real iz.	PI an	Real iz.	Buxet	Real iz.
W00 PROTI VPO@ARNA ZA[ TI TA	8.521.273	6.742.491	0	0	5.927.000	5.927.000	0	0	0	0	14.448.273	12.669.491
<b>40 PLATI I NADOMESTOCI</b>	<b>6.511.273</b>	<b>5.527.220</b>	<b>0</b>	<b>0</b>	<b>5.927.000</b>	<b>5.927.000</b>	<b>0</b>	<b>0</b>	<b>0</b>	<b>0</b>	<b>12.438.273</b>	<b>11.454.220</b>
401 Osnovni pl ati	4.057.326	3.583.388	0	0	4.022.000	4.022.000	0	0	0	0	8.079.326	7.605.388
401130 Osnovni pl ati - drugi vraboteni	3.687.876	3.293.708	0	0	3.702.000	3.700.669	0	0	0	0	7.389.876	6.994.377
401310 Personal en danok na dohod od pl ata	369.450	289.680	0	0	320.000	321.331	0	0	0	0	689.450	611.011
402 Pri donesi za soci jal no osi guruvawe	2.023.947	1.572.619	0	0	1.905.000	1.905.000	0	0	0	0	3.928.947	3.477.619
402110 Osnovni pri donesi za PI O	1.153.666	908.477	0	0	1.100.000	1.132.183	0	0	0	0	2.253.666	2.040.660
402120 Pri dones za beni f i ci ran sta`	287.866	213.493	0	0	275.000	250.975	0	0	0	0	562.866	464.468
402210 Osnovni pri donesi za zdravstvo	470.044	367.376	0	0	430.000	425.416	0	0	0	0	900.044	792.792
402220 Osnoven pri dones za prof esi onal no zabol uvawe	35.960	24.494	0	0	30.000	28.360	0	0	0	0	65.960	52.854
402310 Osnovni prodonesi do Agenci jata za vrabotuvawe	76.411	58.779	0	0	70.000	68.066	0	0	0	0	146.411	126.845
404 Nadomestoci	430.000	371.213	0	0	0	0	0	0	0	0	430.000	371.213
404150 Drugi nadomestoci	430.000	371.213	0	0	0	0	0	0	0	0	430.000	371.213
<b>42 STOKI I USLUGI</b>	<b>1.990.000</b>	<b>1.215.271</b>	<b>0</b>	<b>0</b>	<b>0</b>	<b>0</b>	<b>0</b>	<b>0</b>	<b>0</b>	<b>0</b>	<b>1.990.000</b>	<b>1.215.271</b>
421 Komunal ni usl ugi , greewe, komuni kaci ja i transport	1.145.000	725.908	0	0	0	0	0	0	0	0	1.145.000	725.908
421110 El ektri -na energi ja	650.000	411.377	0	0	0	0	0	0	0	0	650.000	411.377
421120 Vodovod i kanal izaci ja	50.000	41.551	0	0	0	0	0	0	0	0	50.000	41.551
421320 Tel efon i tel e faks	45.000	36.040	0	0	0	0	0	0	0	0	45.000	36.040
421410 Gori va i masl a (motorni vozi l a)	300.000	200.000	0	0	0	0	0	0	0	0	300.000	200.000
421420 Regi straci ja na motorni vozi l a	100.000	36.940	0	0	0	0	0	0	0	0	100.000	36.940
423 Materijal i i si ten i nventar	330.000	228.560	0	0	0	0	0	0	0	0	330.000	228.560
423710 Sredstva za odr` uvawe na hi gi ena	30.000	0	0	0	0	0	0	0	0	0	30.000	0
423910 Drugi materijal i za speci jal na namena	300.000	228.560	0	0	0	0	0	0	0	0	300.000	228.560
424 Popravki i tekovno odr` uvawe	350.000	217.209	0	0	0	0	0	0	0	0	350.000	217.209
424120 Popravki i servi si rawe na tovarni vozi l a	300.000	185.709	0	0	0	0	0	0	0	0	300.000	185.709
424210 Odr` uvawe na zgradi	50.000	31.500	0	0	0	0	0	0	0	0	50.000	31.500
425 Dogovorni usl ugi	50.000	0	0	0	0	0	0	0	0	0	50.000	0
425490 Drugi zdravstveni usl ugi	50.000	0	0	0	0	0	0	0	0	0	50.000	0
426 Drugi tekovni rashodi	115.000	43.594	0	0	0	0	0	0	0	0	115.000	43.594
426990 Drugi operati vni rashodi	115.000	43.594	0	0	0	0	0	0	0	0	115.000	43.594
<b>46 SUBVENCII I TRANSFERI</b>	<b>20.000</b>	<b>0</b>	<b>0</b>	<b>0</b>	<b>0</b>	<b>0</b>	<b>0</b>	<b>0</b>	<b>0</b>	<b>0</b>	<b>20.000</b>	<b>0</b>
464 Razni transferi	20.000	0	0	0	0	0	0	0	0	0	20.000	0
464990 Drugi transferi	20.000	0	0	0	0	0	0	0	0	0	20.000	0

# POSEBEN DEL NA ZAVR{ NA SMETKA

Ni vo na: Potstavka

177.091.287 142.894.228 17.847.001 11.451.221 233.618.018 226.164.055 12.094.978 6.348.317 210.000 201.714 440.861.284 387.059.535

Kategorija Stavka Potstavka	O P I S	Buxetska smetka		Samof i nansi ra-ka smetka		Smetka na dotaci i		Smetka na donaci i		Smetka na kredi ti		VKUPNO	
		Pl an	Real iz.	Pl an	Real iz.	Pl an	Real iz.	Pl an	Real iz.	Pl an	Real iz.	Buxet	Real iz.
WA0	PROTI VPO@ARNA ZA[ TI TA (KAPI TALNI TRO[ OCI )	2.060.000	2.019.460	0	0	0	0	0	0	0	0	2.060.000	2.019.460
<b>48</b>	<b>KAPI TALNI RASHODI</b>	<b>2.060.000</b>	<b>2.019.460</b>	<b>0</b>	<b>0</b>	<b>0</b>	<b>0</b>	<b>0</b>	<b>0</b>	<b>0</b>	<b>0</b>	<b>2.060.000</b>	<b>2.019.460</b>
483	Kupuvawe na mebel	110.000	70.100	0	0	0	0	0	0	0	0	110.000	70.100
483190	Kupuvawe na drug mebel	110.000	70.100	0	0	0	0	0	0	0	0	110.000	70.100
486	Kupuvawe na vozi I a	1.950.000	1.949.360	0	0	0	0	0	0	0	0	1.950.000	1.949.360
486110	Kupuvawe na motorni vozi I a	1.950.000	1.949.360	0	0	0	0	0	0	0	0	1.950.000	1.949.360



# POSEBEN DEL NA ZAVR{ NA SMETKA

Ni vo na: Potstavka

177.091.287 142.894.228 17.847.001 11.451.221 233.618.018 226.164.055 12.094.978 6.348.317 210.000 201.714 440.861.284 387.059.535

Kategori ja Stavka Potstavka	O P I S	Buxetska smetka		Samof i nansi ra-ka smetka		Smetka na dotaci i		Smetka na donaci i		Smetka na kredi ti		VKUPNO	
		Pl an	Real iz.	Pl an	Real iz.	Pl an	Real iz.	Pl an	Real iz.	Pl an	Real iz.	Buxet	Real iz.
X10	RODOVA EDNAKVOST	200.000	50.512	0	0	0	0	0	0	0	0	200.000	50.512
<b>42</b>	<b>STOKI I USLUGI</b>	<b>200.000</b>	<b>50.512</b>	<b>0</b>	<b>0</b>	<b>0</b>	<b>0</b>	<b>0</b>	<b>0</b>	<b>0</b>	<b>0</b>	<b>200.000</b>	<b>50.512</b>
421	Komunal ni usl ugi , greewe, komuni kaci ja i transport	25.000	1.740	0	0	0	0	0	0	0	0	25.000	1.740
421440	Transport na l uje	25.000	1.740	0	0	0	0	0	0	0	0	25.000	1.740
423	Materi jal i i si ten i nventar	20.000	5.446	0	0	0	0	0	0	0	0	20.000	5.446
423410	Prehranbeni produkti i pi jal aci	20.000	5.446	0	0	0	0	0	0	0	0	20.000	5.446
425	Dogovorni usl ugi	145.000	40.076	0	0	0	0	0	0	0	0	145.000	40.076
425920	Usl ugi za kopi rawe, pe-atewe i i zdavawe	80.000	38.965	0	0	0	0	0	0	0	0	80.000	38.965
425990	Drugi dogovorni usl ugi	65.000	1.111	0	0	0	0	0	0	0	0	65.000	1.111
426	Drugi tekovni rashodi	10.000	3.250	0	0	0	0	0	0	0	0	10.000	3.250
426990	Drugi operati vni rashodi	10.000	3.250	0	0	0	0	0	0	0	0	10.000	3.250

” 2023 ”

.0801- 723  
14.03.2024

---

Врз основа на член 50 став 1 точка 3 од Законот за локална самоуправа („Службен весник на РМ,, бр. 5/02) и член 76 и 77 од Статутот на Општина Свети Николе („Службен гласник на Општина Свети Николе, бр. 1/06), Градоначалникот на Општина Свети Николе, донесе

### **ЗАКЛУЧОК**

За објавување на Одлука за ослободување од плаќање на комунална такса за јавно осветлување од лицето У.П. бр. 0801 – 724 што Советот на Општина Свети Николе ја донесе на седницата одржана на ден 14.03. 2024 година.

**Бр.0901- 728/17**  
**14.03. 2024 година**  
**Свети Николе**

**Општина Свети Николе**  
**Градоначалник,**  
**Дејан Владев с.р.**

Врз основа на член 36 став 1 точка 10 од Законот за локална самоуправа („Службен весник на РМ,, бр.05/02), како и член 6 став 2 и став 3 од Законот за комуналните такси „(Службен весник на РМ,, бр. 61/04, 64/05, 92/07, 123/2012, 154/2015, 192/2015, и 23/2016 и („Службен весник на Република Северна Македонија“ бр. 151/21), Советот на Општина Свети Николе на седницата одржана на ден 14.03. 2024 година донесе

### **О Д Л У К А**

#### **за ослободување од плаќање на комунална такса за јавно осветлување**

#### **Член 1**

СЕ ОСЛОБОДУВА од плаќање комунална такса за јавно осветлување лицето Убавка Петкова од Свети Николе со место на живеење на ул. „Филип 2 бр.74 за објект со КП 2529/1 КО Свети Николе вон град, број на корисник 008128759, место на потрошувачка 000000239967 бидејќи во тој дел од населеното место нема јавно осветлување и нема изградено објект.

#### **Член 2**

Решението влегува во сила со денот на објавувањето во „Службен Гласник на Општина Свети Николе,,.

**Бр. 0801- 724**

**Претседател**

**14.03. 2024 година**

**на Совет на Општина Свети Николе**

**Свети Николе**

**Валерија Ивановска с.р.**

Врз основа на член 50 став 1 точка 3 од Законот за локална самоуправа („Службен весник на РМ,, бр. 5/02) и член 76 и 77 од Статутот на Општина Свети Николе („Службен гласник на Општина Свети Николе, бр. 1/06), Градоначалникот на Општина Свети Николе, донесе

### **ЗАКЛУЧОК**

За објавување на Одлука за ослободување од плаќање на комунална такса за јавно осветлување од лицето Г.П. бр. 0801 – 725 што Советот на Општина Свети Николе ја донесе на седницата одржана на ден 14.03. 2024 година.

**Бр.0901- 728/18**  
**14.03. 2024 година**  
**Свети Николе**

**Општина Свети Николе**  
**Градоначалник,**  
**Дејан Владев с.р.**

Врз основа на член 36 став 1 точка 10 од Законот за локална самоуправа („Службен весник на РМ,, бр.05/02), како и член 6 став 2 и став 3 од Законот за комуналните такси „(Службен весник на РМ,, бр. 61/04, 64/05, 92/07, 123/2012, 154/2015, 192/2015, и 23/2016 и („Службен весник на Република Северна Македонија“ бр. 151/21), Советот на Општина Свети Николе на седницата одржана на ден 14.03. 2024 година донесе

## **О Д Л У К А**

### **за ослободување од плаќање на комунална такса за јавно осветлување**

#### **Член 1**

СЕ ОСЛОБОДУВА од плаќање комунална такса за јавно осветлување лицето Гордан Паневски од Свети Николе со место на живеење на ул. „Овчеполска,, бр.49 за објект со КП 6197/4, КО СВЕТИ Николе вон град, во м.в. Кривчева река, број на корисник 008120151, име на корисник Љупчо Паневски, место на потрошувачка бр. 371010025150 бидејќи во тој дел од населеното место нема јавно осветлување и без можност за инсталација на мрежа за јавно осветлување.

#### **Член 2**

Решението влегува во сила со денот на објавувањето во „Службен Гласник на Општина Свети Николе,,.

**Бр. 0801- 725**

**Претседател**

**14.03. 2024 година**

**на Совет на Општина Свети Николе**

**Свети Николе**

**Валерија Ивановска с.р.**

Врз основа на член 50 став 1 точка 3 од Законот за локална самоуправа („Службен весник на РМ,, бр. 5/02) и член 76 и 77 од Статутот на Општина Свети Николе („Службен гласник на Општина Свети Николе, бр. 1/06), Градоначалникот на Општина Свети Николе, донесе

## **ЗАКЛУЧОК**

За објавување на Одлука за дообезбедување на средства за Регионален центар за згрижување на бездомни миленици и ветеринарно здравство во Вардарско плански регион бр. 0801 – 726 што Советот на Општина Свети Николе ја донесе на седницата одржана на ден 14.03. 2024 година.

**Бр.0901- 728/19**  
**14.03. 2024 година**  
**Свети Николе**

**Општина Свети Николе**  
**Градоначалник,**  
**Дејан Владев с.р.**

Врз основа на член 36 ст.1 т.15 од Законот за локална самоуправа(“Службен весник на Р.М” бр. 5/02), и Одлуката за дообезбедување на средства за Регионален центар за згрижување на бездомни миленици и ветеринарно здравство во Вардарски плански регион бр.02-82/7 донесена од Совет за развој на Вардарски плански регион на ден 13.03.2024 год ,Советот на Општина Свети Николе на седницата одржана на ден 14.03. 2024 година донесе:

## **О Д Л У К А**

### **за дообезбедување на средства за Регионален центар за згрижување на бездомни миленици и ветеринарно здравство во Вардарско плански регион**

#### **Член 1**

Со оваа одлука се дообезбедуваат средства за Регионален центар за згрижување на бездомни миленици и ветеринарно здравство во Вардарски плански регион со цел целосна реализација на проектот во износ од 208.128,00 ден

Средствата ќе се обезбедат од Буџетот на Општина Свети Николе Програма Ј8 konto 425530 (други комунални услуги)

## Член 2

Оваа одлука влегува во сила со денот на објавување во “Службен гласник на Општина Свети Николе”.

**Бр. 0801 - 726**  
**14.03. година**  
**Свети Николе**

**Претседател,**  
**на Совет на Општина Свети Николе**  
**Валерија Ивановска с.р.**

Врз основа на член 50 став 1 точка 3 од Законот за локална самоуправа („Службен весник на РМ,, бр. 5/02) и член 76 и 77 од Статутот на Општина Свети Николе („Службен гласник на Општина Свети Николе, бр. 1/06), Градоначалникот на Општина Свети Николе, донесе

## ЗАКЛУЧОК

За објавување на Одлука за давање согласност за распишување на Јавен повик за пријавување на заинтересирани лица за избор на член на Управниот одбор на Заедничко јавно претпријатие Регионален центар за згрижување на бездомни миленици и ветеринарно здравство СТАЦИОНАР-ШЕПА Кавадарци бр. 0801 – 727 што Советот на Општина Свети Николе ја донесе на седницата одржана на ден 14.03. 2024 година.

**Бр.0901- 728/20**  
**14.03. 2024 година**  
**Свети Николе**

**Општина Свети Николе**  
**Градоначалник,**  
**Дејан Владев с.р.**

Врзоснована член 36 став 1 точка 15 од Законот за локална самоуправа („Сл. весник на РМ" бр.5/02), а во врска со член 17-а од Законот за јавните претпријатија („Службен Весник на Република Македонија,, бр.38/96, 6/02, 40/03, 49/06, 22/07, 83/09, 97/10, 6/12, 119/13, 41/14, 138/14, 25/15, 61/15, 39/16, 64/18, 35/19 и „Службен Весник на Република Северна Македонија,,бр. 75/19,89/22 и 274/22) и член 8 точка 18 од Статутот на Општина Свети Николе(Службен гласник на Општина Свети Николе бр.03/21), Советот на Општина Свети Николе на седница одржана на 14. 03.2024 година, донесе

## ОДЛУКА

**За давање согласност за распишување на Јавен повик за пријавување на заинтересирани лица за избор на член на Управниот одбор на Заедничко јавно претпријатие Регионален центар за згрижување на бездомни миленици и ветеринарно здравство СТАЦИОНАР-ШЕПА Кавадарци**  
**Член 1**

Со оваа Предлог -Одлука се дава согласност за објавување на јавен повик за избор на член на Управен одбор на Заедничко јавно претпријатие Регионален центар за згрижување на бездомни миленици и ветеринарно здравство СТАЦИОНАР-ШЕПА Кавадарци, од областа на правните работи(прилог бр.1 на оваа Одлука).

## Член 2

Мандат на член на Управниот одбор на Заедничко јавно претпријатие Регионален центар за згрижување на бездомни миленици и ветеринарно здравство СТАЦИОНАР-ШЕПА Кавадарци изнесува 4(четири) години.

## Член 3

Јавниот повик ќе биде објавен на веб-страницата на Општина Свети [\\_opstinavetnikole@gov\\_](mailto:opstinavetnikole@gov), на веб-страницата на **Заедничко јавно претпријатие Регионален центар за згрижување на бездомни миленици и ветеринарно здравство СТАЦИОНАР-ШЕПА Кавадарци** [.sepa](http://sepa), на огласна табла на Општина Свети Николе.

#### Член 4

Одлуката влегува во сила со денот на донесувањето, а ќе се објави во „Службен гласник на Општина Свети Николе“.

**Бр. 0801 - 727**  
**14.03. година**  
**Свети Николе**

**Претседател,**  
**на Совет на Општина Свети Николе**  
**Валерија Ивановска с.р.**

#### С о д р ж и н а

1. Заклучокот за усвојување на Завршна сметка на ОУ Дом на култура „Крсте Мисирков „, Свети Николе за 2023 година;
2. Заклучок за усвојување на Стратегија за Локален економски развој на Општина Свети Николе;
3. Одлука за давање согласност на Статутарна Одлука за изменување и доплнување на Статут бр.0101-99 од 19.07.2022 год на ЈП “Погребални услуги” Свети Николе;
4. Одлука за давање согласност на Одлука за усвојување на пречистен текст на Статут на ЈП “Погребални услуги” Свети Николе;
5. Одлука за давање согласност на Одлука за изменување и дополнување на одлуката за утврдување цени за продажба на трговски добра и услуги на ЈП „Погребални услуги” Свети Николе
6. Заклучок за усвојување на Завршна сметка на ОУ Народен Музеј Свети Николе за 2023 година;
7. Заклучок за усвојување на Извештај за материјално-финансиското работење со завршна сметка на ЈКП „Комуналец” Свети Николе за период од 01.01.2023 година до 31.12.2023 година;
8. Заклучок за усвојување на Извештај за материјално-финансиското работење со завршна сметка на ЈКП „Единство” Свети Николе за период од 01.01.2023 година до 31.12.2023 година;
9. Заклучок за усвојување на Извештај за материјално-финансиското работење со завршна сметка на ЈП „Погребални услуги” Свети Николе за период од 01.01.2023 година до 31.12.2023 година;
10. Заклучок за усвојување на Завршна сметка на Јавната општинска установа за деца - Детска градинка „Рахилка Гонева,, Свети Николе за 2023 година;
11. Заклучок за усвојување на Завршна сметка на СОУ „Кочо Рацин,, Свети Николе за 2023 година;
12. Заклучок за усвојување на Завршна сметка на ООУ „Даме Груев,, с. Ерцелија за 2023 година;
13. Заклучок за усвојување Завршна сметка на ООУ „ Свети Кирил и Методиј,, Свети Николе за 2023 година;
14. Заклучок за усвојување на Завршна сметка на ООУ „Гоце Делчев,, Свети Николе за 2023 година;
15. Годишен извештај за работењето за 2023 година на Општина Свети Николе;
16. Консолидирана Завршна сметка на Буџетот на локална самоуправа на Општина Свети Николе за 2023 година;
17. Одлука за ослободување од плаќање на комунална такса за јавно осветлување од лицето У.П.;
18. Одлука за ослободување од плаќање на комунална такса за јавно осветлување од лицето Г.П.;
19. Одлука за дообезбедување на средства за Регионален центар за згрижување на бездомни миленици и ветеринарно здравство во Вардарско плански регион;

20. Одлука за давање согласност за распишување на Јавен повик за пријавување на заинтересирани лица за избор на член на Управниот одбор на Заедничко јавно претпријатие Регионален центар за згрижување на бездомни миленици и ветеринарно здравство СТАЦИОНАР-ШЕПА Кавадарци

**Бр. 0801 - 729**  
**14.03. година**  
**Свети Николе**

